Firmato digitalmente da:
galasso rocco
Firmato il 07/06/2024 21:42
Seriale Certificato: 839137
Valido dal 19/10/2021 al 19/10/2024
InfoCamere Qualified Electronic Signature CA

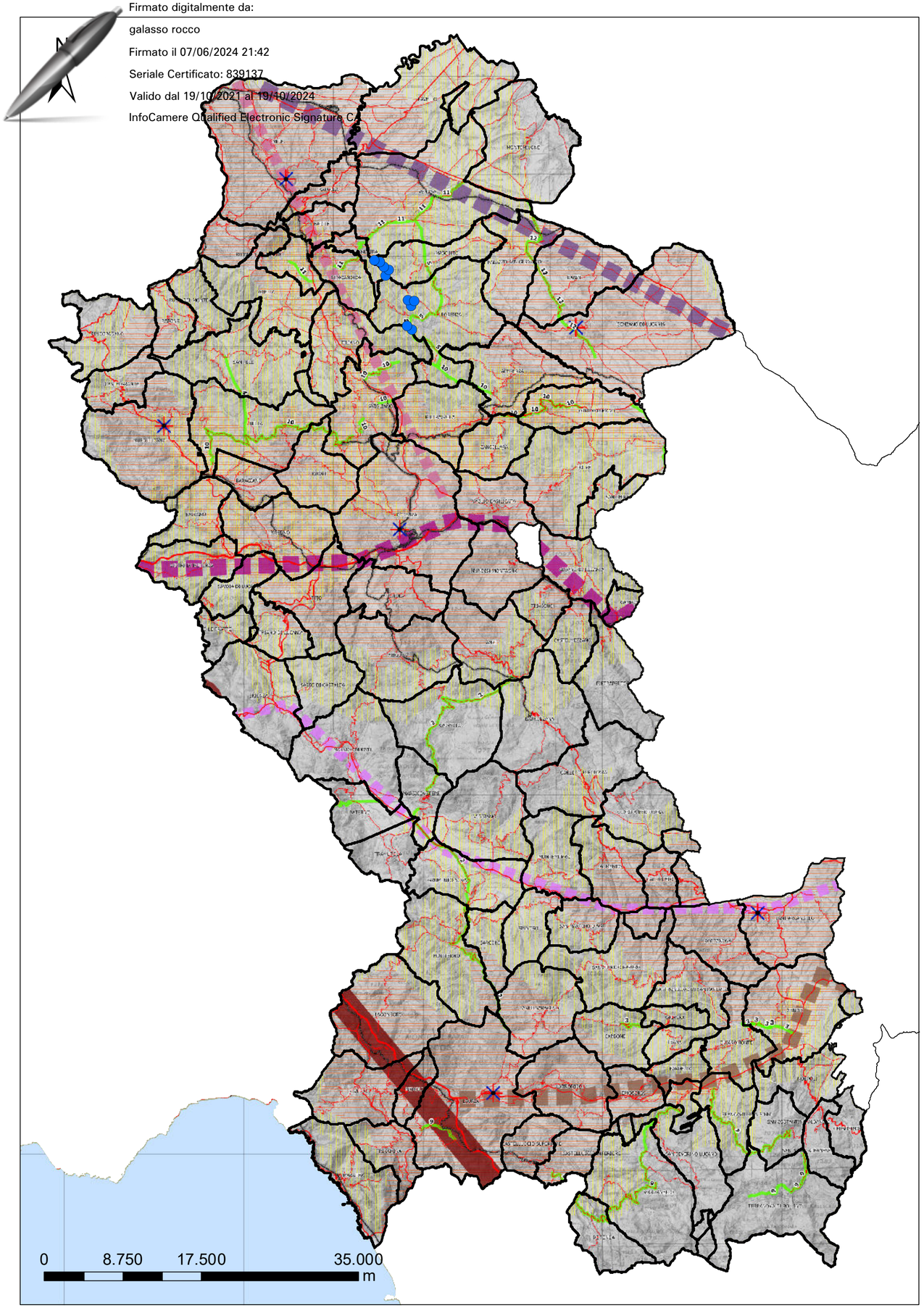

Piano StrutturaleProvinciale 2013
Tav. 21 BIS - Sistema delle Infrastrutture di Trasporto

Corridoi

- Corridoio di penetrazione di rilevanza sub-regionale (Valle dell'Agri)
- Corridoio di penetrazione di rilevanza sub-regionale (Potenza-Melfi)
- Corridoio multimodale regionale (Napoli-Foggia)
- Corridoio regionale della Valle del Bradano
- Corridoio regionale della Valle del Sinni
- Corridoio regionale Napoli-Potenza-Metaponto-Taranto
- Corriodio multimodale Tirrenico (corridoio 1)

Accessibilità dei sistemi

- 20 min
- 30 min

Centroidi funzionali generatori delle isocrone di accessibilità

Viabilità

- AUTOSTRADA
- SP
- SS
- Ferrovie

Aerogeneratori

Limiti comunali

Infrastrutture varie principali da completare e/o adeguare (Piano Regionale Viabilità 2003)

1 ASSE BRADANICO
2 COLLEGAMENTO SAURINA - AGRINA - SINNICA
3 COLLEGAMENTO SS N. 653 SERRAPOTIMA
4 CONNESSIONE EST TRASVERSALE SUPERIORE - TRASVERSALE ALTA
5 CONNESSIONE OVEST TRASVERSALE SUPERIORE - TRASVERSALE ALTA
6 TRASVERSALE A3 AGRINA
7 TRASVERSALE ALTA
8 TRASVERSALE BASSA
9 TRASVERSALE EST - OVEST (Bassa)
10 TRASVERSALE EST-OVEST (Alta)
11 TRASVERSALE EST-OVEST (Superiore)
12 TRASVERSALE NORD- SUD

REGIONE BASILICATA

PROVINCIA DI POTENZA

COMUNE DI FORENZA — COMUNE DI MASCHITO — COMUNE DI PALAZZO S.G.

Committente:

ENPower
Energy One

Oggetto:

PROGETTO DEFINITIVO OTTIMIZZATO
"PARCO EOLICO PIANO DELLA SPINA"

Titolo:

Stralcio del Piano Strutturale Provinciale

Tavola:

A.16.a.2.b.1

-Progettista Architettonico/Elettromecc.:
Ing. Paolo Battistella

-Consulenza Geologica:
Dott.Geologo Antonio Viviani

-Responsabile V.I.A.:
Ing. Rocco Sileo

A.d.R. s.r.l.s.
INGEGNERIA - ARCHITETTURA TOPOGRAFIA

-Consulenza Topografica:
Geom. Rocco Galasso

SILEO ROCCO
2024.06.06 21:13:22
CN=SILEO ROCCO
C=IT
2.5.4.4=SILEO
2.5.4.42=ROCCO

N°	REVISIONE	DATA	RED.	APPR.
1	Aggiornamento	03/2024	D.M.	R.S.
0	Emissione	10/2021	D.M.	R.S.

1:350.000

Data: Marzo 2024