

REGIONE BASILICATA



PROVINCIA DI POTENZA



COMUNE DI FORENZA



COMUNE DI MASCHITO



COMUNE DI PALAZZO S.G.

Committente:



Oggetto:

PROGETTO DEFINITIVO OTTIMIZZATO
"PARCO EOLICO PIANO DELLA SPINA"

Titolo:

Layout con indicazione distanze di
rispetto secondo Linee Guida
Nazionali.

Tavola:

A.16.b.11

-Progettista Architettonico/Elettromecc.:

Ing. Paolo Battistella

-Consulenza Geologica:

Dott. Geologo Antonio Viviani

-Responsabile V.I.A.:

Ing. Rocco Sileo

-Consulenza Topografica:

Geom. Rocco Galasso

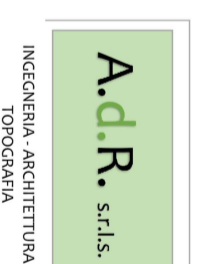

1	Aggiornamento	03/2024	C.V.	P.B.	Data: Marzo 2024
0	Emissione	10/2021	G.M.	P.B.	
N°	REVISIONE	DATA	RED.	APPR.	

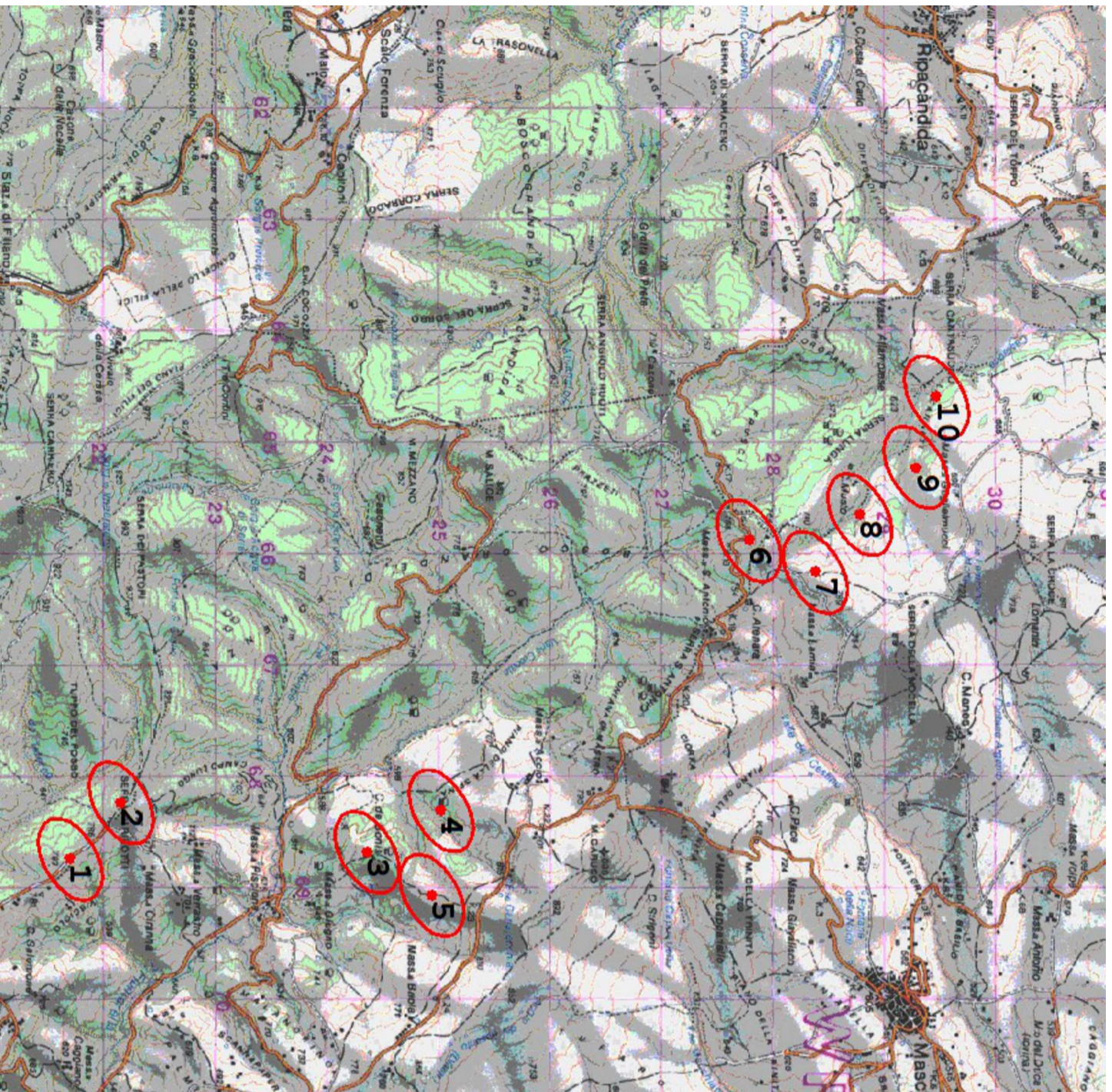

Rappresentazione del Lay-out del Parco eolico Piano della Spina su carta IGM con indicazione delle ellissi corrispondenti a 2,5 diametri (405m) della direzione prevalente del vento (240° vedi A5 "Relazione Anemologica") e 1,5 diametri (243m) nella direzione ortogonale. Il rispetto delle distanze minime indicate dalle Linee Guida Nazionali (3D e 5D) è dato dalla non intersezioni delle singole ellissi.