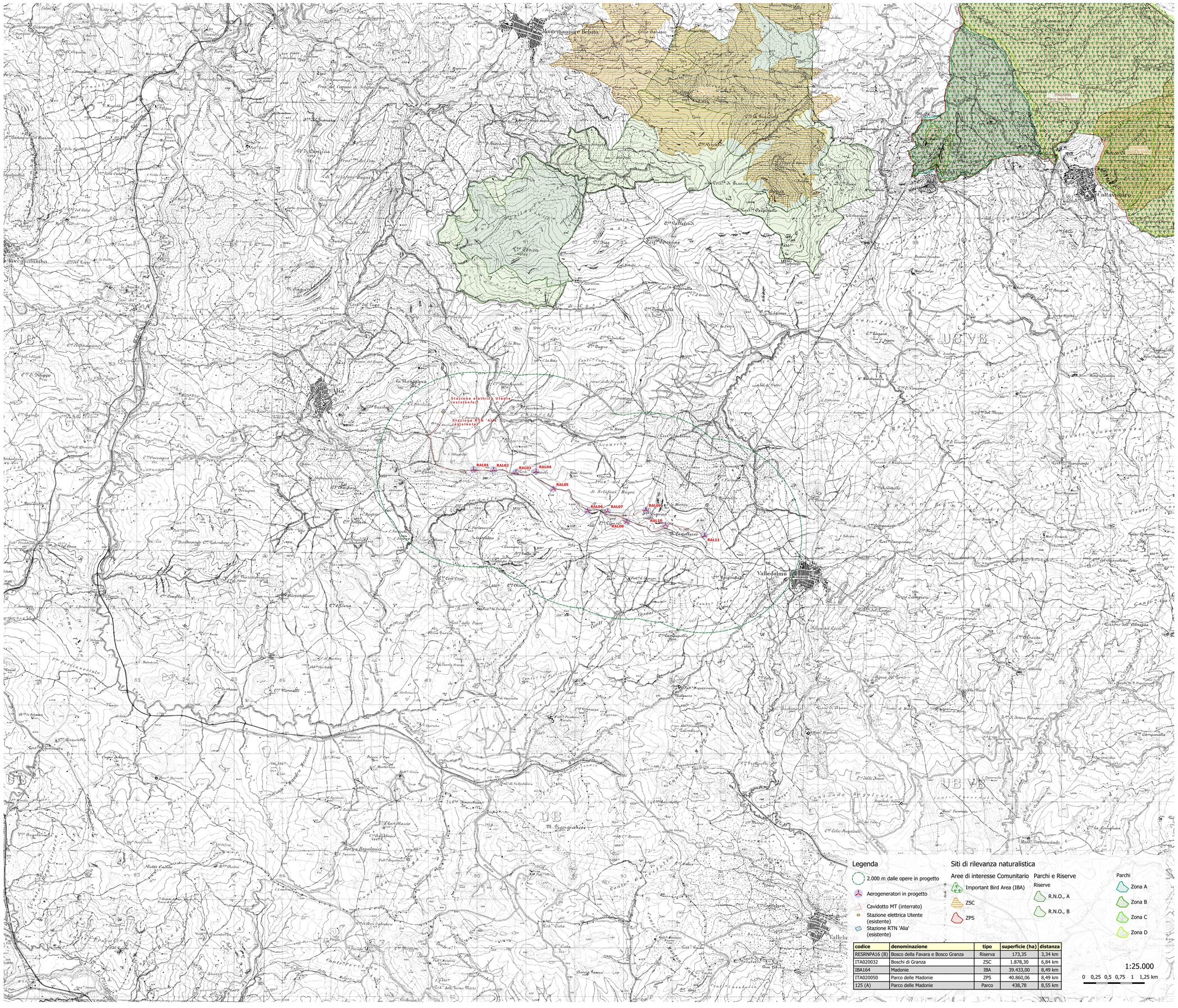

codice	denominazione	tipo	superficie (ha)	distanza
RESRNPA16 (B)	Bosco della Favara e Bosco Granza	Riserva	173,35	3,34 km
ITA020032	Boschi di Granza	ZSC	1.878,30	6,84 km
IBA164	Madonie	IBA	39.433,00	8,49 km
ITA020050	Parco delle Madonie	ZPS	40.860,06	8,49 km
125 (A)	Parco delle Madonie	Parco	438,78	8,55 km

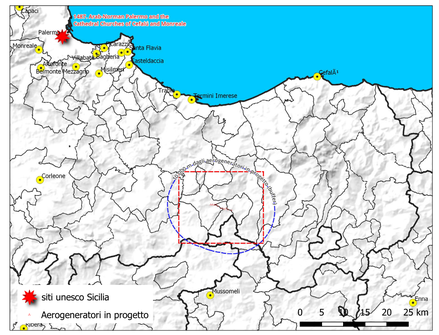

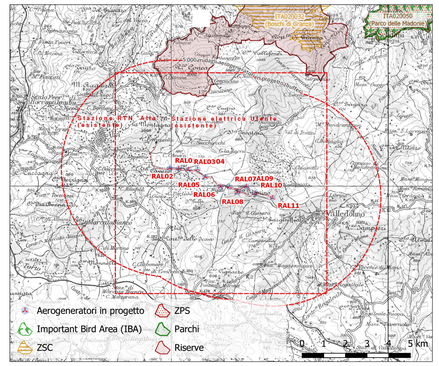

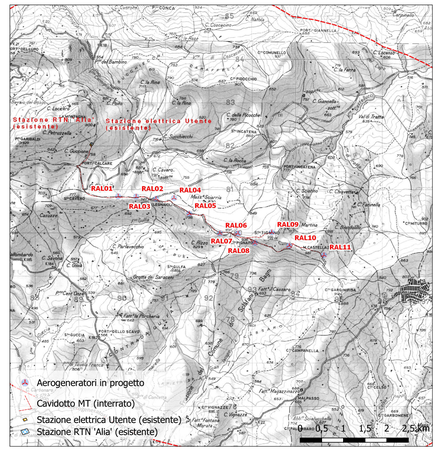

Regione:	Sicilia
Provincia:	Palermo
Comune:	Alia, Sclafani Bagni, Valledolmo
Localita':	Serra Tignino - Serra Cavero

Rifacimento dell'esistente impianto eolico di "Alia Sclafani"
Progetto Definitivo

Titolo: **Layout di progetto su carta parchi e riserve e siti di rilevanza naturalistica**

CODICE ELABORATO GRAFICO

IT / EOL / E-REAL / PDF / A / CDV / 113 - a

Visti / Timbri:

TEAM DI PROGETTAZIONE AMBIENTALE

agr. Ornella Riccobono
geol. Rosario Fria
agr. Corrado Castello

geol. Michele Ognibene **ing. Ivo Gulino**

Note:

REVISIONI

Data	Rev.	Descrizione revisioni	Elaborato:	Controllato:	Approvato:
Aprile 2024	a	Emissione	Sicilwind Srl	Asja Ambiente Italia SpA	Sicilwind Srl

ASJA AMBIENTE ITALIA S.p.A.
Sede legale:
00121 - Roma (Rm) Corso Vittoriano, 24
Sede operativa:
10098 - Rivoli (To) Via Ivrea, 70
T +39 011 95 79 211
PEC: asja.tecnico@hyperpec.it
www.asja.energy

Sicilwind S.r.l.
Viale Croce Rossa, 25 - 90144 Palermo
Italia
T +39 091 97 63 933
F +39 328 65 94 494
email info@sicilwind.it

Foglio n° 1 di 1 Scala 1:25.000 formato A0