

AMBITO 6 - Rilievi di Lercara, Cerda e Caltavuturo

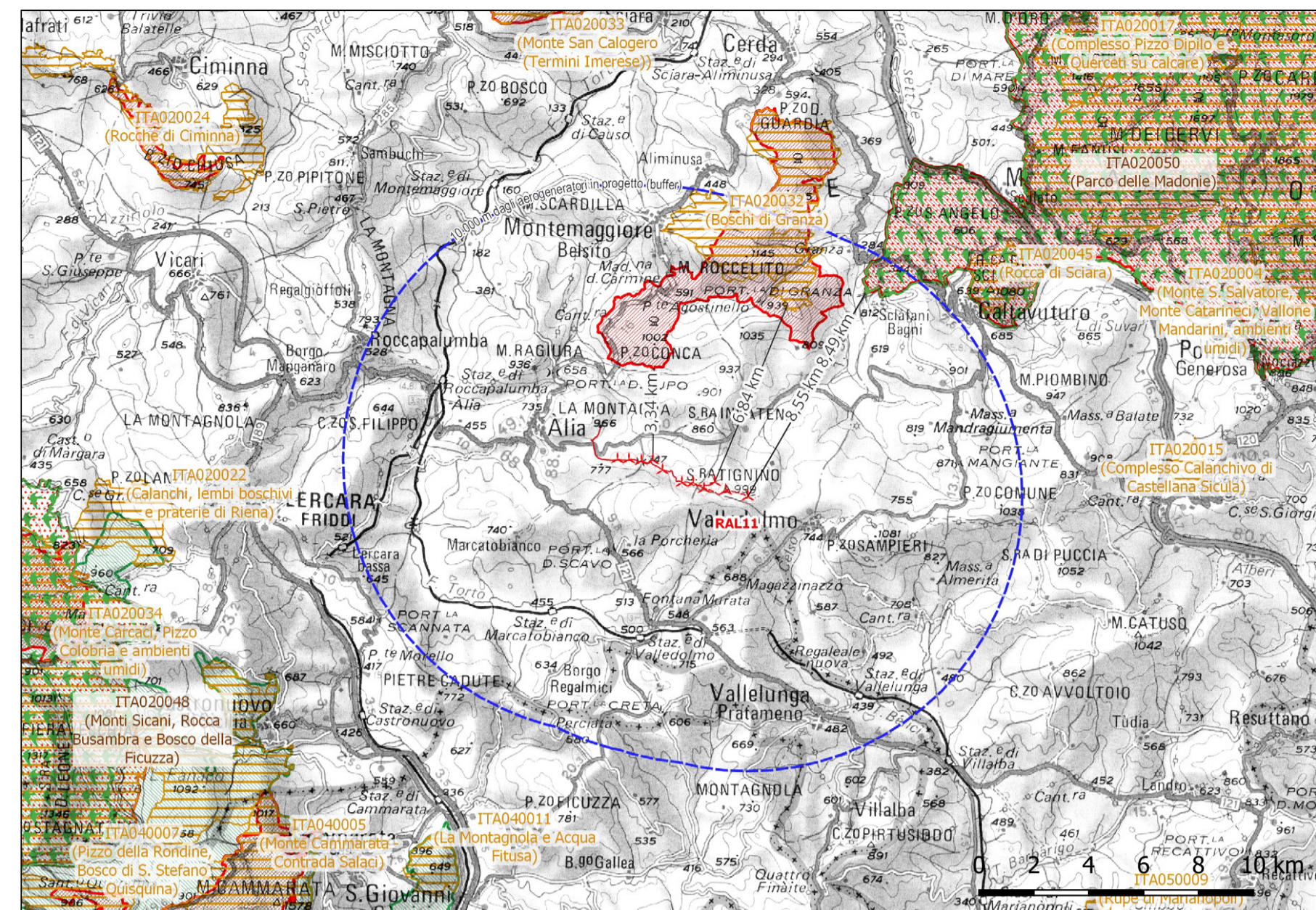
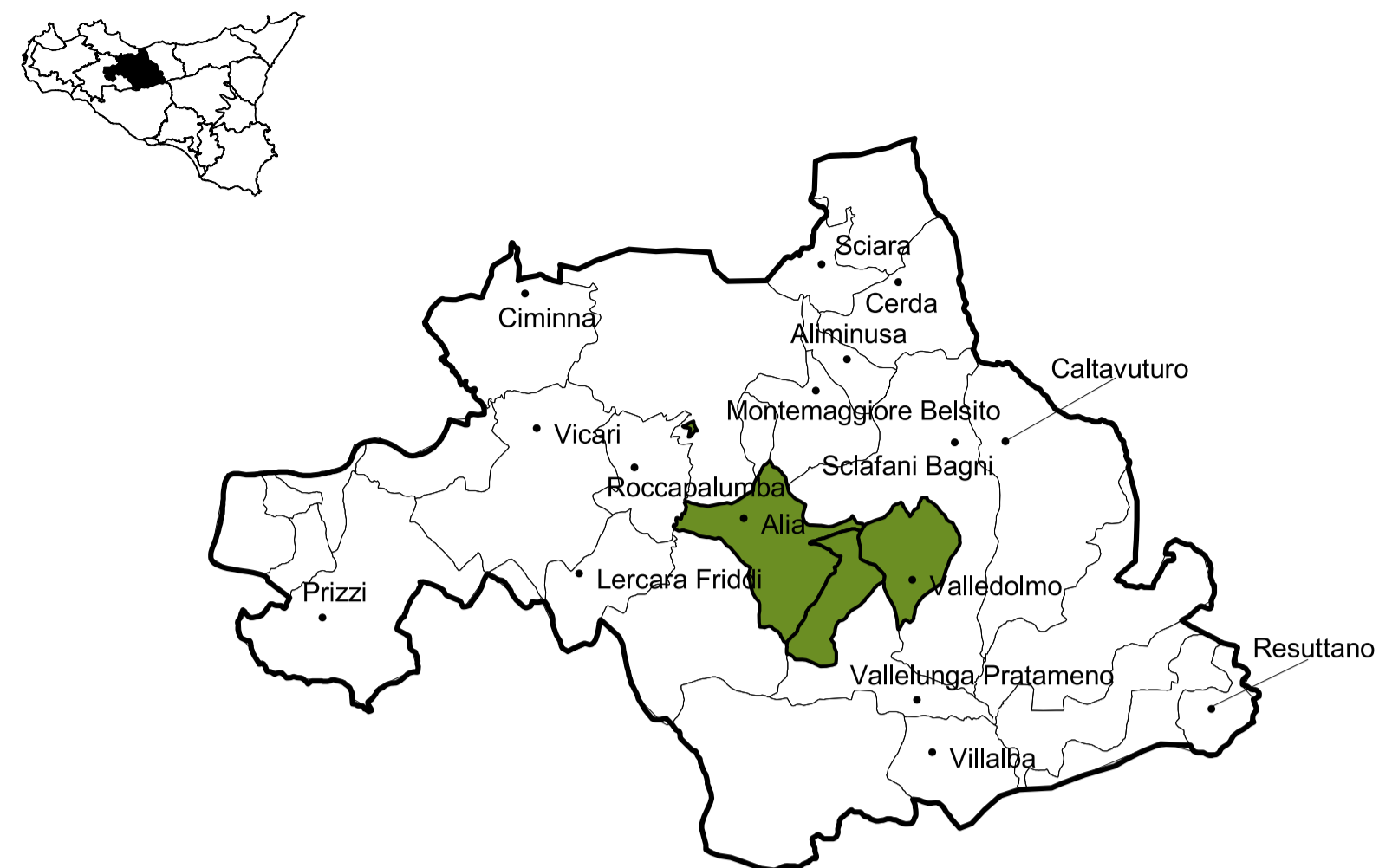

- 10.000 m dagli aerogeneratori in progetto (buffer)
- Aerogeneratori in progetto
- Cavidotto MT
- Stazione elettrica Utente (esistente)
- Stazione RTN 'Alia' (esistente)
- Important Bird Area (IBA)
- ZSC
- ZPS
- Riserve
- Parco Sicani
- Parchi

Elenco aree a valenza naturale entro i 15 km dal sito di impianto

CODICE	NOME	TIPO	AREA (ha)	DIST. km
RESRNP16 (B)	Bosco della Favara e Bosco Granza	Riserva	173	3,34
ITA020032	Boschi di Granza	ZSC	1.878	6,84
IBA164	Madonie	IBA	39.433	8,49
ITA020050	Parco delle Madonie	ZPS	40.860	8,49
125 (A)	Parco delle Madonie	Parco	439	8,55

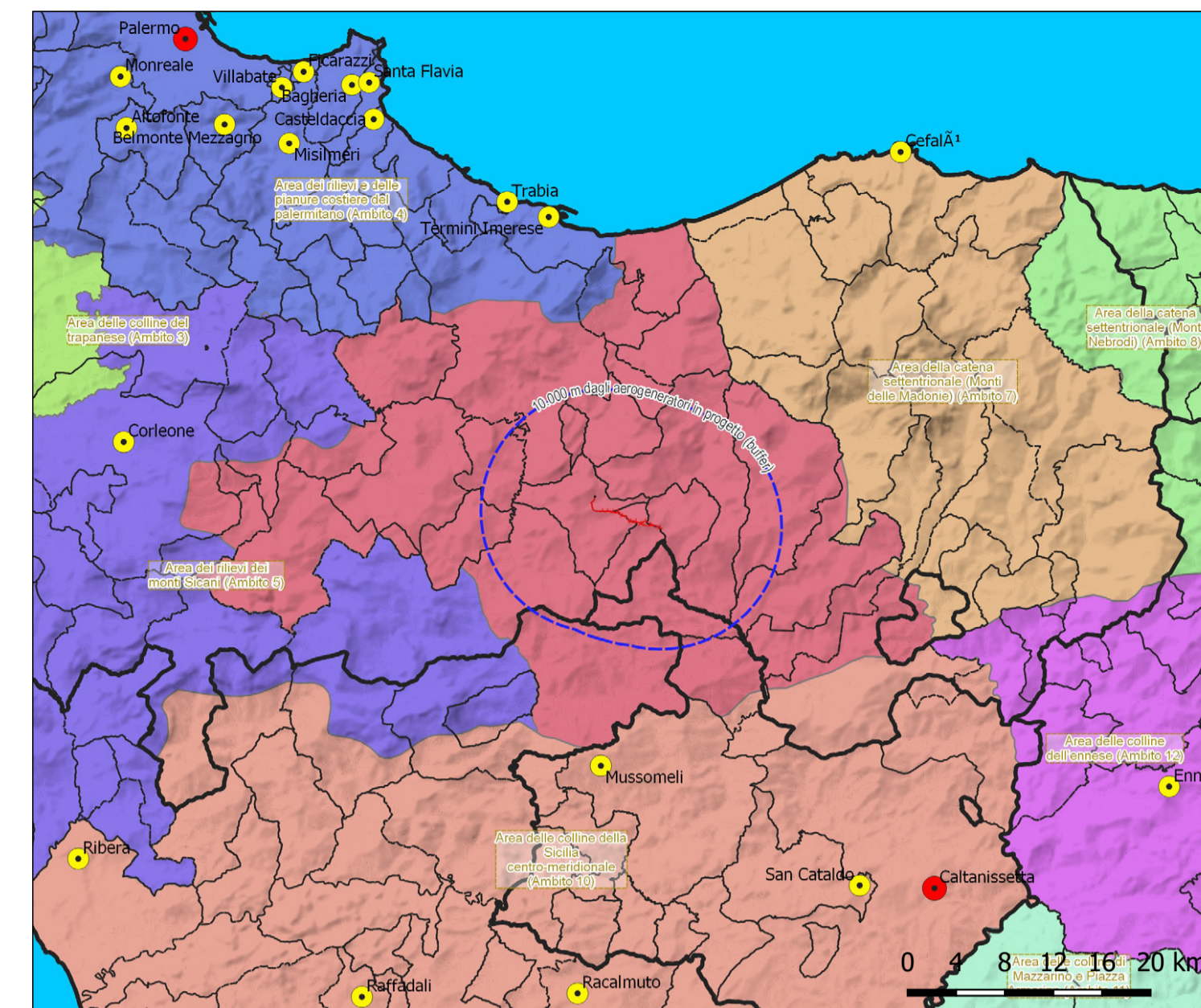

Ambiti Territoriali P.T.P.R. Sicilia

- Ambito 10 - Area delle colline della Sicilia centro-meridionale
- Ambito 11 - Area delle colline di Mazzarino e Piazza Armerina
- Ambito 12 - Area delle colline dell'ennese
- Ambito 3 - Area delle colline del trapanese
- Ambito 4 - Area dei rilievi e delle pianure costiere del palermitano
- Ambito 5 - Area dei rilievi dei monti Sicani
- Ambito 6 - Area dei rilievi di Lercara, Cerda e Caltavuturo
- Ambito 7 - Area della catena settentrionale (Monti delle Madonie)
- Ambito 8 - Area della catena settentrionale (Monti Nebrodi)

Regione: Sicilia
 Provincia: Palermo
 Comune: Alia, Sclafani Bagni, Valledolmo
 Localita': Serra Tignino - Serra Cavoro

Rifacimento dell'esistente impianto eolico di "Alia Sclafani"
 Progetto Definitivo

Titolo: Carta dei vincoli P.T.P.R. Sicilia

CODICE ELABORATO GRAFICO

IT / EOL / E-REAL / PDF / A / CDV / 120 - a

Visti / Timbri:

TEAM DI PROGETTAZIONE AMBIENTALE

agr. Ornella Riccobono
 geol. Rosario Fria
 agr. Corrado Castello

geol. Michele Ognibene
 ing. Ivq Gulino

Note:

REVISIONI

Data	Rev.	Descrizione revisioni	Elaborato:	Controllato:	Approvato:
Aprile 2024	a	Emissione	Sicliwind Srl	Asja Ambiente Italia SpA	Sicliwind Srl



ASJA AMBIENTE ITALIA S.p.A.
 Sede legale:
 10124 - Torino (TO) Corso Vinzaglio, 24
 Sede operativa:
 10098 - Rivoli (TO) Via Ivrea, 70
 T +39 011 95 79 211
 PEC: asja.tecnico@hyperpac.it
 www.asja-energy.it



Sicliwind S.r.l.
 Viale Croce Rossa, 25 - 90144 Palermo
 T +39 091 97 63 933
 F +39 328 65 94 484
 email info@sicliwind.it

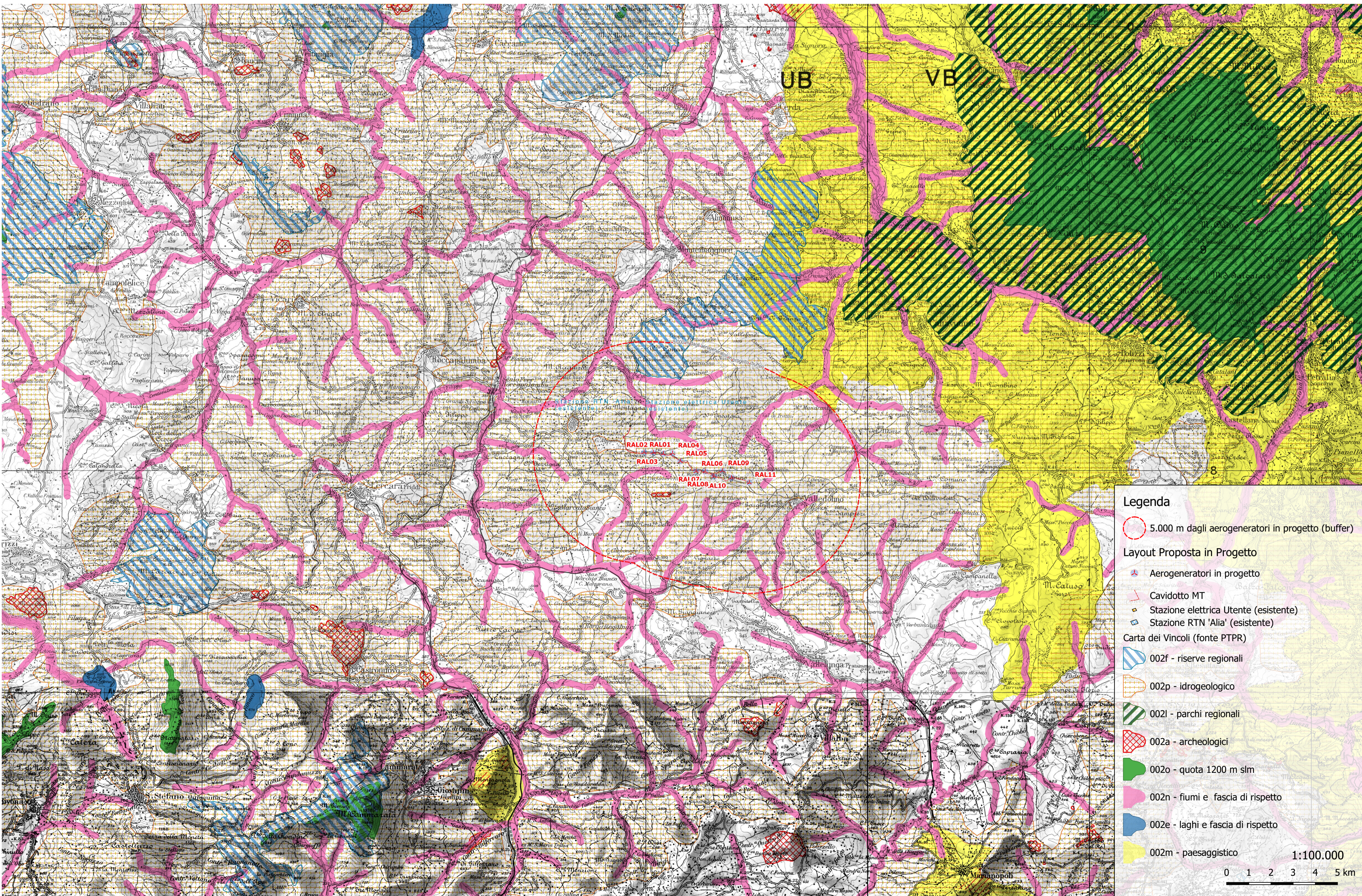

- Legenda**
- 5.000 m dagli aerogeneratori in progetto (buffer)
 - Layout Proposta in Progetto**
 - Aerogeneratori in progetto
 - Cavidotto MT
 - Stazione elettrica Utente (esistente)
 - Stazione RTN 'Alia' (esistente)
 - Carta dei Vincoli (fonte PTPR)**
 - 002f - riserve regionali
 - 002p - idrogeologico
 - 002l - parchi regionali
 - 002a - archeologici
 - 002o - quota 1200 m slm
 - 002n - fiumi e fascia di rispetto
 - 002e - laghi e fascia di rispetto
 - 002m - paesaggistico
- 1:100.000
 0 1 2 3 4 5 km