

- Legenda**
- 10.000 m dagli aerogeneratori in progetto (buffer)
 - Layout Proposta in Progetto
 - Aerogeneratori in progetto
 - Cavidotto MT
 - Stazione elettrica Urente (esistente)
 - Stazione RTN Alia (esistente)
 - Area di Interesse Comunitario
 - Important Bird Area (IBA)
 - ZSC
 - ZPS
 - Parchi e Riserve
 - Riserve
 - Parco Sclafani
 - Parchi

Regione: Sicilia
 Provincia: Palermo
 Comune: Alia, Sclafani Bagni, Valledolmo
 Località: Serra Tignino - Serra Cavero

Rifacimento dell'esistente impianto eolico di "Alia Sclafani"
 Progetto Definitivo

Titolo: **Carta dei Vincoli Istituiti su C.T.R.**

CODICE ELABORATO GRAFICO

IT / EOL / E-REAL / PDF / A / CDV / 121 - a

Visi / Timbri:

TEAM DI PROGETTAZIONE AMBIENTALE

agr. Ornella Riccobono
 geol. Rosario Fria
 agr. Corrado Castello

agr. Michele Ognibene
 Ing. Ivj Gulino

Note:

REVISIONI				
Data	Rev.	Descrizione revisioni	Elaborato:	Approvato:

Logo of **asja** (Associazione Siciliana per lo Sviluppo Ambientale) and **SICILWIND**.

Scale: 1:10.000 formato A0

Legenda

- Layout Proposta in Progetto
- Aerogeneratori in progetto
- Layout Proposta in Progetto
- Aerogeneratori in progetto
- Aerogeneratori altro proponente
- Piazzola di Esercizio
- Piazzole esistenti da mantenere
- Piazzole esistenti da dismettere
- Area di ingombro
- Cavidotto MT interrato
- Stazione elettrica Urente (esistente)
- Stazione RTN Alia (esistente)
- Layout impianto esistente (da dismettere)
- Aerogeneratori altro proponente
- Piazzole esistenti da mantenere
- Piazzole esistenti da dismettere
- Stazione elettrica Urente (esistente)
- Stazione RTN Alia (esistente)

P.T.P.R. - Provincia di Palermo
 BENI PAESAGGISTICI

- Fiumi, torrenti e corsi d'acqua e relative sponde per una fascia di 150 m (PTP-PA)
- Siti archeologici
- Insediamenti: abitazioni in grotta
- Are archeologiche
- aree boscate - art.142, lett. g, D.lgs.42/04
- Carta Forestale L.R. 16/96 ss.mm.ii.
- Carta Forestale D.Lgs 227/01
- Fascia Rispetto Boschi L.R. 16/96

Scale: 1:5.000

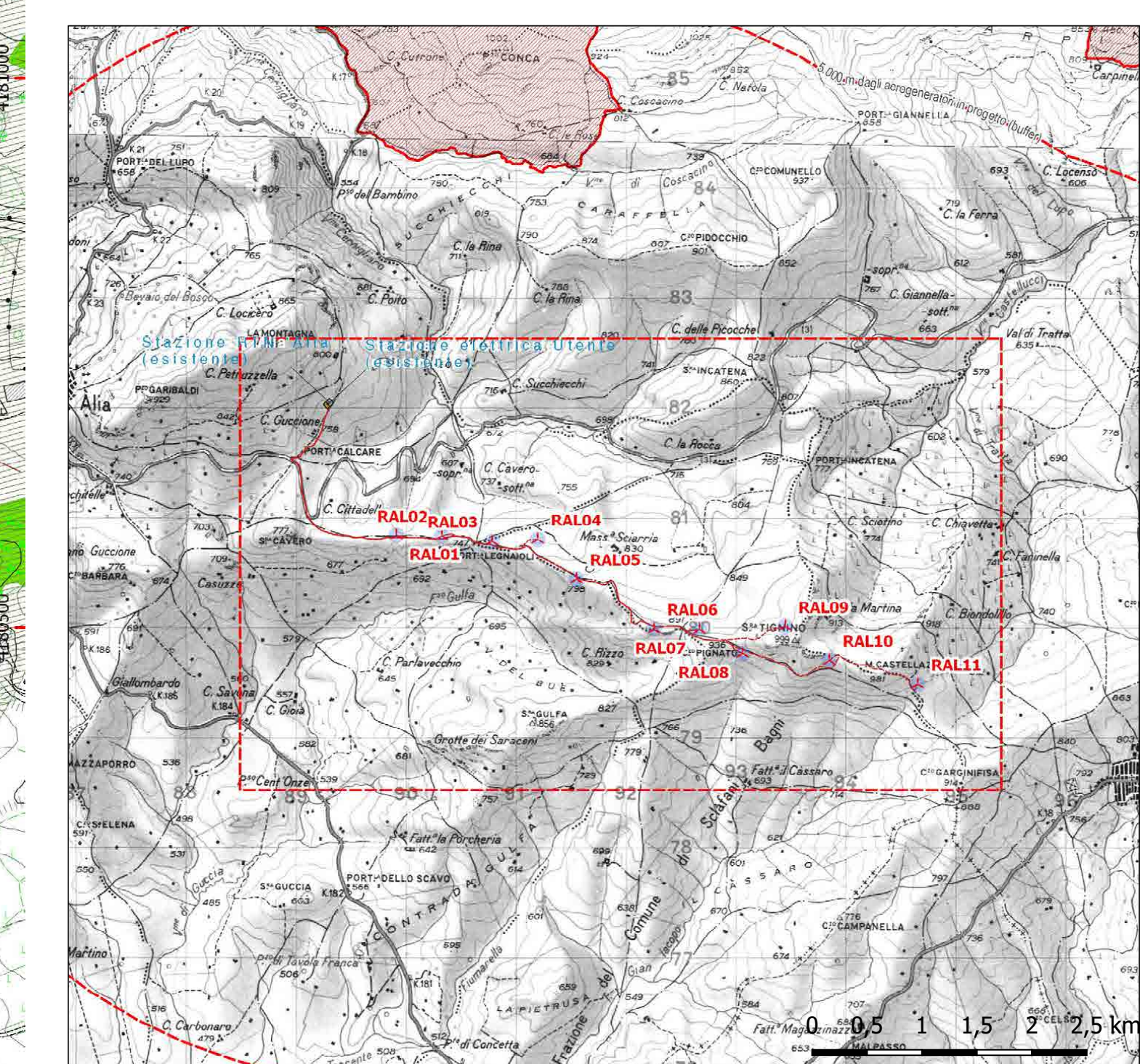
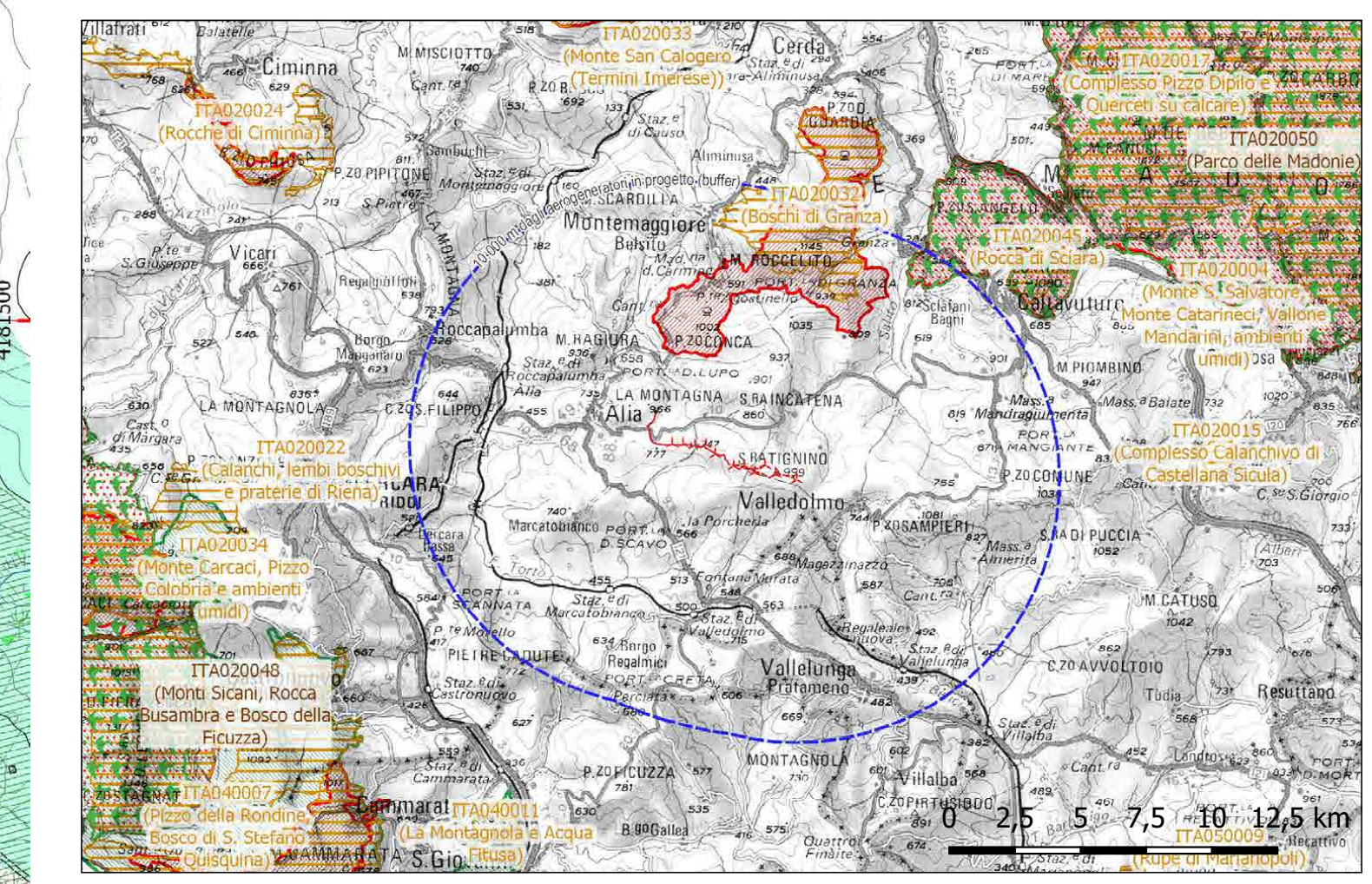
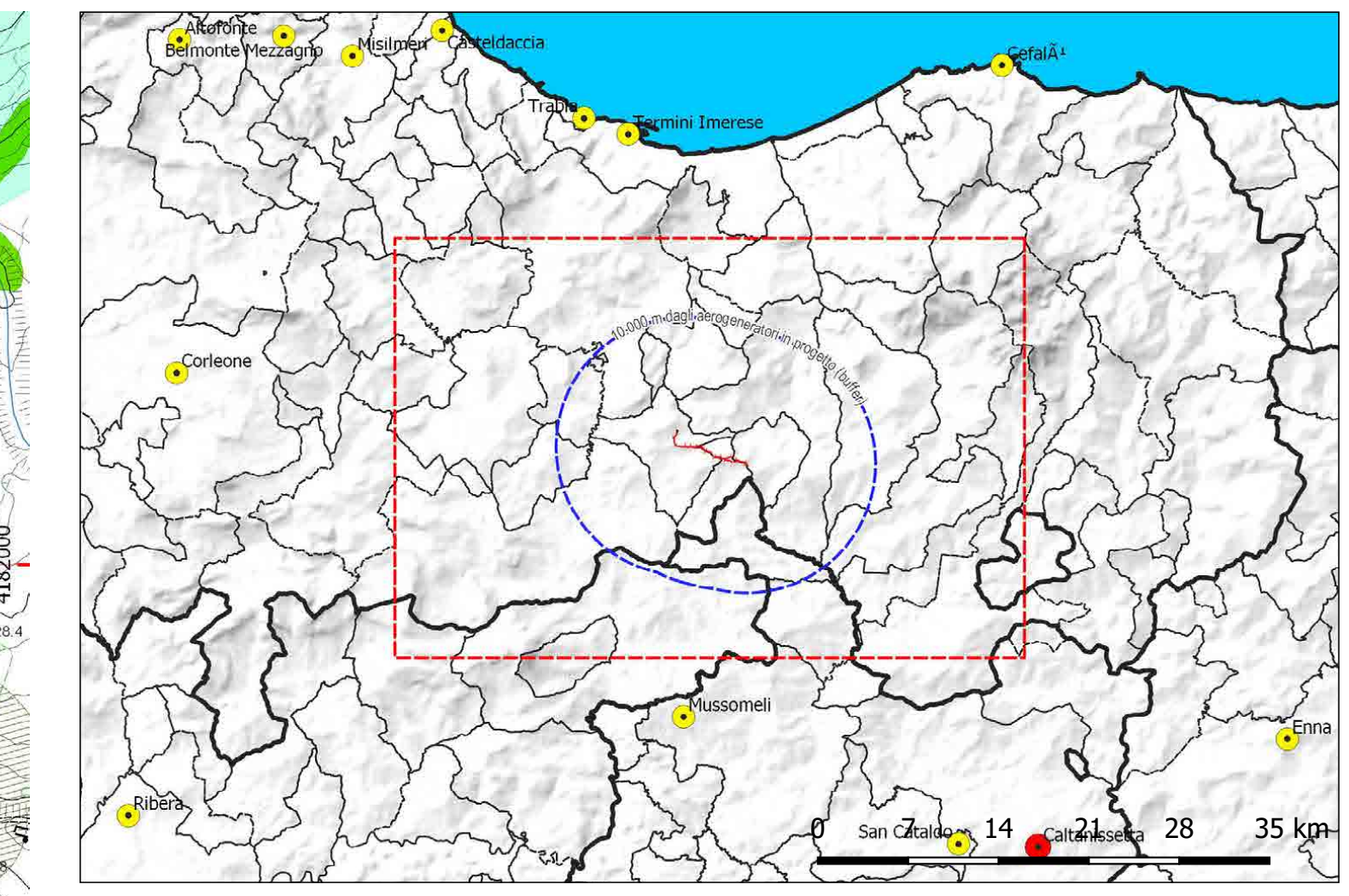


- Legenda**
- 10.000 m dagli aerogeneratori in progetto (buffer)
 - Layout Proposta in Progetto
 - Aerogeneratori in progetto
 - Caviddotto MT
 - Stazione elettrica Urente (esistente)
 - Stazione RTN 'Alia' (esistente)
 - Area di Interesse Comunitario
 - Important Bird Area (IBA)
 - ZSC
 - ZPS
 - Parchi e Riserve
 - Riserve
 - Parco Sclafani
 - Parchi

Regione: Sicilia
 Provincia: Palermo
 Comune: Alia, Sclafani Bagni, Valledolmo
 Località: Serra Tignino - Serra Cavero

Rifacimento dell'esistente impianto eolico di "Alia Sclafani"
 Progetto Definitivo

Titolo: **Carta dei Vincoli Istituiti su C.T.R.**

CODICE ELABORATO GRAFICO

IT / EOL / E-REAL / PDF / A / CDV / 121 - a

Visi / Timbri:

TEAM DI PROGETTAZIONE AMBIENTALE

agr. Ornella Riccobono
 geol. Rosario Fria
 agr. Corrado Castello

geol. Michele Ognibene
 Ing. Ivj Gulino

Note:

REVISIONI				
Data	Rev.	Descrizione revisioni	Elaborato:	Approvato:
Aprile 2024	a	Emissione	Selved Scl	Ag. Antonio Sclafani

asja AREA STUDI AMBIENTALI S.p.A.
 Via Sclafani, 25 - 90044 Palermo
 Tel. +39 091 511 833
 Fax +39 091 511 834
 Email: info@asja.it

SICILWIND
 Via Sclafani, 25 - 90044 Palermo
 Tel. +39 091 511 833
 Fax +39 091 511 834
 Email: info@sicilwind.it

Foglio n° 3 di 3
 Scala 1:10.000 formato A0

Legenda

- Aerogeneratori in progetto
- Base aerogeneratore
- Piazzola di Cantiere
- Nuove strade in progetto
- Area di cantiere temporanea
- Ampliamenti temporanei
- Area stoccaggio pale
- Area di ingombro
- Caviddotto MT interrotto
- Stazione elettrica Urente (esistente)
- Stazione RTN 'Alia' (esistente)
- Layout Impianto esistente
- Aerogeneratori altro proponente
- Piazzole esistenti da mantenere
- Piazzole esistenti da smettere
- P.T.P.R. - Provincia di Palermo
- BENI PAESAGGISTICI
- Fiumi, torrenti e corsi d'acqua e relative sponde per una fascia di 150 m (PTP PA)
- Siti archeologici
- Insediamenti: abitazioni in grotta
- Aree archeologiche
- aree boscate - art.142, lett. g, D.lgs.42/04
- Carta Forestale L.R. 16/96 ss.mm.ii.
- Carta Forestale D.Lgs 227/01
- Fascia Rispetto Boschi L.R. 16/96

1:5.000

0 100 200 300 400 500 m