

1

2

3

4

5

6

7

8



**FOTO 01 - Vista verso est**  
Area punto di inizio del gasdotto, con immediato cambio di direzione verso ovest, a nord dell'area del rigassificatore.



**FOTO 02 - Vista verso ovest**  
Vista dell'area occupata dal primo tratto rettilineo del gasdotto.

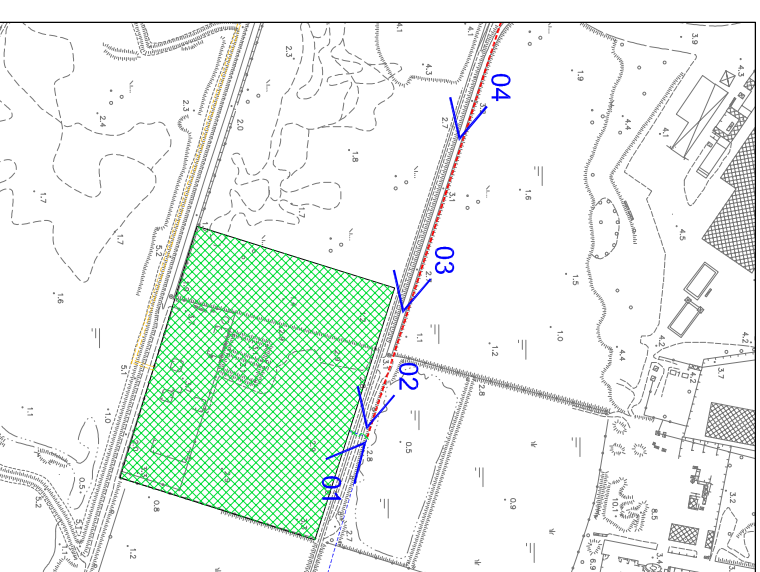

**FOTO 03 - Vista verso ovest**  
Continuazione del tratto rettilineo dell'area occupata dal gasdotto.



**FOTO 04 - Vista verso ovest**  
Continuazione del tratto rettilineo dell'area occupata dal gasdotto.



--- INDIVIDUAZIONE PERCORSO GASDOTTO

PROGETTO		TITOLO		DOC. N.		DESCRIZIONE		ESECUITO		APPROVATO	
Sviluppo Progetto TERMINALE GNL NEL PORTO DI MONFALCONE		ALLEGATO - CAMPAGNA FOTOGRAFICA GASDOTTO DI COLLEGAMENTO		14 007 MET D 014		EMISSIONE PER APPROVAZIONE		MI		MFC/ALS	
SMART GAS S.p.A.		DIPARTIMENTO Sviluppo, Adm. e Controllo		1 di 13		0 30/06/2014		DIL		SSA	
				Rev		DATA		SOTTOSCRITTO			







1

2

3

4

5

6

7

8



FOTO 09 - Vista verso sud  
Tratto in curva tra il secondo e terzo rettilineo.



FOTO 10 - Vista verso nord  
Vista dell'area occupata dal terzo tratto rettilineo del gasdotto.

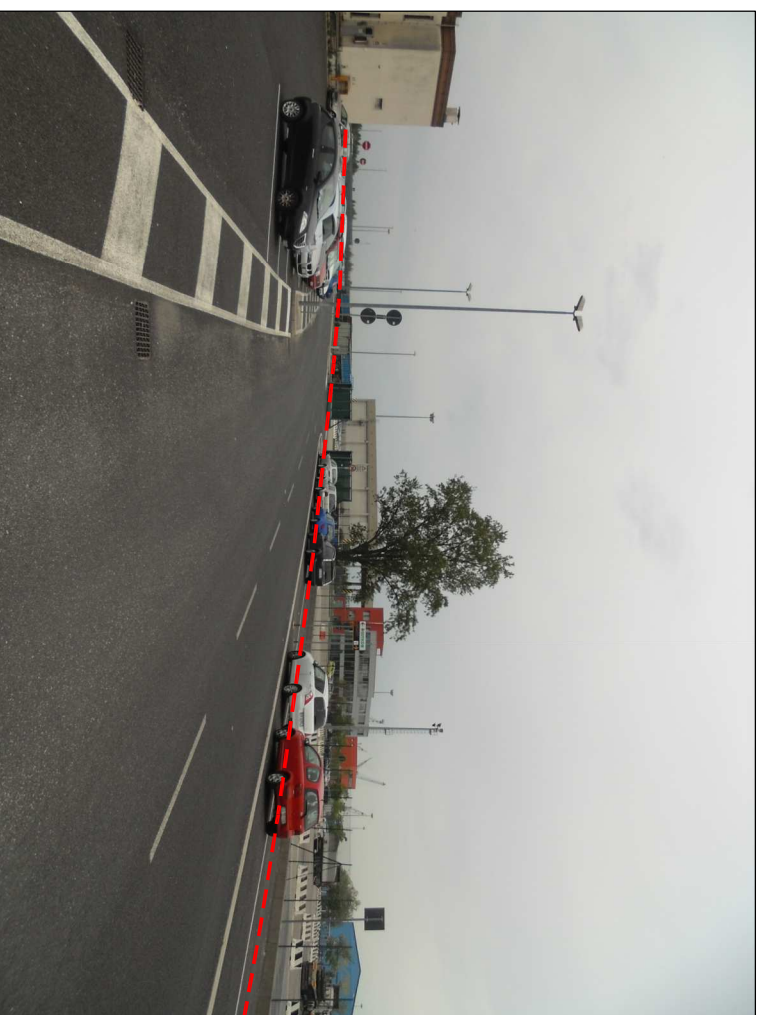

FOTO 11 - Vista verso nord-ovest  
Area attraversamento via Timavo e successivo cambio di direzione.



FOTO 12 - Vista verso ovest  
Tratto del quarto rettilineo, parallelo a via Timavo, del gasdotto.

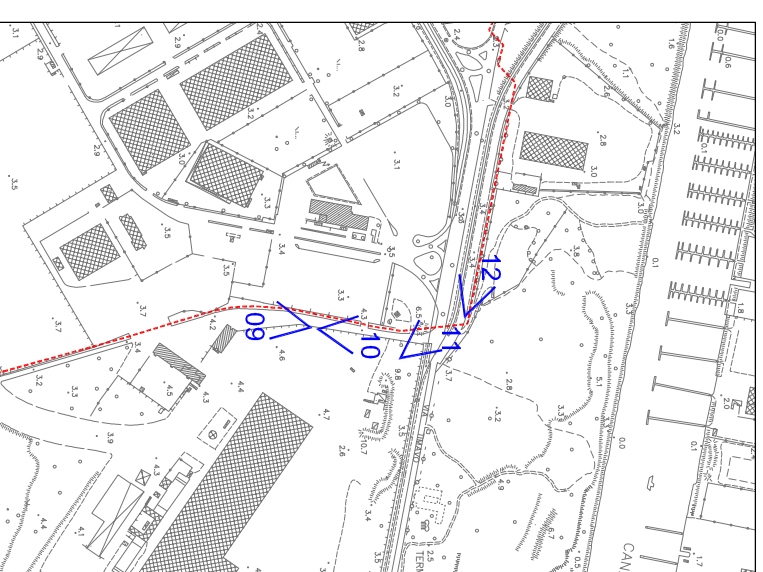

--- INDIVIDUAZIONE PERCORSO GASDOTTO

PROGETTO		TITOLO		DOC. N.		DESCRIZIONE		ESECUITO		CONTROLLATO		APPROVATO		SOTTOSCRITTO	
SVILUPPO PROGETTO TERMINALE GNL NEL PORTO DI MONFALCONE		ALLEGATO - CAMPAGNA FOTOGRAFICA GASDOTTO DI COLLEGAMENTO		14 007 MET D 014		EMMISSIONE PER APPROVAZIONE		MI		MFC/ALS		DIL		SSA	
SMART GAS S.p.A.				3 di 13		EMMISSIONE PER APPROVAZIONE		0		30/06/2014					
						DESCRIZIONE		DATA							





1

2

3

4

5

6

7

8



FOTO 13 - Vista verso ovest  
Tratto attraversamenti strada interna area industriale, binari e via Timavo.



FOTO 14 - Vista verso sud-ovest  
Vista dell'area interessata dall'attraversamento di via Timavo.



FOTO 15 - Vista verso sud-est  
Vista dell'area interessata dall'attraversamento di via Timavo.



FOTO 16 - Vista verso ovest  
Tratto in curva di via Timavo, in affiancamento al gasdotto esistente.

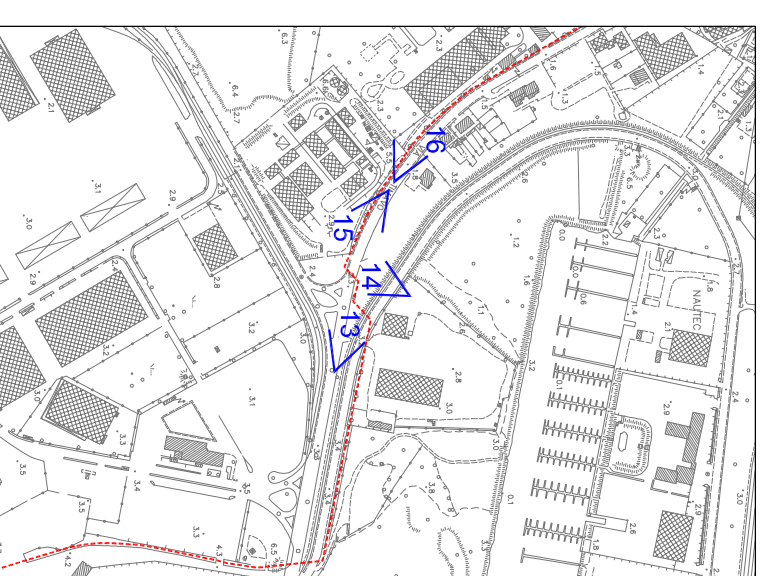
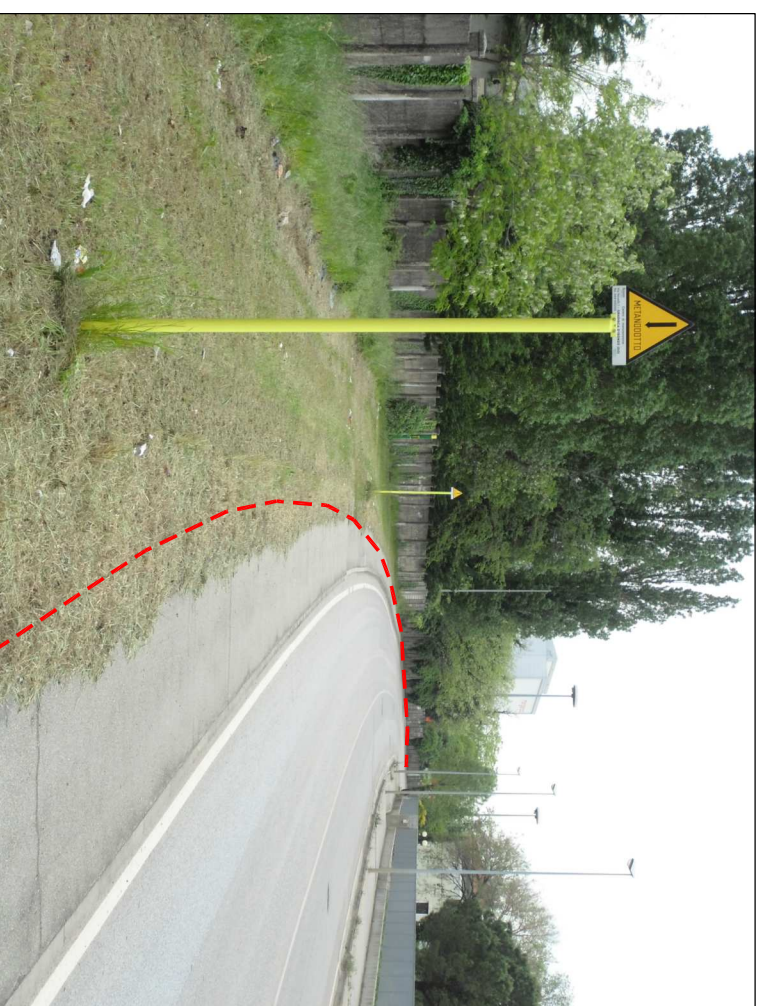

--- INDIVIDUAZIONE PERCORSO GASDOTTO

PROGETTO		TITOLO		DOC. N.		DESCRIZIONE		ESECUITO		CONTROLLATO		APPROVATO		SOTTOSCRITTO	
Sviluppo Progetto TERMINALE GNL NEL PORTO DI MONFALCONE		ALLEGATO - CAMPAGNA FOTOGRAFICA GASDOTTO DI COLLEGAMENTO		14 007 MET D 014		EMMISSIONE PER APPROVAZIONE		MI		MFC/ALS		DIL		SSA	
SMART GAS S.p.A.		DIPARTIMENTO Sviluppo, Adm., Controllo e Assistenza Clienti		4 di 13		0 30/06/2014									





FOTO 17 - Vista verso sud  
Tratto rettilineo in affiancamento al gasdotto esistente.



FOTO 18 - Vista verso nord-est  
Tratto rettilineo in affiancamento al gasdotto esistente e tratto in curva.



FOTO 19 - Vista verso nord-est  
Terminale tratto in curva e successivo tratto rettilineo in affiancamento.



FOTO 20 - Vista verso nord-est  
Tratto rettilineo in affiancamento al gasdotto esistente.

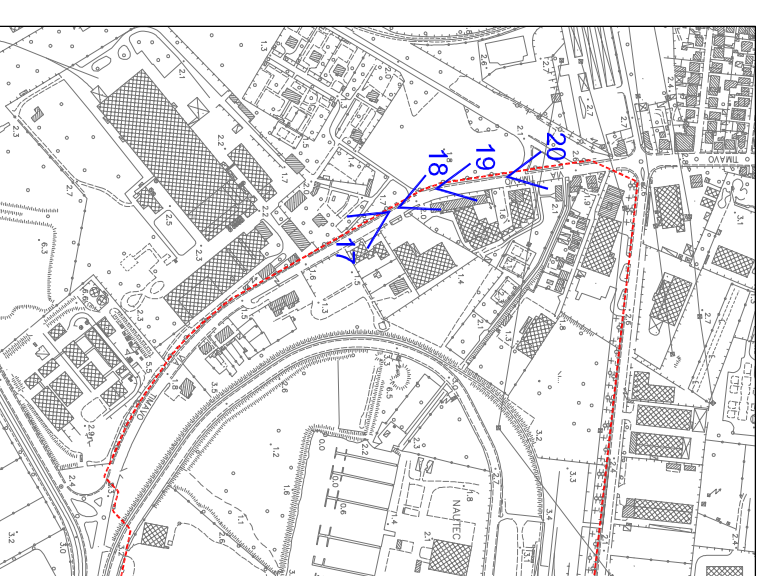

--- INDIVIDUAZIONE PERCORSO GASDOTTO

PROGETTO		TITOLO		DOC. N.		DESCRIZIONE		ESEGUITO		CONTROLLATO		APPROVATO		SOTTOSCRITTO	
SVILUPPO PROGETTO TERMINALE GNL NEL PORTO DI MONFALCONE		ALLEGATO - CAMPAGNA FOTOGRAFICA GASDOTTO DI COLLEGAMENTO		14 007 MET D 014		EMMISSIONE PER APPROVAZIONE		MI		MFC/ALS		DIL		SSA	
SMART GAS S.p.A.				5 di 13		EMMISSIONE PER APPROVAZIONE		0		30/06/2014					
						DESCRIZIONE									











FOTO 25 - Vista verso est

Tratto rettilineo via Terza Armata in affiancamento al gasdotto esistente.



FOTO 26 - Vista verso est

Tratto rettilineo via Terza Armata in affiancamento al gasdotto esistente e successivo cambio di direzione verso nord.

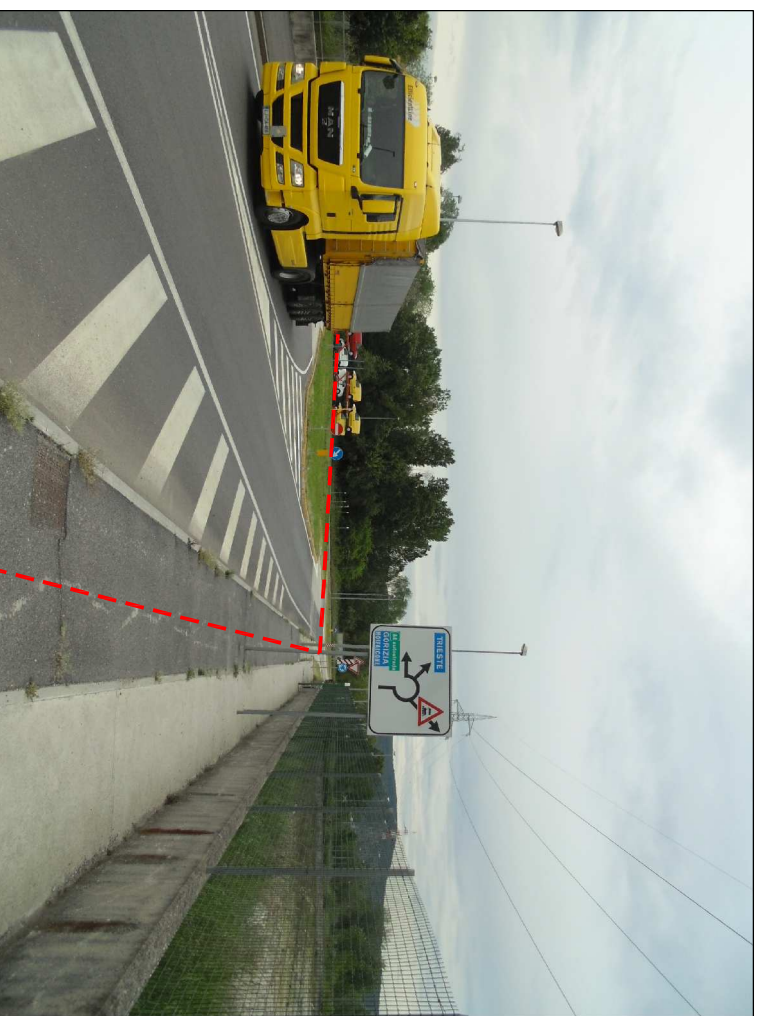

FOTO 27 - Vista verso nord

Tratto rettilineo di attraversamento incrocio stradale, in affiancamento a gasdotto ed oledotto esistenti.

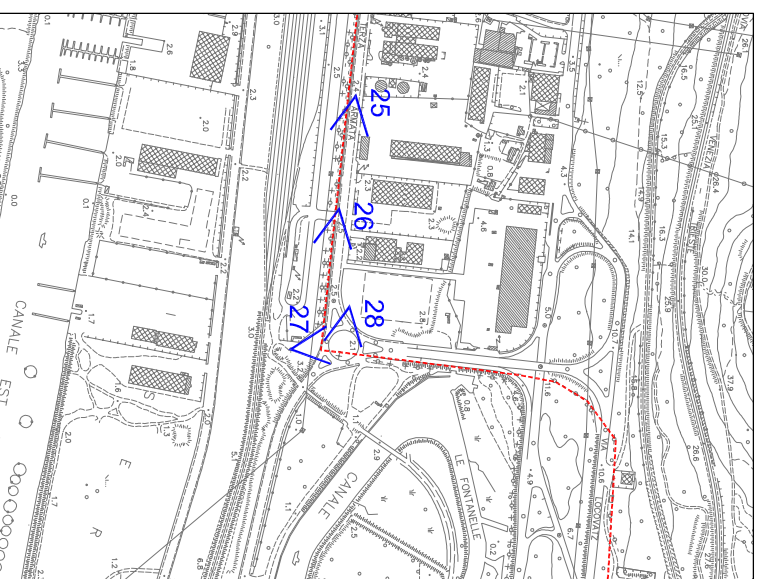

FOTO 28 - Vista verso est

Tratto rettilineo all'interno dell'incrocio stradale.



- - - INDIVIDUAZIONE PERCORSO GASDOTTO

PROGETTO			TITOLO			DOC. N.			EMISSIONE PER APPROVAZIONE			DESCRIZIONE			ESEGUITO			MFC/ALS			DIL.			APPROVATO			SSA		
Sviluppo Progetto Terminale GNL nel Porto di Monfalcone			Allegato - Campagna Fotografica Gasdotto di Collegamento			14 007 MET D 014			0			30/06/2014						MI			MFC/ALS			DIL.			SSA		
SMART GAS S.p.A.						7 di 13			-			Rev			DATA														



1

2

3

4

5

6

7

8



FOTO 29 - Vista verso nord

Tratto rettilineo via Locovaz e rampa di raccordo alla S.S. n. 14 della Venezia Giulia, in affiancamento al gasdotto esistente.



FOTO 30 - Vista verso nord

Tratto rettilineo tra via Locovaz e rampa di raccordo alla S.S. n. 14 della Venezia Giulia, in affiancamento al gasdotto esistente.



FOTO 31 - Vista verso sud  
Vista del tratto rettilineo dalla S.S. n. 14 della Venezia Giulia verso via Forze Armate a sud.

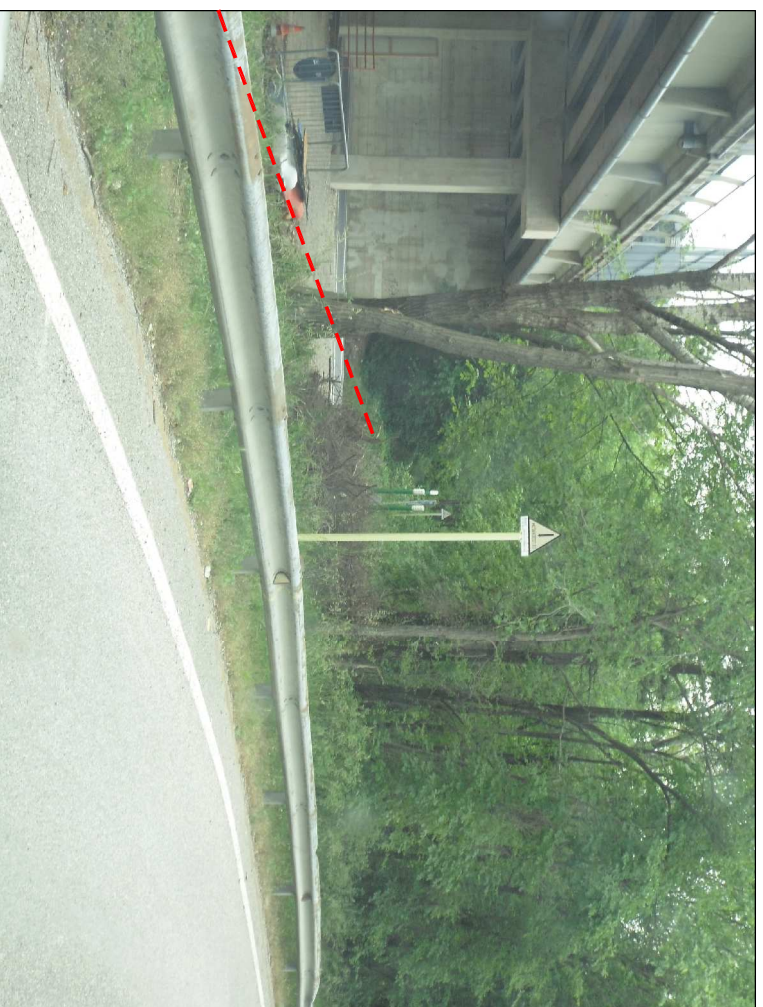

FOTO 32 - Vista verso nord-est  
Tratto rettilineo di attraversamento di via Locovaz.

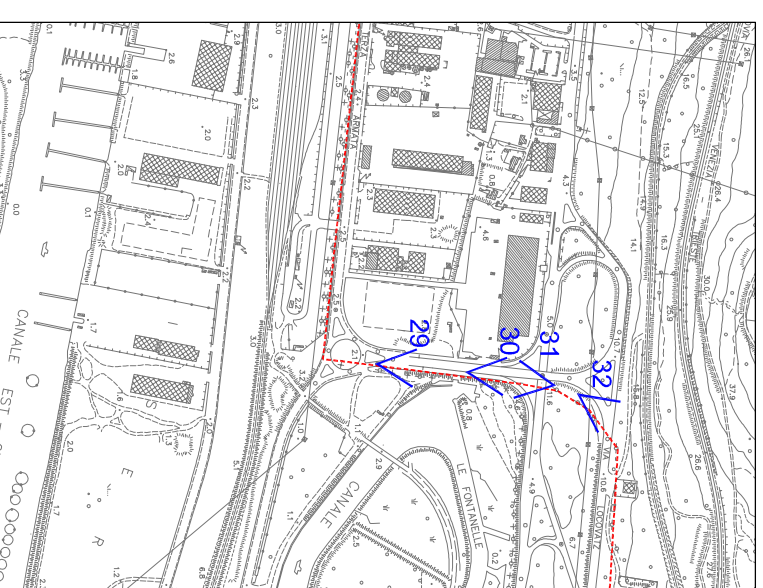

--- INDIVIDUAZIONE PERCORSO GASDOTTO

PROGETTO		TITOLO		DOC. N.		DESCRIZIONE		ESECUITO		CONTROLLATO		APPROVATO		SOTTOSCRITTO	
Sviluppo Progetto TERMINALE GNL NEL PORTO DI MONFALCONE		ALLEGATO - CAMPAGNA FOTOGRAFICA GASDOTTO DI COLLEGAMENTO		14 007 MET D 014		EMMISSIONE PER APPROVAZIONE		MI		MFC/ALS		DIL		SSA	
SMART GAS S.p.A.		8 di 13		0		30/06/2014									
				Rev		DATA									

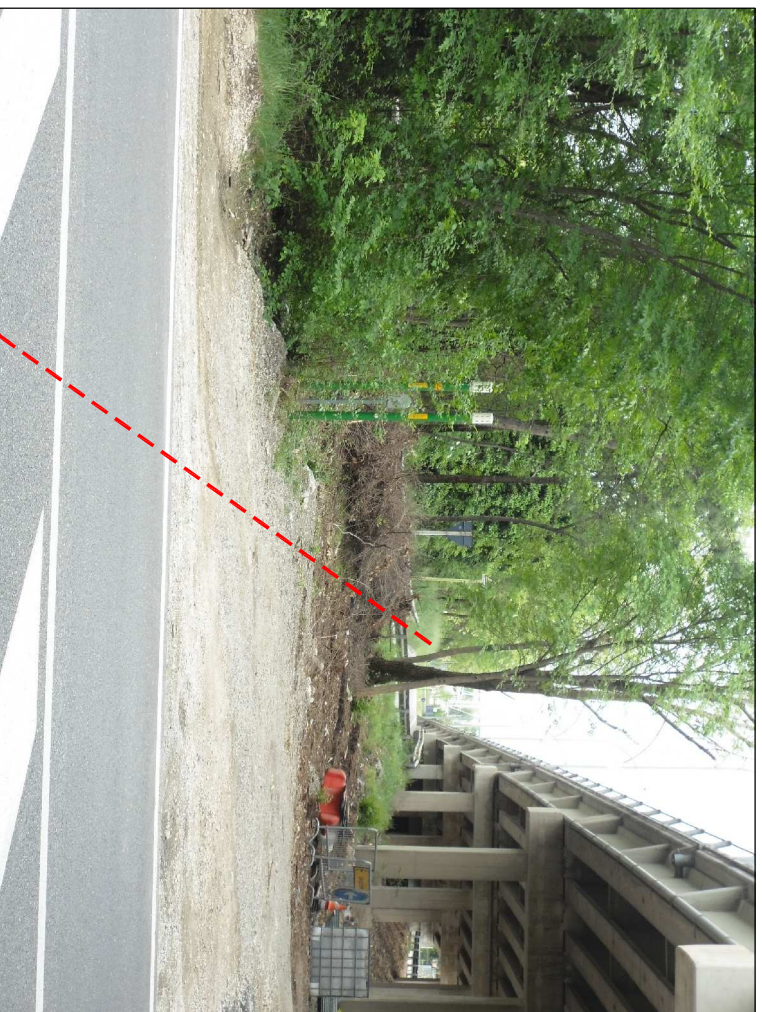



1

2

3

4

5

6

7

8



**FOTO 33 - Vista verso nord-est**  
Tratto di attraversamento di via Locovatz, in affiancamento al gasdotto esistente.

**FOTO 35 - Vista verso est**  
Vista del tratto rettilineo in affiancamento al gasdotto esistente in prossimità di aree esistenti destinate all'alloggiamento di valvole di intercettazione.



**FOTO 34 - Vista verso ovest**  
Tratto in affiancamento al gasdotto esistente e cambio di direzione verso l'attraversamento di via Locovatz.

**FOTO 36 - Vista verso est**  
Vista del tratto rettilineo in affiancamento al gasdotto esistente in prossimità di aree esistenti destinate all'alloggiamento di valvole di intercettazione.

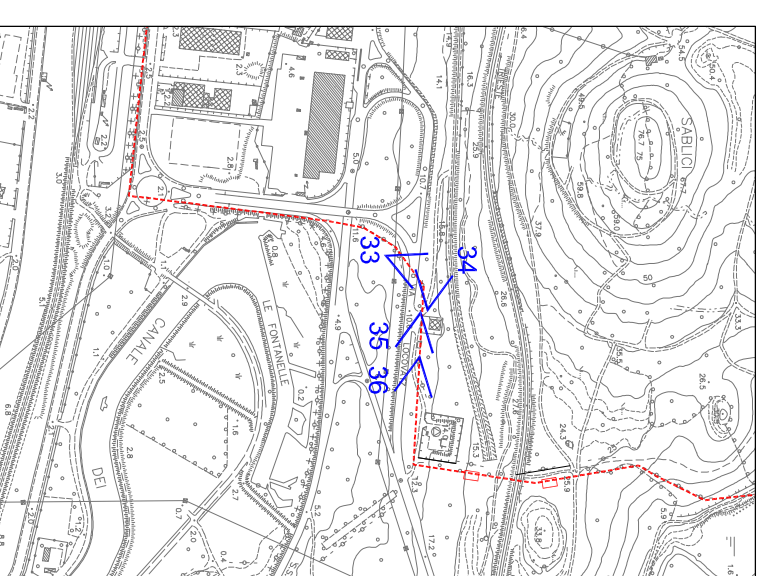
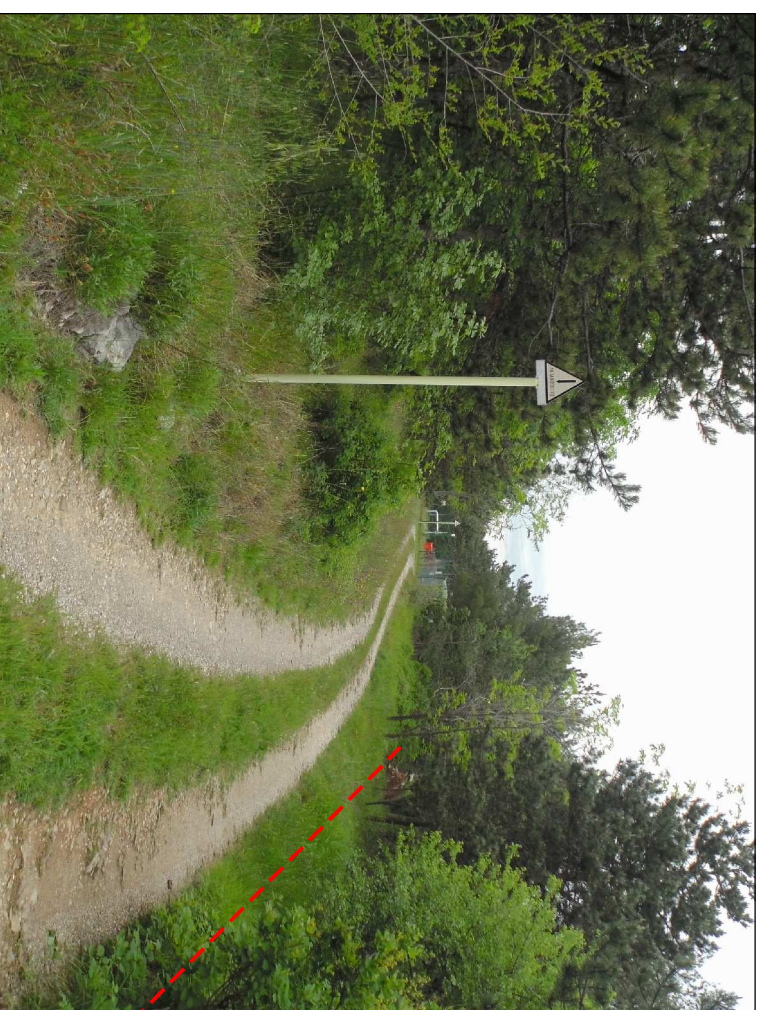

**--- INDIVIDUAZIONE PERCORSO GASDOTTO**

PROGETTO		TITOLO		DOC. N.		EMMISSIONE PER APPROVAZIONE		ESEGUITO		MFC/ALS		DIL.		SSA	
SVILUPPO PROGETTO TERMINALE GNL NEL PORTO DI MONFALCONE		ALLEGATO - CAMPAGNA FOTOGRAFICA GASDOTTO DI COLLEGAMENTO		14 007 MET D 014		EMMISSIONE PER APPROVAZIONE		MI		MFC/ALS		DIL.		SSA	
SMART GAS S.p.A.				9 di 13		DESCRIZIONE		ESEGUITO		CONTROLLATO		APPROVATO		SOTTOSCRITTO	
						30/06/2014		DATA							



1

2

3

4

5

6

7

8



**FOTO 37 - Vista verso est**  
Vista dell'area esistente, proprietà Snam, destinata all'alloggiamento di valvole di intercettazione.

**FOTO 39 - Vista verso est**  
Vista del tratto rettilineo verso l'area di inserimento nuova valvola di intercettazione.



**FOTO 38 - Vista verso nord**  
Vista dell'ingresso all'area esistente, proprietà Snam, destinata all'alloggiamento di valvole di intercettazione.

**FOTO 40 - Vista verso est**  
Tratto rettilineo di passaggio sopra la galleria ferroviaria.

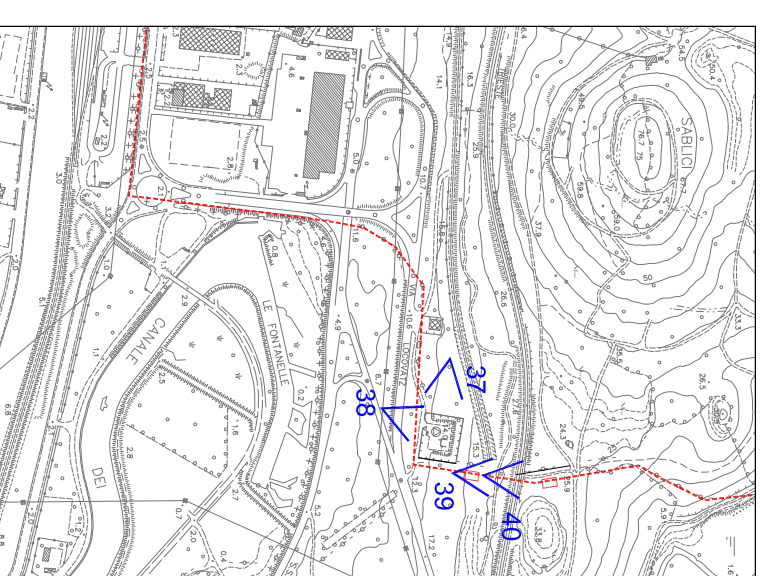

--- INDIVIDUAZIONE PERCORSO GASDOTTO

PROGETTO		TITOLO		DOC. N.		EMMISSIONE PER APPROVAZIONE		ESECUITO		MFC/ALS		DIL.		SSA	
Sviluppo Progetto Terminale GNL nel Porto di Monfalcone		Allegato - Campagna Fotografica Gasdotto di Collegamento		14 007 MET D 014		EMMISSIONE PER APPROVAZIONE		MI		MFC/ALS		DIL.		SSA	
SMART GAS S.p.A.				10 di 13		DESCRIZIONE		ESECUITO		CONTROLLATO		APPROVATO		SOTTOSCRITTO	
				FG		CODIFICA INTERNA		Rev		DATA					
								0		30/06/2014					



1

2

3

4

5

6

7

8



FOTO 41 - Vista verso sud  
Vista dell'area boschiva di passaggio, in affiancamento a gasdotto ed oledotto esistenti.



FOTO 42 - Vista verso sud  
Vista dell'area boschiva di passaggio, in affiancamento a gasdotto ed oledotto esistenti.



FOTO 43 - Vista verso sud  
Vista dell'area boschiva di passaggio, in affiancamento a gasdotto ed oledotto esistenti, con attraversamento strada sterrata.



FOTO 44 - Vista verso nord  
Vista dell'area boschiva di passaggio, in affiancamento a gasdotto ed oledotto esistenti, inizio area della palude di Sablici.

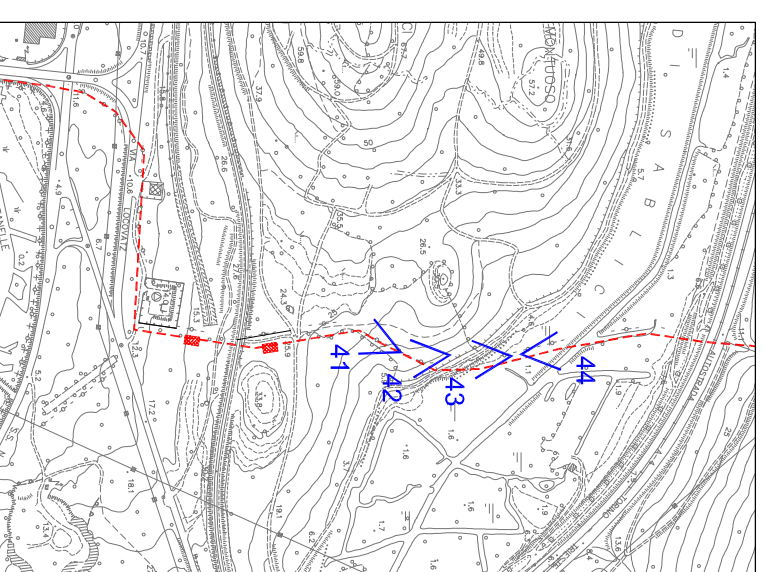

--- INDIVIDUAZIONE PERCORSO GASDOTTO

PROGETTO		TITOLO		DOC. N.		DESCRIZIONE		ESECUITO		CONTROLLATO		APPROVATO		SOTTOSCRITTO	
Sviluppo Progetto TERMINALE GNL NEL PORTO DI MONFALCONE		ALLEGATO - CAMPAGNA FOTOGRAFICA GASDOTTO DI COLLEGAMENTO		14	007	MET	D	014							
SMART GAS S.p.A.				FG	11 di 13		---	0	30/06/2014	EMISSIONE PER APPROVAZIONE		MI	MFC/ALS	DIL	SSA
										DESCRIZIONE					







