# PLANIMETRIA CATASTALE - QUADRO A - SCALA 1:2.000

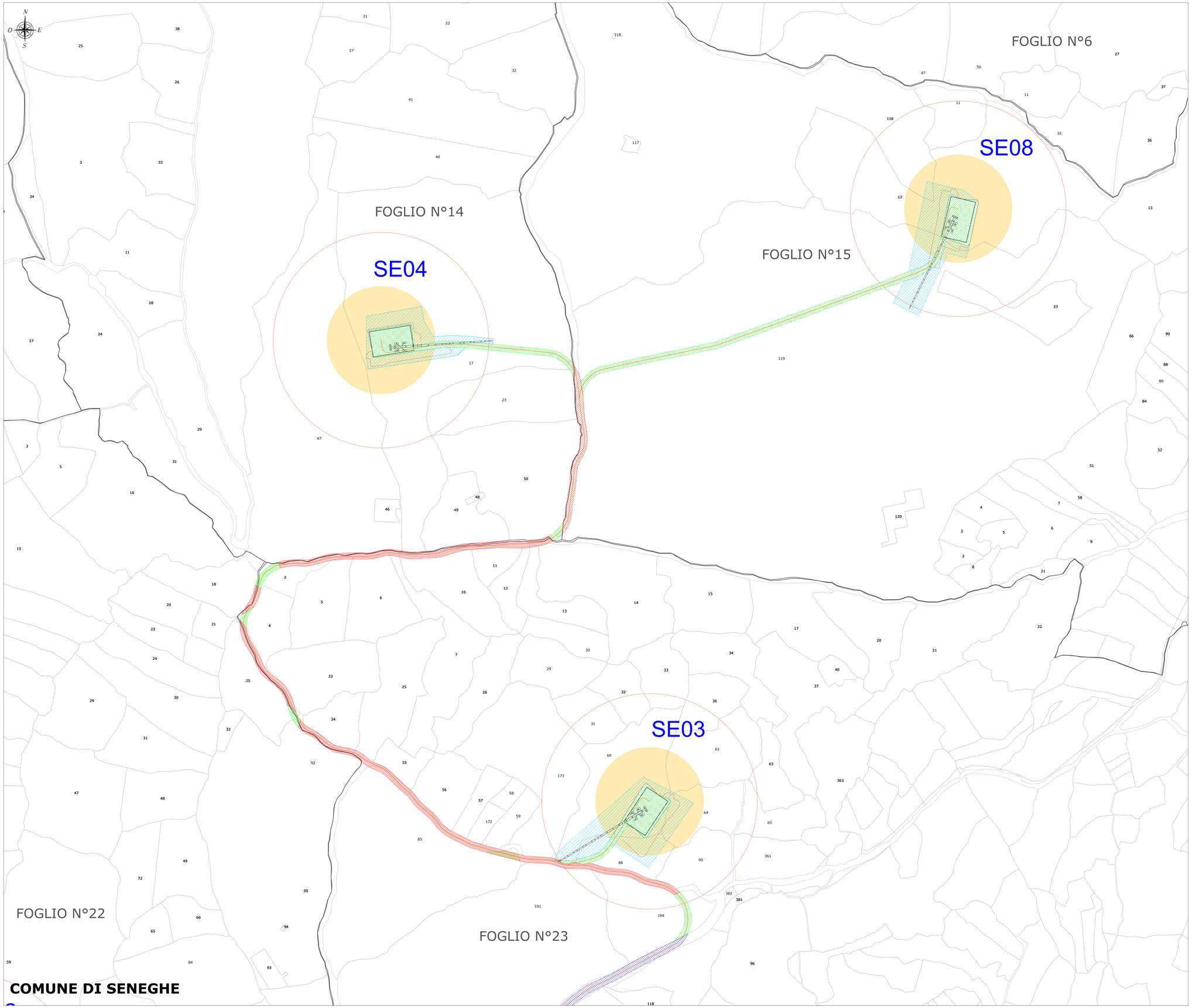


## LEGENDA

| SIMBOLO | DESCRIZIONE |
|---|---|
| XX | Particella catastale |
| | Fogli catastali |
| | Limiti comunali amministrativi |
| | Cavidotto 30 kV - Distribuzione MT |
| | Limiti di Tanca DGR 59/90 2020 All.5 D=170 |
| | Diritto di superficie (Piazzola, SSE utente e strade di nuova realizzazione) |
| | Servitù di cavidotto (Buffer 12 m complessivo) |
| | Servitù di passaggio e cavidotto (strada esistente da adeguare) |
| | Servitù di area spazzata |
| | Occupazione temporanea (Piazzola di cantiere, area di cantiere, trasbordo, manovra gru e slarghi) |

## INQUADRAMENTO GENERALE - SCALA 1:100.000

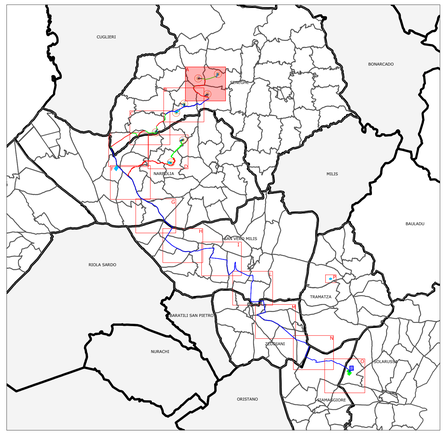


**REGIONE SARDEGNA**
Provincia di Oristano

# IMPIANTO EOLICO NEI COMUNI DI SENEGHE E NARBOLIA

**POTENZA MASSIMA IN IMMISSIONE DI 75 MW**

**COMPRENSIVA DI SISTEMA DI ACCUMULO INTEGRATO DA 15,60 MW**

Oggetto: PROGETTO DEFINITIVO

**PIANO PARTICELLARE DI ESPROPRIO GRAFICO - PLANIMETRIA**

Titolo:

Cod.elab.: SR-NS-RC18-1a

scala 1:2.000

| Data | Rev. | Descrizione | Eseg. | Contr. | Appr. |
|---|---|---|---|---|---|
| | | | | | |
| | | | | | |
| 29 Aprile 2024 | 1 | Integrazioni Volontarie | EB | GF | SR |
| Luglio 2023 | 0 | Emissione per procedura di AU | EB | GF | SR |


**A cura di:**
I.A.T. Consulenza e progetti S.r.l.
Dott. Ing. Giuseppe Frongia

**Gruppo di progettazione:**
Ing. Giuseppe Frongia (coordinatore e responsabile)
Ing. Marianna Barbarino
Ing. Enrico Andreotti
Ing. Enrico Andrea Capser
Ing. Gianfranco Corda
Ing. Paolo Deiogus
Pian. Teri. Veronica Fais
Ing. Giampaolo Fiori
Pian. Teri. Fabrizio Mumu
Ing. Andrea Onnis
Pian. Teri. Eleonora Re
Ing. Elisa Roych
Ing. Marco Uzzeri

**Contributi specialistici:**
Ce.Pi.Sar (Cimiterialbuna)
Ing. Antonio Dedoni (acustica)
Dott. Nat. Giovanni Battista Cristina (geologia)
Agr. Dott. Nat. Nicola Maria Lombardgia
Dott. Nat. Francesco Mascia (Flora)
Dott. Maurizio Medda (Faune)
Dott.ssa Alice Nozza (Archeologia)
Dott. Matteo Teti (Archeologia)

**Progettazione:**
Dott. Ing. Giuseppe Frongia
ORDINE INGEGNERI PROVINCIA CAGLIARI
N. 3453
Dott. Ing. Giuseppe Frongia

**Il Committente:**

iat CONSULENZA E PROGETTI
www.iatprogetti.it

**SORGENIA RENEWABLES S.R.L.**
Via Algardi, 4
20148 Milano (MI)
sorgenia RENEWABLES


| Formato | DIN ISO 216 - Formato carta piano (conforme al standard grafico Piemonte) File origine | DIN ISO 216 - Formato carta piano (conforme al standard grafico Piemonte) File di stampa | 2022/0301c Codice pratica |
|---|---|---|---|


Elaborazioni: I.A.T. Consulenza e progetti S.r.l. con socio unico - Via Michele Giua s.n.c. ZI CACIP , 09122 Cagliari, Tel./Fax +39 070 658297



Disegni, calcoli, specifiche e tutte le altre informazioni contenute nel presente documento sono di proprieta' della I.A.T. Consulenza e progetti s.r.l. Al riskimento di questo documento la stessa diffida pertanto di riprodurlo, in tutto o in parte, e di rivelarne il contenuto in assenza di esplicita autorizzazione.