PLANIMETRIA CATASTALE - QUADRO E - SCALA 1:2.000

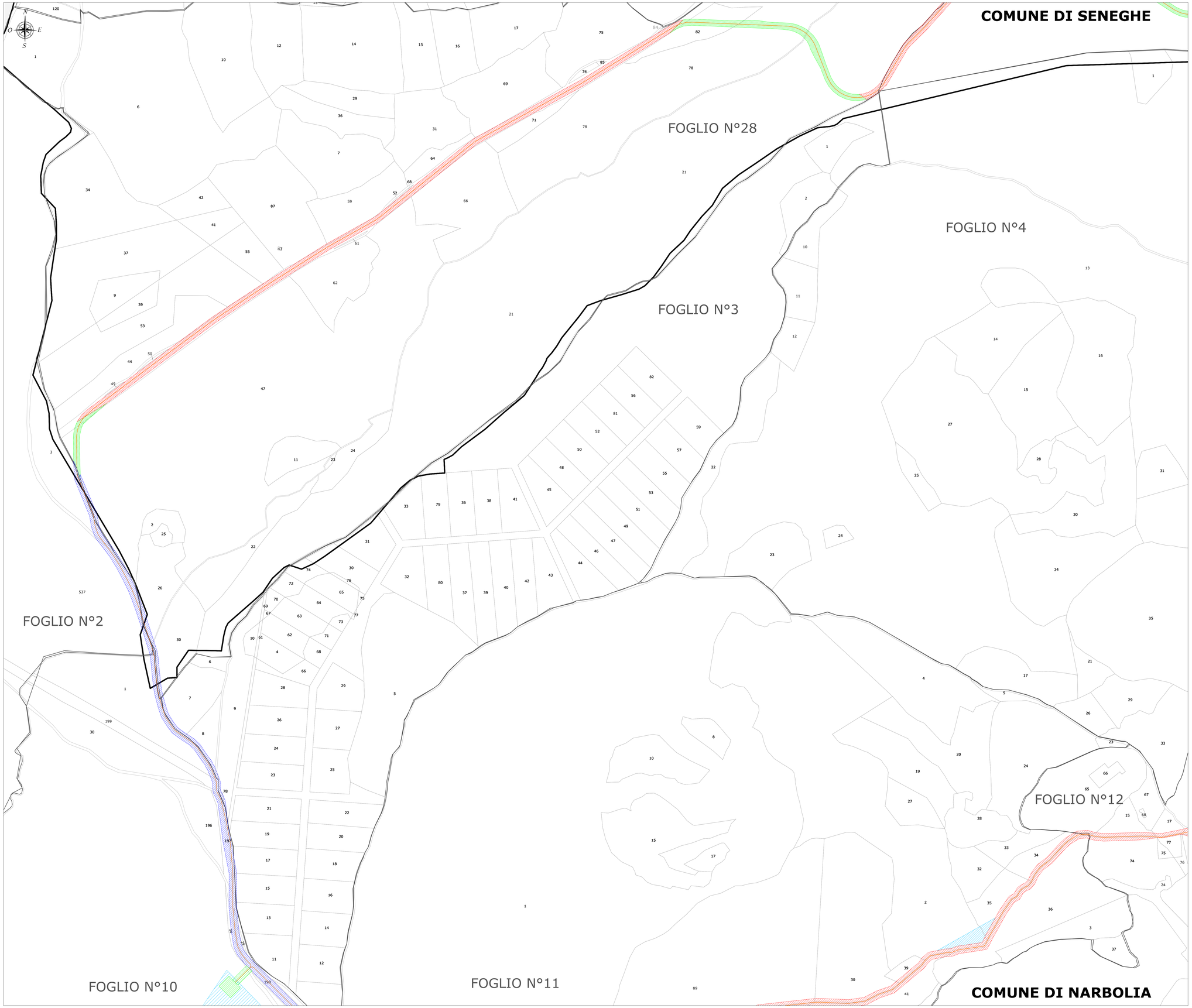

LEGENDA

SIMBOLO	DESCRIZIONE
XX	Particella catastale
	Fogli catastali
	Limiti comunali amministrativi
	Cavidotto 30 kV - Distribuzione MT
	Limiti di Tanca DGR 59/90 2020 All.5 D=170
	Diritto di superficie (Piazzola, SSE utente e strade di nuova realizzazione)
	Servitù di cavidotto (Buffer 12 m complessivo)
	Servitù di passaggio e cavidotto (strada esistente da adeguare)
	Servitù di area spazzata
	Occupazione temporanea (Piazzola di cantiere, area di cantiere, trasbordo, manovra gru e slarghi)

INQUADRAMENTO GENERALE - SCALA 1:100.000

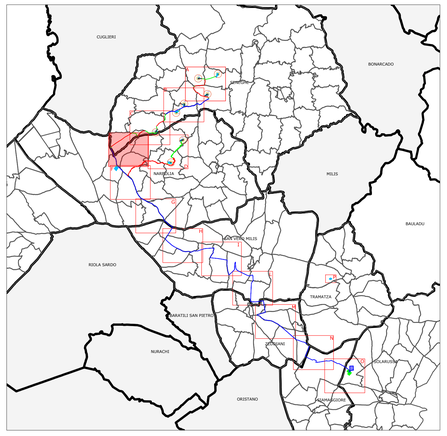

REGIONE SARDEGNA
Provincia di Oristano

IMPIANTO EOLICO NEI COMUNI DI SENEGHE E NARBOLIA

POTENZA MASSIMA IN IMMISSIONE DI 75 MW

COMPRENSIVA DI SISTEMA DI ACCUMULO INTEGRATO DA 15,60 MW

Oggetto: PROGETTO DEFINITIVO

Titolo: **PIANO PARTICELLARE DI ESPROPRIO GRAFICO - PLANIMETRIA**

Cod.elab.: SR-NS-RC18-1e

scala: 1:2.000

Data	Rev.	Descrizione	Eseg.	Contr.	Appr.
29 Aprile 2024	1	Integrazioni Volontarie	EB	GF	SR
Luglio 2023	0	Emissione per procedura di AU	EB	GF	SR

A cura di:
I.A.T. Consulenza e progetti S.r.l.
Dott. Ing. Giuseppe Frongia
Gruppo di progettazione:
Ing. Giuseppe Frongia
Ing. Giuseppe Frongia (junior)
Ing. Marianna Barbarino
Ing. Enrica Badiella
Pian. Tecn. Andrea Cappai
Ing. Gianfranco Corda
Ing. Giovanni Frongia
Pian. Tecn. Veronica Fais
Ing. Gianluca Melis
Dott. Ing. Fabrizio Murru
Ing. Andrea Orrù
Pian. Tecn. Alessandra Re
Ing. Elisa Rizzoli
Ing. Marco Uzzeri

Contributi specialistici:
Ce.Pi.Ser.(Cherientèsulcis)
Dott. Geol. Giovanni Ghiotto
Dott. Geol. Maria Francesca Lobina (geologia)
Agr. Dott. Nat. Nicola Marrè (pedologia)
Dott. Nat. Francesco Maccioni (Flora)
Dott. Maurizio Medita (Fauna)
Dott. Nicola Ferrigni (Archeologia)
Dott. Matteo Teti (Archeologia)

Progettazione:
Dott. Ing. Giuseppe Frongia
ORDINE INGEGNERI PROVINCIA CAGLIARI N. 3483 Dott. Ing. Giuseppe Frongia

Il Committente:

iat CONSULENZA E PROGETTI
www.iatprogetti.it

SORGENIA RENEWABLES S.R.L.
Via Algardi, 4
20148 Milano (MI)

Formato	IR-NS-RC18-1_Piano particellare di esproprio grafico - Planimetria _File origine	IR-NS-RC18-1e_Piano particellare di esproprio grafico - Planimetria _File di stampa	2022/301c Codice pratica

Elaborazioni: I.A.T. Consulenza e progetti S.r.l. con socio unico - Via Michele Giua s.n.c. ZI CACIP , 09122 Cagliari, Tel./Fax +39.070.858297

Disegni, calcoli, specifiche e tutte le altre informazioni contenute nel presente documento sono di proprietà della I.A.T. Consulenza e progetti s.r.l. Al riproduttivo di questo documento la stessa diffida parziale di riproduzione, in tutto o in parte, e di rivelarne il contenuto in assenza di esplicita autorizzazione.