CARTA DELLA VISIBILITA' AL SUOLO

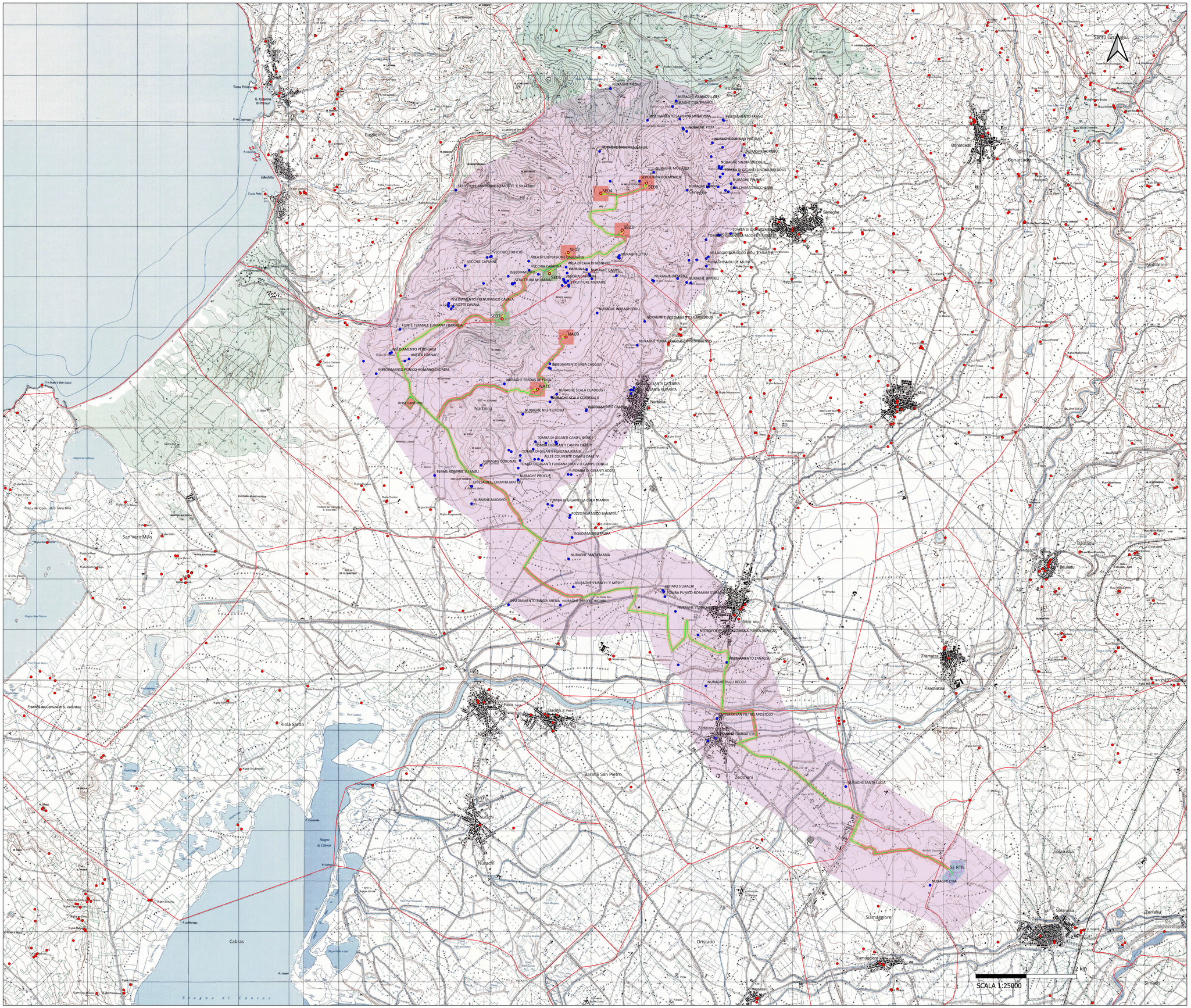

Legenda

- MOPR [1]

Postazioni eoliche

Piazzole

Cavidotto

- Area BESS, SSEU, SE RTN
- Area di cantiere
- MOSI
- Aree vincolate (D. Lgs 42/2004 e L. 1089/1939)
- Beni censiti

Beni censiti

- Limiti comunali

Grado della visibilità al suolo

- 1
- 2
- 3
- 5

REGIONE SARDEGNA
Provincia di Oristano

IMPIANTO EOLICO NEI COMUNI DI SENEGHE E NARBOLIA

POTENZA MASSIMA IN IMMISSIONE DI 75 MW

COMPRENSIVA DI SISTEMA DI ACCUMULO INTEGRATO DA 15,60 MW

ARCHEOLOGO FASCIA I A. 3472
ABILITAZIONE MiBACT n. 1075

ARCHEOLOGO FASCIA I N. 3835
ABILITAZIONE MiBACT N. 3251

Ordine degli Ingegneri della Provincia di Cagliari
Dott. Ing. Giuseppe Frongia
n. 3453

Oggetto		Cod.elab.
PROGETTO DEFINITIVO		SR-NS-RC2-2
Titolo: **CARTA DELLA VISIBILITÀ DELLA COMPONENTE ARCHEOLOGICA AL SUOLO**	scala	1:25.000

Data	Rev.	Descrizione	Eseg	Confl	Appr
29 Aprile 2024	1	Integrazioni volontarie	MT	GF	SR
Giugno 2023	0	Emissione per procedura di VIA	MT	GF	SR

A cura di:
I.A.T. Consulenza e progetti S.r.l.
Dott. Ing. Giuseppe Frongia

Gruppo di progettazione:
Ing. Giuseppe Frongia (coordinatore e responsabile)
Ing. Giuseppe Frongiu
Ing. Enrica Balzarini
Pian. Terr. Andrea Cappai
Ing. Gianfranco Corda
Ing. Paolo Dessuga
Arch. Ing. Giovanni Fais
Ing. Gianluca Melis
Dott. Ing. Fabrizio Murru
Ing. Andrea Onnis
Pian. Terr. Eleonora Re
Ing. Elisa Rouch
Ing. Marco Ubori

Contributi specialistici:
Co.Pi.Sar (Clondefuturo)
Ing. Antonio Deiloni (acustica)
Dott. Nat. Giovanni Battista Lozzona (geologia)
Agr. Dott. Nat. Nicola Mario (geologia)
Dott. Nat. Francesco Maccis (Flora)
Dott. Maurizio Medda (Fauna)
Dott.ssa Alice Nuzza (Archeologia)
Dott. Matteo Tatti (Archeologia)

Progettazione:
Dott. Ing. Giuseppe Frongia

Il Committente:
SORGENIA RENEWABLES S.R.L.
Via Algardi, 4
20148 Milano (MI)

www.iatprogetti.it

A0	SR-NS-RC2-2 Carta della visibilità della componente archeologica al suolo_R1	SR-NS-RC2-2 Carta della visibilità della componente archeologica al suolo_R1	2022/0301n
Formato	File origine	File di stampa	Codifica pratica

Elaborazioni: I.A.T. Consulenza e progetti S.r.l. con socio unico – Via Michele Giua s.n.c. 21 CAGIP , 09122 Cagliari, Tel.//Fax +39-070-658297

Disegni, cataloghi, specifiche e tutte le altre informazioni contenute nel presente documento sono di proprietà della I.A.T. Consulenza e progetti s.r.l. Al ricevimento di questo documento la stessa diffida pertanto di riprodurlo, in tutto o in parte, e di rivelarne il contenuto in assenza di esplicita autorizzazione.