

COMMITTENTE Sorgenia Renewables S.r.l. Via Algardi, 4 - 20148 Milano (MI) sorgeniarenewables@sorgenia.it	 	COD. ELABORATO SR-NS-RC9
ELABORAZIONI I.A.T. Consulenza e progetti S.r.l. con socio unico - Via Giua s.n.c. - Z.I. CACIP, 09122 Cagliari (CA) Tel./Fax +39.070.658297 Web www.iatprogetti.it		PAGINA 1 di 5

REGIONE SARDEGNA

PROVINCIA DI ORISTANO

IMPIANTO EOLICO NEI COMUNI DI SENEGHE E NARBOLIA

POTENZA MASSIMA IN IMMISSIONE DI 75 MW COMPRENSIVA DI SISTEMA DI ACCUMULO INTEGRATO DA 15,60 MW





OGGETTO PROGETTO DEFINITIVO	TITOLO CRONOPROGRAMMA DEGLI INTERVENTI
--	---

PROGETTAZIONE I.A.T. CONSULENZA E PROGETTI S.R.L. ING. GIUSEPPE FRONGIA	<table border="0"> <tr> <td style="vertical-align: top;"> GRUPPO DI PROGETTAZIONE Ing. Giuseppe Frongia (coordinatore e responsabile) Ing. Marianna Barbarino Ing. Enrica Batzella Pian.Terr. Andrea Cappai Ing. Gianfranco Corda Ing. Paolo Desogus Pian. Terr. Veronica Fais Ing. Gianluca Melis Ing. Andrea Onnis Pian. Terr. Eleonora Re Ing. Elisa Roych Ing. Marco Utzeri </td> <td style="vertical-align: top;"> CONTRIBUTI SPECIALISTICI Ce.Pi.Sar (Chiroterrofauna) Ing. Antonio Dedoni (acustica) Dott. Geol. Maria Francesca Lobina (Geologia) Agr. Dott. Nat. Nicola Manis (Pedologia) Dott. Nat. Francesco Mascia (Flora) Dott. Nat. Maurizio Medda (Fauna) Dott. Matteo Tatti (Archeologia) Dott.ssa Alice Nozza (Archeologia) </td> </tr> </table>	GRUPPO DI PROGETTAZIONE Ing. Giuseppe Frongia (coordinatore e responsabile) Ing. Marianna Barbarino Ing. Enrica Batzella Pian.Terr. Andrea Cappai Ing. Gianfranco Corda Ing. Paolo Desogus Pian. Terr. Veronica Fais Ing. Gianluca Melis Ing. Andrea Onnis Pian. Terr. Eleonora Re Ing. Elisa Roych Ing. Marco Utzeri	CONTRIBUTI SPECIALISTICI Ce.Pi.Sar (Chiroterrofauna) Ing. Antonio Dedoni (acustica) Dott. Geol. Maria Francesca Lobina (Geologia) Agr. Dott. Nat. Nicola Manis (Pedologia) Dott. Nat. Francesco Mascia (Flora) Dott. Nat. Maurizio Medda (Fauna) Dott. Matteo Tatti (Archeologia) Dott.ssa Alice Nozza (Archeologia)
GRUPPO DI PROGETTAZIONE Ing. Giuseppe Frongia (coordinatore e responsabile) Ing. Marianna Barbarino Ing. Enrica Batzella Pian.Terr. Andrea Cappai Ing. Gianfranco Corda Ing. Paolo Desogus Pian. Terr. Veronica Fais Ing. Gianluca Melis Ing. Andrea Onnis Pian. Terr. Eleonora Re Ing. Elisa Roych Ing. Marco Utzeri	CONTRIBUTI SPECIALISTICI Ce.Pi.Sar (Chiroterrofauna) Ing. Antonio Dedoni (acustica) Dott. Geol. Maria Francesca Lobina (Geologia) Agr. Dott. Nat. Nicola Manis (Pedologia) Dott. Nat. Francesco Mascia (Flora) Dott. Nat. Maurizio Medda (Fauna) Dott. Matteo Tatti (Archeologia) Dott.ssa Alice Nozza (Archeologia)		

Cod. pratica 2022/0301c	Nome File: SR-NS-RC9_Cronoprogramma degli interventi R1.docx
-------------------------	--



REV.	DATA	DESCRIZIONE	ESEG.	CONTR.	APPR.
1	29 Aprile 2024	Integrazioni volontarie	IAT	GF	SR
0	Giugno 2023	Emissione per procedura di VIA	MM	GF	SR

Disegni, calcoli, specifiche e tutte le altre informazioni contenute nel presente documento sono di proprietà della I.A.T. Consulenza e progetti s.r.l. Al ricevimento di questo documento la stessa diffida pertanto di riprodurlo, in tutto o in parte, e di rivelarne il contenuto in assenza di esplicita autorizzazione.

COMMITTENTE Sorgenia Renewables S.r.l. Via Algardi, 4 - 20148 Milano (MI) sorgeniarenewables@sorgenia.it 	OGGETTO IMPIANTO EOLICO NEI COMUNI DI SENEGHE E NARBOLIA POTENZA MASSIMA IN IMMISSIONE DI 75 MW COMPRENSIVA DI SISTEMA DI ACCUMULO INTEGRATO DA 15,60 MW	COD. ELABORATO SR-NS-RC9
 iat CONSULENZA E PROGETTI	TITOLO CRONOPROGRAMMA DEGLI INTERVENTI	PAGINA 2 di 5

INDICE

1 INTRODUZIONE	3
ALLEGATO: CRONOPROGRAMMA DEGLI INTERVENTI	4

COMMITTENTE Sorgenia Renewables S.r.l. Via Algardi, 4 - 20148 Milano (MI) sorgeniarenewables@sorgenia.it 	OGGETTO IMPIANTO EOLICO NEI COMUNI DI SENEGHE E NARBOLIA POTENZA MASSIMA IN IMMISSIONE DI 75 MW COMPRESIVA DI SISTEMA DI ACCUMULO INTEGRATO DA 15,60 MW	COD. ELABORATO SR-NS-RC9
 iat CONSULENZA E PROGETTI	TITOLO CRONOPROGRAMMA DEGLI INTERVENTI	PAGINA 3 di 5

1 INTRODUZIONE



La Società Sorgenia Renewables S.r.l. intende realizzare un impianto per la produzione di energia elettrica da fonte rinnovabile eolica composto da n. 8 aerogeneratori, con potenza unitaria di 6,6 MW per una potenza complessiva di 52,8 MW ed annessa sezione BESS da 22,2 MW, ricadente nei territori comunali di Seneghe e Narbolia (Provincia di Oristano), con opere di connessione nei comuni di Narbolia, San Vero Milis, Zeddiani, Siamaggiore e Solarussa (OR).

Il presente *Cronoprogramma degli interventi* è stato redatto in osservanza di quanto stabilito dal D.M. 10/09/2010 e dalla Deliberazione della Giunta Regione Sardegna n. 3/25 del 23/01/2018 recante “*Linee guida per l’Autorizzazione Unica degli impianti alimentati da fonti rinnovabili, ai sensi dell’articolo 12 del D.Lgs. n. 387 del 2003 e dell’articolo 5 del D.Lgs. 28 del 2011. Modifica della deliberazione n. 27/16 del 1 giugno 2011*”.



L’intervento prevede l’installazione di aerogeneratori di grande taglia, aventi rotore di diametro 170 m e posizionati su torri di sostegno in acciaio dell’altezza pari a 125 m, nonché l’approntamento delle opere e infrastrutture accessorie indispensabili a garantire un ottimale funzionamento e gestione della centrale (viabilità e piazzole di servizio, distribuzione elettrica di impianto, cabina di sezionamento, area destinata all’installazione ed esercizio del BESS, Sottostazione elettrica di utenza 30/220 kV condivisa tra più produttori, opere per la successiva immissione dell’energia prodotta alla Rete di Trasmissione Nazionale).

I lavori si svolgeranno durante il periodo indicato nel programma cronologico dei lavori (cronoprogramma) allegato alle richieste d’offerta e/o ai contratti e al Piano di Sicurezza e Coordinamento da produrre in sede di progettazione esecutiva; la durata presunta delle singole fasi lavorative e la loro successione cronologica nel seguito fornite sono da intendersi, pertanto, indicative e suscettibili di variazione. L’articolazione interna del programma di seguito riportato non sarà dunque vincolante per l’Appaltatore che potrà, mantenendo i vincoli sulla durata totale richiesta dal Committente, proporre le sue modifiche operative. L’Appaltatore avrà l’obbligo di redigere l’effettivo programma lavori da sottoporre all’esame ed all’approvazione della Direzione Lavori e del Coordinatore per l’esecuzione dei lavori prima dell’inizio lavori.

Non si ritiene infatti che, nella presente fase della progettazione, e per questa tipologia di opere possano essere effettuate precise scelte vincolanti per l’Imprenditore, rientrando l’organizzazione del cantiere nella sfera delle competenze che la vigente legislazione pone in capo all’imprenditore stesso (art. 2082 C.C.) e che questi si assume con la sottoscrizione del contratto d’appalto, a fronte di un corrispettivo in denaro (art.1655 C.C.).

COMMITTENTE Sorgenia Renewables S.r.l. Via Algardi, 4 - 20148 Milano (MI) sorgeniarenewables@sorgenia.it 	OGGETTO IMPIANTO EOLICO NEI COMUNI DI SENEGHE E NARBOLIA POTENZA MASSIMA IN IMMISSIONE DI 75 MW COMPRENSIVA DI SISTEMA DI ACCUMULO INTEGRATO DA 15,60 MW	COD. ELABORATO SR-NS-RC9
 iat CONSULENZA E PROGETTI	TITOLO CRONOPROGRAMMA DEGLI INTERVENTI	PAGINA 4 di 5

ALLEGATO: CRONOPROGRAMMA DEGLI INTERVENTI

COMMITTENTE Sorigenia Renewables S.r.l. Via Algardi, 4 - 20148 Milano (MI) sorigenirenewables@sorigenia.it	 OGGETTO IMPIANTO EOLICO NEI COMUNI DI SENEGHE E NARBOLIA POTENZA MASSIMA IN IMMISSIONE DI 75 MW COMPRESIVA DI SISTEMA DI ACCUMULO INTEGRATO DA 15,60 MW	COD. ELABORATO SR-NS-RC9
 CONSULENZA E PROGETTI	TITOLO CRONOPROGRAMMA DEGLI INTERVENTI	PAGINA 5 di 5

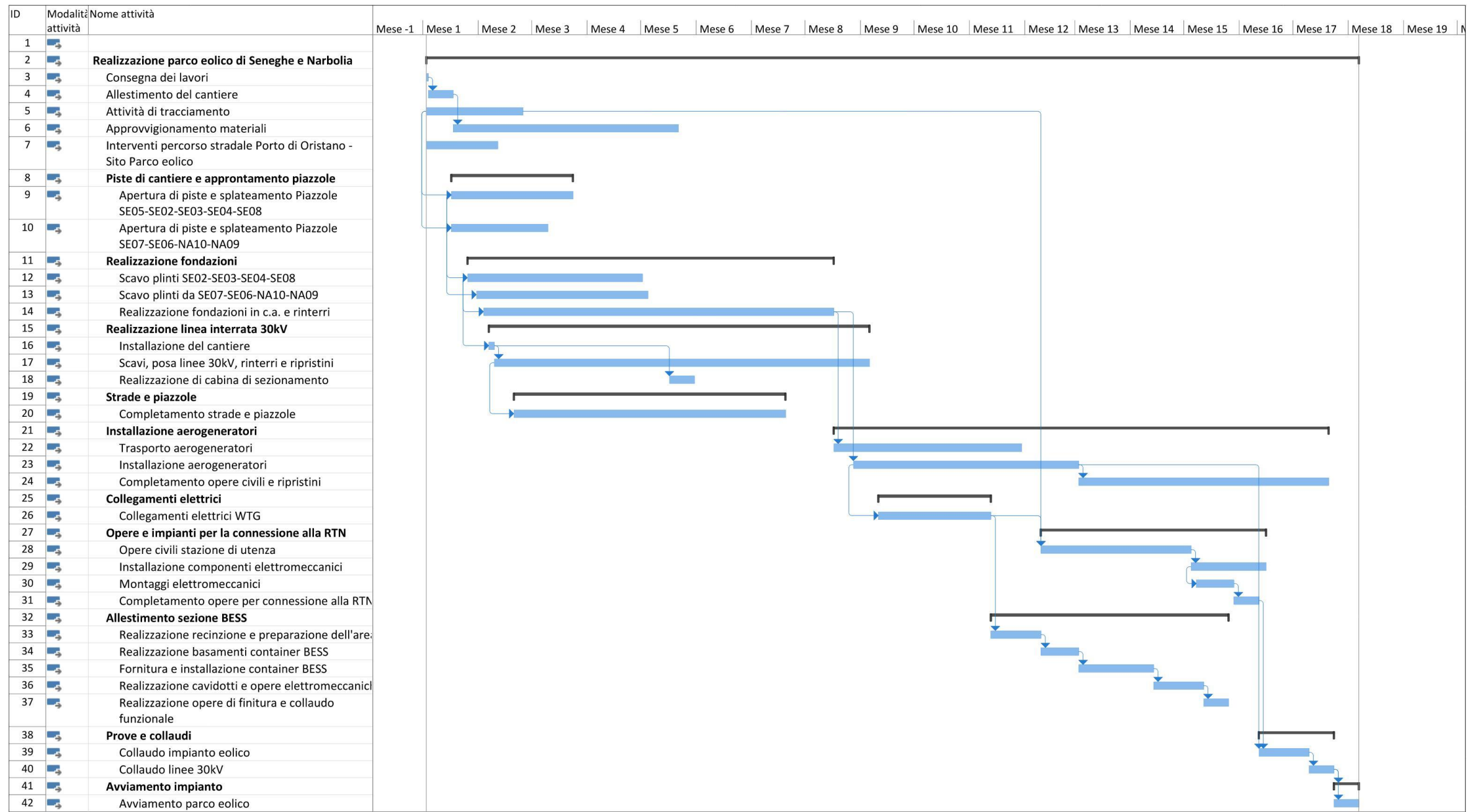

Progetto: SR-BP-RC9_Cronoprogr Data: gio 13/06/24	<table border="0"> <tr> <td>Attività</td><td></td><td>Riepilogo progetto</td><td></td><td>Cardine inattiva</td><td></td><td>Riporto riepilogo manuale</td><td></td><td>Scadenza</td><td></td></tr> <tr> <td>Divisione</td><td></td><td>Attività esterne</td><td></td><td>Riepilogo inattiva</td><td></td><td>Riepilogo manuale</td><td></td><td>Avanzamento</td><td></td></tr> <tr> <td>Cardine</td><td></td><td>Cardine esterno</td><td></td><td>Attività manuale</td><td></td><td>Solo inizio</td><td></td><td>Avanzamento manuale</td><td></td></tr> <tr> <td>Riepilogo</td><td></td><td>Attività inattiva</td><td></td><td>Solo-durata</td><td></td><td>Solo-fine</td><td></td><td></td><td></td></tr> </table>	Attività		Riepilogo progetto		Cardine inattiva		Riporto riepilogo manuale		Scadenza		Divisione		Attività esterne		Riepilogo inattiva		Riepilogo manuale		Avanzamento		Cardine		Cardine esterno		Attività manuale		Solo inizio		Avanzamento manuale		Riepilogo		Attività inattiva		Solo-durata		Solo-fine			
Attività		Riepilogo progetto		Cardine inattiva		Riporto riepilogo manuale		Scadenza																																	
Divisione		Attività esterne		Riepilogo inattiva		Riepilogo manuale		Avanzamento																																	
Cardine		Cardine esterno		Attività manuale		Solo inizio		Avanzamento manuale																																	
Riepilogo		Attività inattiva		Solo-durata		Solo-fine																																			
Pagina 1																																									