

CARTA DELLE AREE NON IDONEE EX D.G.R. N.59/90 DEL 27/11/2020

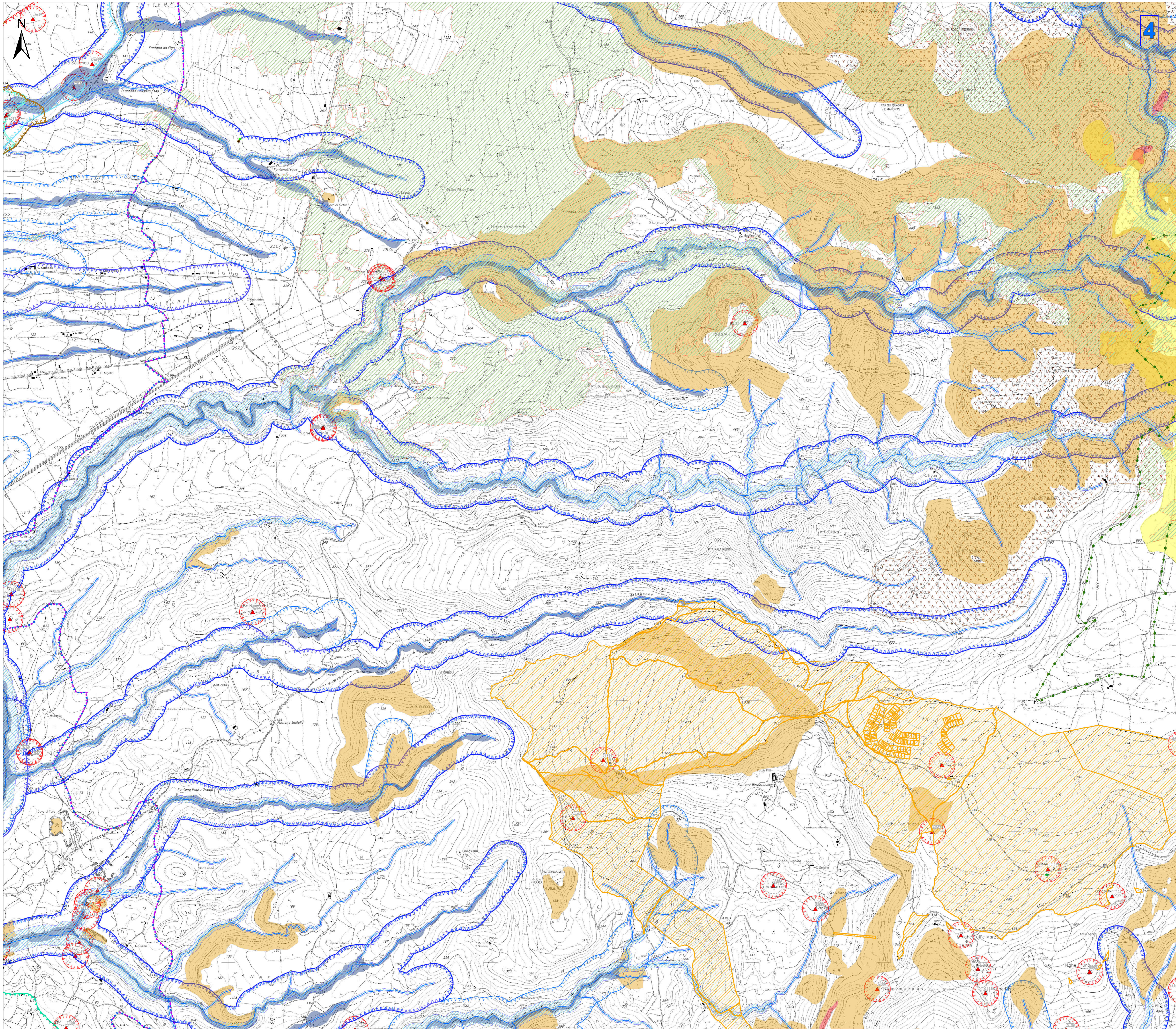

- Legenda**
- Aerogeneratori
 - Cavidotto 330 kV
 - Cavidotto AT 220 kV
 - SSE utenti di trasformazione e area BESS
 - Opere in Progetto
 - Altre opere in progetto
 - Futura SE RTN 220kV
 - Area di massima attenzione - 10,5 km
 - Siti della Charotofauna
 - ★ Beni culturali archeologici - Fonte: Repertorio dei Beni paesaggistici e identitari - Anno 2017
 - ★ Beni culturali archeologici - Fonte: Repertorio del Mosaico dei beni paesaggistici e identitari - Anno 2017
 - ★ Beni dichiarati di interesse culturale (Fonte: Segretariato Regionale del Ministero della Cultura per la Sardegna)
 - Perimetro di tutela integrale dei beni individuato dal Segretariato
 - Monumenti naturali istruiti (Art. 17 comma 3 lettera f delle N.T.A. PPR)
 - Tipologia aree incendiate (Bosco) dal 2009 al 2023
 - Aree gestione speciale ente forestale
 - SIC e ZSC CEE 92/43 (artt. 33, 34 N.T.A. PPR)
 - ZPS CEE 79/409 (artt. 33, 34 N.T.A. PPR)
 - Important Bird Areas
 - Oasi permanenti di protezione faunistica (artt. 33,37 N.T.A. PPR)
 - Aree con presenza specie animali tutelate da convenzioni internazionali
 - Aree servite dai consorzi di bonifica - Distretti
 - Aree servite dai consorzi di bonifica - Comprensori
 - Zone gravate da usi civici (art. 142 comma 1 lettera h D.Lgs 42/2004 ss.mm.ii.)
 - Elementi idrici
 - art. 30 TER PAI
 - Aree a pericolosità idraulica cartografate dal PAI, PGRA e PSFF
 - H3
 - H4
 - Aree a pericolosità da frana cartografate dal PAI, PGRA e PSFF
 - Hg3
 - Hg4
 - Immobili e aree di notevole interesse pubblico (art. 136 D. Lgs. 42/2004 e ss.mm.ii.)
 - Fascia di tutela di 300 m dai laghi (art. 142 comma 1 lettera h, D.Lgs 42/2004 ss.mm.ii.)
 - Fascia di tutela di 100 m dai corsi d'acqua (art. 142 comma 1 lettera c, D.Lgs 42/2004 ss.mm.ii.)
 - Albeni monumentali (artt. 8, 17, 18 N.T.A. PPR)
 - ▲ Beni Identitari - Fonte: Repertorio del Mosaico dei beni paesaggistici e identitari - Anno 2017
 - ▲ Aree caratterizzate da edifici e manufatti di valenza storico-culturale (artt. 8, 47, 48, 49, 50 N.T.A. PPR)
 - ▲ Fascia di rispetto di 100 m da aree caratterizzate da edifici e manufatti di valenza storico-culturale
 - ▲ Matrici di sviluppo dei centri di antica e prima formazione (art. 8, 47, 51, 52, 53 N.T.A. PPR)
 - Grotte e caverne (artt. 8, 17, 18 N.T.A. PPR)
 - Aree a quota superiore ai 900 m s.l.m. (artt. 8, 17, 18 N.T.A. PPR)
 - ▲ Fascia Costiera (art. 143 D.Lgs 42/2004 ss.mm.ii.)
 - ▲ Fascia di rispetto di 150 m dai corsi d'acqua cartografati dal PPR (artt. 8, 17, 18 N.T.A. PPR)
 - ▲ Fascia di rispetto di 300 m da zone umide, laghi naturali e invasi artificiali (artt. 8, 17, 18 N.T.A. PPR)
 - Perimetro apparati vulcanici
 - CFVA - Unità di ammissione (boschi) D. Lgs. 386/2003
- In riferimento agli areali rappresentati secondo quanto definito dall'art.142 lettera g, D.Lgs 42/2004 ss.mm.ii., in assenza di uno strato informativo ufficiale, si è fatto riferimento allo strato informativo denominato "CFVA - Unità di ammissione (boschi) D.Lgs. 386/2003" disponibile su sardegneopertale.it.*

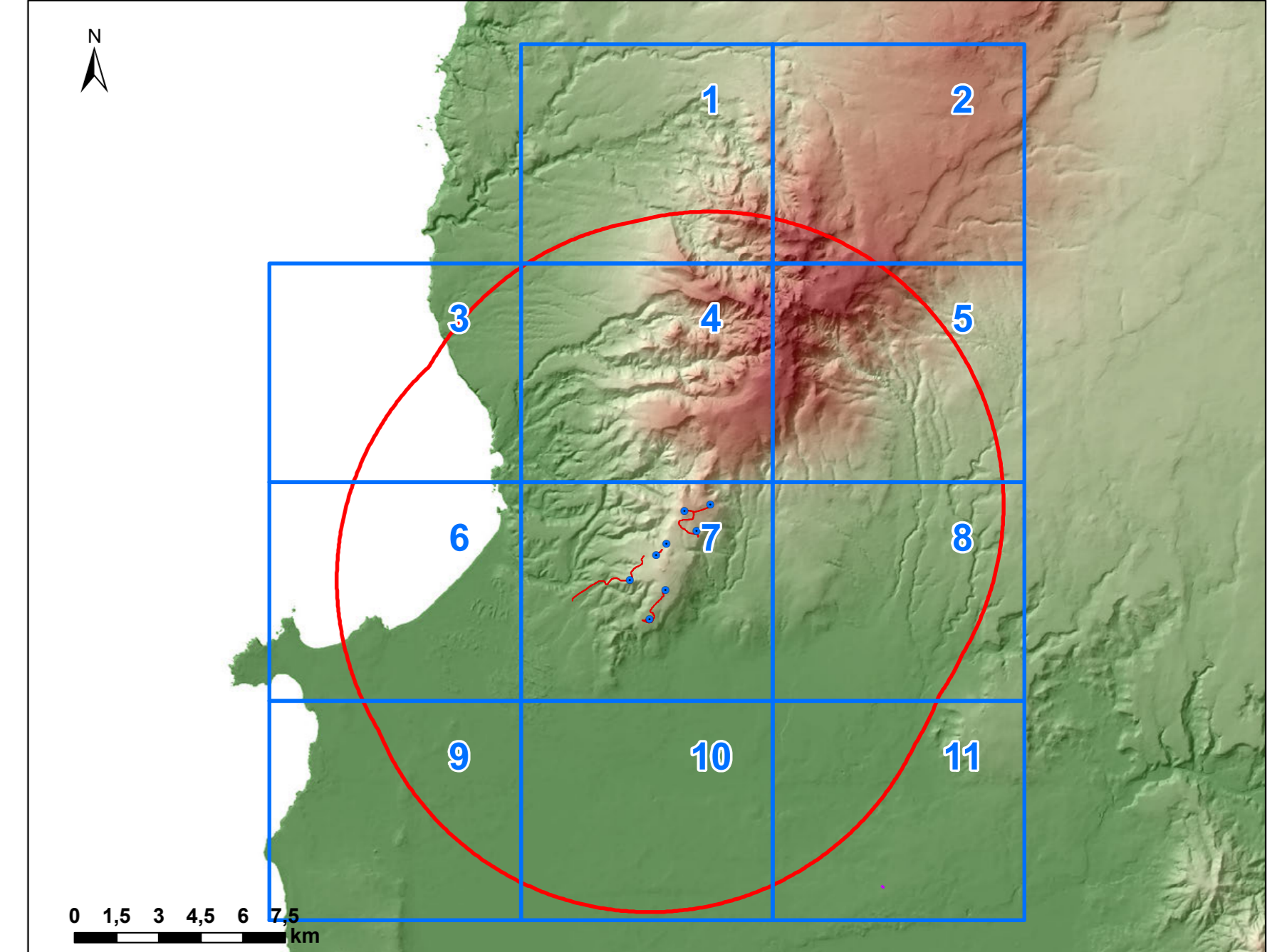

REGIONE SARDEGNA
Provincia di Oristano

**IMPIANTO EOLICO NEI COMUNI DI
SENEGHE E NARBOLIA**
POTENZA MASSIMA IN IMMISSIONE DI 75 MW
COMPRESIVA DI SISTEMA DI ACCUMULO INTEGRATO DA 15,60 MW

| | | | | | |
|--|------|--------------------------------|-------|--------|-------|
| STUDIO DI IMPATTO AMBIENTALE | | SR-NS-TA6b | | | |
| CARTA DELLE AREE NON IDONEE EX D.G.R. N. 59/90 DEL 27/11/2020 | | Cov. scala: 1:10000 | | | |
| Data | Rev. | Descrizione | Eseg. | Contr. | Appr. |
| 29 Aprile 2024 | 1 | Integrazioni volontarie | | IAT | GF SR |
| Giugno 2023 | 0 | Emissione per procedura di VIA | | IAT | GF SR |

| | |
|--|--|
| <p>A cura di: I.A.T. Consulenza e progetti S.r.l. Dott. Ing. Giuseppe Frongia</p> <p>Gruppo di progettazione: Ing. Giuseppe Frongia Ingegnere (autoriscatto) Ing. Roberto Antonucci Ing. Francesco Sanna Ing. Andrea Casale Ing. Gianluigi Cocco Ing. Paolo Mura Ing. Gianluca Mura Ing. Andrea Ortu Ing. Sara Giannone Ing. Massimo Zani</p> <p>Contributi specialistici: Ing. Roberto Antonucci Ing. Francesco Sanna Ing. Andrea Casale Ing. Gianluigi Cocco Ing. Paolo Mura Ing. Gianluca Mura Ing. Andrea Ortu Ing. Sara Giannone Ing. Massimo Zani</p> | <p>Progettazione: Dott. Ing. Giuseppe Frongia</p> <p style="text-align: center;">ORDINE INGEGNERI SARDEGNA (C.A.I. I.A.T.) N. 3423 Dott. Ing. Giuseppe Frongia</p> <p>Comitente:</p> <p style="text-align: center;">SORGENIA RENEWABLES S.R.L. Via Agazzi, 4 20148 Milano (MI)</p> |
|--|--|

IAT CONSULENZA E PROGETTI S.r.l. - Via Agazzi, 4 - 20148 Milano (MI) - Tel. +39 02 70 62827
 SORGENIA RENEWABLES S.R.L. - Via Agazzi, 4 - 20148 Milano (MI) - Tel. +39 02 70 62827
 Elaborazioni: I.A.T. Consulenza e progetti S.r.l. con sotto unico - Via Michele Guala s.n.c. Di CAGGIU - 09122 Cagliari, Tel/Fax +39 070 62827

CARTA DELLE AREE NON IDONEE EX D.G.R. N.59/90 DEL 27/11/2020

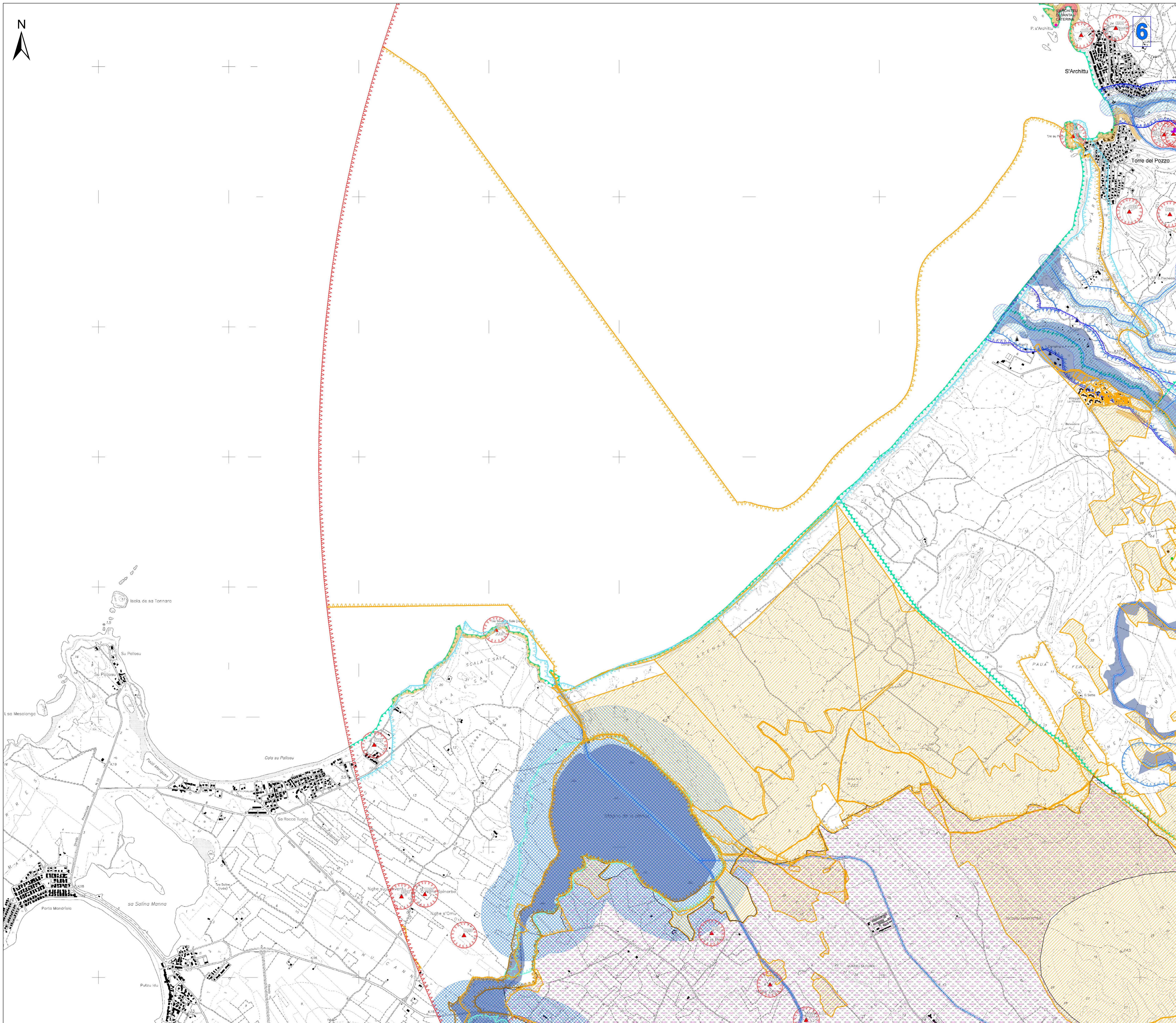

Legenda

- Aerogeneratori
- Cavidotto 33kV
- Cavidotto AT 220 kV
- SSE utenti di trasformazione e area BESS
- Opere in Progetto
- Altre opere in progetto
- Futura SE RTN 220kV
- Area di massima attenzione - 10,5 km
- Siti della Charotterofauna
- ★ Beni culturali archeologici - Fonte: Repertorio del Mosaico dei beni paesaggistici e identitari - Anno 2017
- ★ Beni culturali archeologici - Fonte: Repertorio del Mosaico dei beni paesaggistici e identitari - Anno 2017
- Beni dichiarati di interesse culturale (Fonte: Segretariato Regionale del Ministero della Cultura per la Sardegna)
- Perimetro di tutela integrale dei beni individuato dal Segretariato
- Monumenti naturali istituiti (Art. 17 comma 3 lettera f delle N.T.A. PPR)
- Tipologia aree incendiate (Bosco) dal 2009 al 2023
- Aree gestione speciale ente forestale
- SIC e ZSC CEE 92/43 (artt. 33, 34 N.T.A. PPR)
- ZPS CEE 79/409 (artt. 33, 34 N.T.A. PPR)
- Important Bird Areas
- Oasi permanenti di protezione faunistica (artt. 33,37 N.T.A. PPR)
- Aree con presenza specie animali tutelate da convenzioni internazionali
- Aree servite dai consorzi di bonifica - Distretti
- Aree servite dai consorzi di bonifica - Comprensori
- Zone gravate da usi civici (art. 142 comma 1 lettera h D.Lgs 42/2004 ss.mm.ii.)
- Elementi idrici
- art. 30 TER PAI

Aree a pericolosità idraulica cartografate dal PAI, PGRA e PSFF

- H3
- H4

Aree a pericolosità da frana cartografate dal PAI, PGRA e PSFF

- Hg3
- Hg4

Immobili e aree di notevole interesse pubblico (art. 136 D. Lgs. 42/2004 e ss.mm.ii.)

- Fascia di tutela di 300 m dai laghi (art. 142 comma 1 lettera b D.Lgs 42/2004 ss.mm.ii.)
- Fascia di tutela di 150 m dai corsi d'acqua (art. 142 comma 1 lettera c D.Lgs 42/2004 ss.mm.ii.)
- Alberi monumentali (artt. 8,17,18 N.T.A. PPR)
- Aree Identitari - Fonte: Repertorio del Mosaico dei beni paesaggistici e identitari - Anno 2017
- Aree caratterizzate da edifici e manufatti di valenza storico-culturale (artt. 8, 47, 48, 49, 50 N.T.A. PPR)
- Fascia di rispetto di 100 m da aree caratterizzate da edifici e manufatti di valenza storico-culturale
- Matrici di sviluppo dei centri di antica e prima formazione (artt. 8,47,51,52,53 N.T.A. PPR)
- Grotte e caverne (artt. 8,17,18 N.T.A. PPR)
- Aree a quota superiore ai 900 m s.l.m. (artt. 8,17,18 N.T.A. PPR)
- Fascia Costiera (art. 143 D.Lgs 42/2004 ss.mm.ii.)
- Fascia di rispetto di 150 m dai corsi d'acqua cartografati dal PPR (artt. 8,17,18 N.T.A. PPR)
- Fascia di rispetto di 300 m da zone umide, laghi naturali e invasi artificiali (artt. 8,17,18 N.T.A. PPR)
- Perimetro apparati vulcanici
- CFVA - Unità di ammissione (boschi) D. Lgs. 386/2003

In riferimento agli areali rappresentati secondo quanto definito dall'art.142 lettera g, D.Lgs 42/2004 ss.mm.ii., in assenza di uno strato informativo ufficiale, si è fatto riferimento allo strato informativo denominato "CFVA - Unità di ammissione (boschi) D. Lgs. 386/2003" disponibile su sardegnegeoportale.it.

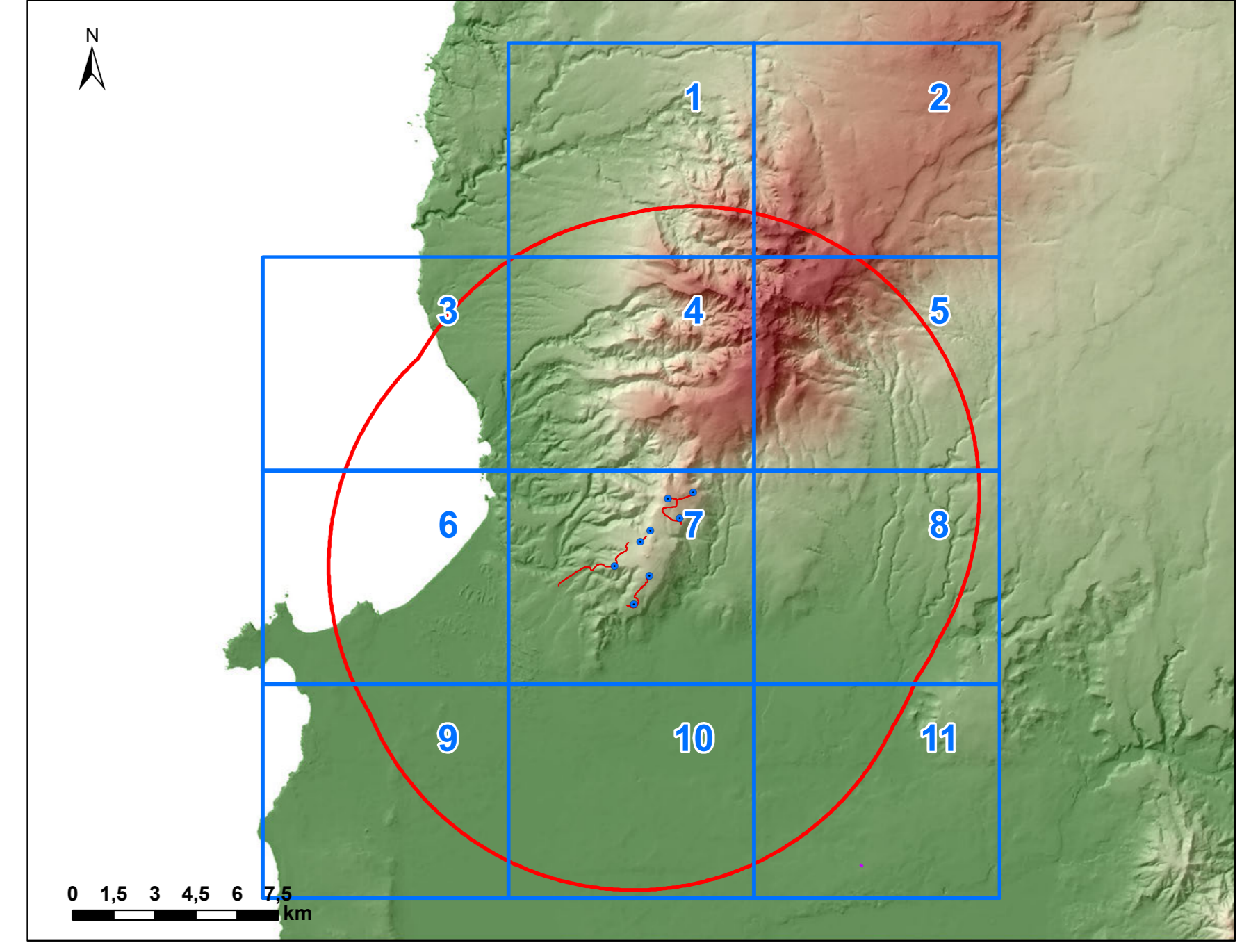

REGIONE SARDEGNA
Provincia di Oristano

**IMPIANTO EOLICO NEI COMUNI DI
SENEGHE E NARBOLIA**
POTENZA MASSIMA IN IMMISSIONE DI 75 MW
COMPRESIVA DI SISTEMA DI ACCUMULO INTEGRATO DA 15,60 MW

| | | | | | |
|--|------|--------------------------------|-------|--------|-------|
| STUDIO DI IMPATTO AMBIENTALE | | SR-NS-TA6b | | | |
| CARTA DELLE AREE NON IDONEE EX D.G.R. N. 59/90 DEL 27/11/2020 | | Cov. area: 1:10000 | | | |
| Data | Rev. | Descrizione | Eseg. | Contr. | Appr. |
| 29 Aprile 2024 | 1 | Integrazioni volontarie | IAT | GF | SR |
| Giugno 2023 | 0 | Emissione per procedura di VIA | IAT | GF | SR |

A cura di:
I.A.T. Consulenza e progetti S.r.l.
Dir. Ing. Giuseppe Frongia

Gruppo di progettazione:
Ing. Giuseppe Frongia
Ing. Roberto Cossu
Ing. Enrico Bazzani
Ing. Francesco Casale
Ing. Gianluigi Cocco
Ing. Paolo Deidda
Ing. Gianluca Mela
Ing. Andrea Orru
Ing. Tommaso Pisu
Ing. Massimo Zanni

Contributi specialistici:
Ing. Roberto Cossu
Ing. Enrico Bazzani
Ing. Francesco Casale
Ing. Gianluigi Cocco
Ing. Paolo Deidda
Ing. Gianluca Mela
Ing. Andrea Orru
Ing. Tommaso Pisu
Ing. Massimo Zanni

Progettazione:
Dir. Ing. Giuseppe Frongia

Il Committente:
SORGENIA RENEWABLES S.R.L.
Via Agazzi, 4
09148 Marzu (MT)

Elaborazioni: I.A.T. Consulenza e progetti S.r.l. con il socio unico - Via Michele Guà s.n.c. Di CACIP - 09122 Cagliari, Tel/Fax +39 070 658237