

**CARTA DELLE AREE NON IDONEE EX D.G.R. N.59/90 DEL 27/11/2020**

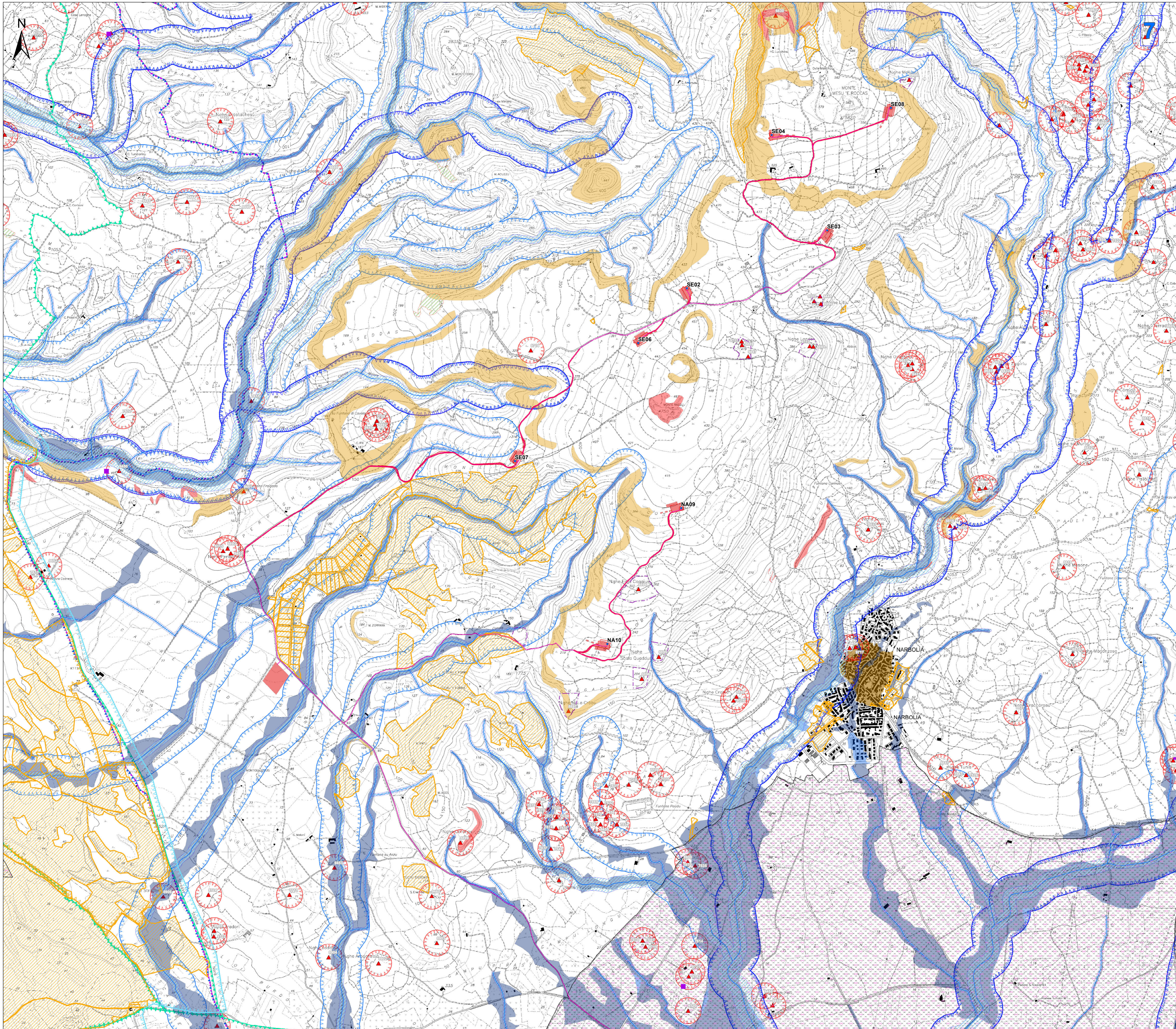

**Legenda**

- Anemometri
- Cavoletto 33kV
- Cavoletto AT 220kV
- SSE utente di trasformazione e area BESS
- Opere in Progetto
- Altre opere in progetto
- Futura SE RTN 220kV
- Area di massima allertazione - 10,5 km
- Siti della Charotrofauna
- ★ Beni culturali archeologici - Fonte: Repertorio dei beni paesaggistici e identitari - Anno 2017
- ★ Beni culturali archeologici - Fonte: Repertorio del Mosaico dei beni paesaggistici e identitari - Anno 2017
- ★ Beni dichiarati di interesse culturale (Fonte: Segretariato Regionale del Ministero della Cultura per la Sardegna)
- Perimetro di tutela integrale dei beni individuato dal Segretariato
- Monumenti naturali istituiti (Art. 17 comma 3 lettera f delle N.T.A. PPR)
- Tipologia aree incendiate (Bosco) dal 2009 al 2023
- Aree gestione speciale orto foresta
- SIC e ZSC CEE 92/43 (art. 33, 34 N.T.A. PPR)
- ZPS CEE 79/409 (art. 33, 34 N.T.A. PPR)
- Important Bird Areas
- Oasi permanenti di protezione faunistica (art. 33,37 N.T.A. PPR)
- Aree con presenza specie animali tutelate da convenzioni internazionali
- Aree servite dai consorzi di bonifica - Distretti
- Aree servite dai consorzi di bonifica - Comprensori
- Zone gravate da usi civili (art. 142 comma 1 lettera h D.Lgs 42/2004 ss.mm.ii.)
- Elementi idrici
- art. 30 TER PAI

**Aree a pericolosità idraulica cartografate dal PAI, PGRA e PSFF**

- H3
- H4

**Aree a pericolosità da frana cartografate dal PAI, PGRA e PSFF**

- Hg3
- Hg4

**Immobili e aree di notevole interesse pubblico (art. 136 D. Lgs. 42/2004 e ss.mm.ii.)**

- Fascia di tutela di 300 m dai laghi (art. 142 comma 1 lettera b D.Lgs 42/2004 ss.mm.ii.)
- Fascia di tutela di 150 m dai corsi d'acqua (art. 142 comma 1 lettera c D.Lgs 42/2004 ss.mm.ii.)
- Albeni monumentali (art. 8, 17, 18 N.T.A. PPR)
- Beni Identitari - Fonte: Repertorio del Mosaico dei beni paesaggistici e identitari - Anno 2017
- Beni Identitari - Fonte: Repertorio del Mosaico dei beni paesaggistici e identitari - Anno 2017
- Aree caratterizzate da edifici e manufatti di valenza storico-culturale (art. 8, 47, 48, 49, 50 N.T.A. PPR)
- Fascia di rispetto di 100 m da aree caratterizzate da edifici e manufatti di valenza storico-culturale
- Matrici di sviluppo dei centri di antica e prima formazione (art. 8,47,51,52,53 N.T.A. PPR)
- Grotte e caverne (art. 8,17,18 N.T.A. PPR)
- Aree a quota superiore ai 900 m s.l.m. (art. 8,17,18 N.T.A. PPR)
- Fascia Costiera (art. 143 D.Lgs 42/2004 ss.mm.ii.)
- Fascia di rispetto di 150 m dai corsi d'acqua cartografati dal PPR (art. 8,17,18 N.T.A. PPR)
- Fascia di rispetto di 300 m da zone umide, laghi naturali e invasi artificiali (art. 8,17,18 N.T.A. PPR)
- Perimetro apparati vulcanici
- CFVA - Unità di ammissione (boschi) D. Lgs. 386/2003

**Nota:** In riferimento agli areali rappresentati secondo quanto definito dall'art.142 lettera g, D.Lgs 42/2004 ss.mm.ii., in assenza di uno strato informativo ufficiale, si è fatto riferimento allo strato informativo denominato "CFVA - Unità di ammissione (boschi) D.Lgs. 386/2003" disponibile su [sardegneopertale.it](http://sardegneopertale.it).

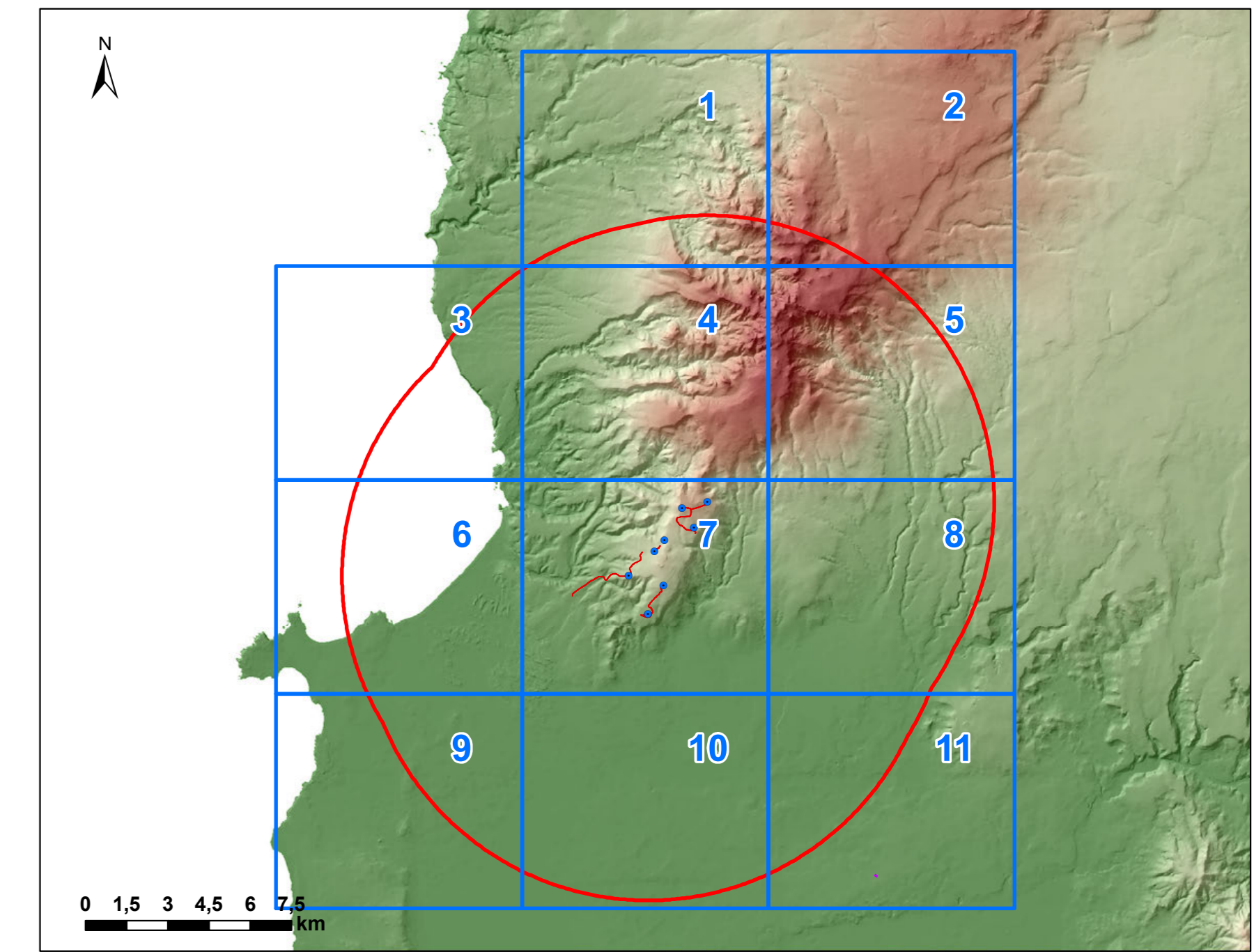

**REGIONE SARDEGNA**  
Provincia di Oristano

**IMPIANTO EOLICO NEI COMUNI DI  
SENEGHE E NARBOLIA**  
POTENZA MASSIMA IN IMMISSIONE DI 75 MW  
COMPRESIVA DI SISTEMA DI ACCUMULO INTEGRATO DA 15,60 MW

Oggetto: <b>STUDIO DI IMPATTO AMBIENTALE</b>		SR-NS-TA6c			
Titolo: <b>CARTA DELLE AREE NON IDONEE EX D.G.R. N. 59/90 DEL 27/11/2020</b>		Cod. min. scala: 1:10000			
Data	Rev.	Descrizione	Eseq.	Contr.	Appr.
29 Aprile 2024	1	Integrations volontarie		IAT	GF SR
Giugno 2023	0	Emissione per procedura di VIA		IAT	GF SR

<p><b>A cura di:</b> I.A.T. Consulenza e progetti S.r.l.</p> <p><b>Dott. Ing. Giuseppe Frongia</b> Gruppo di progettazione: Ing. Giuseppe Frongia Ing. Antonio Frongia Ing. Emanuele Frongia Ing. Enrico Frongia Ing. Francesco Frongia Ing. Gianluca Frongia Ing. Marco Frongia Ing. Nicola Frongia Ing. Paolo Frongia Ing. Roberto Frongia Ing. Stefano Frongia Ing. Tiziana Frongia Ing. Valeria Frongia</p> <p><b>Contributi specialistici:</b> Ing. Antonio Frongia Ing. Emanuele Frongia Ing. Enrico Frongia Ing. Francesco Frongia Ing. Gianluca Frongia Ing. Marco Frongia Ing. Nicola Frongia Ing. Paolo Frongia Ing. Roberto Frongia Ing. Stefano Frongia Ing. Tiziana Frongia Ing. Valeria Frongia</p>	<p><b>Progettazione:</b> Dott. Ing. Giuseppe Frongia</p> <p><b>Il Committente:</b> <b>SORGENTIA RENEWABLES S.R.L.</b> Via Algeri, 4 20146 Milano (MI)</p>
---	---

Elaborazioni: I.A.T. Consulenza e progetti S.r.l. con i suoi uffici - Via Michele Guà s.n.c. Di CAGOP, 09121 Cagliari, Tel/Fax: +39 070 559197

**CARTA DELLE AREE NON IDONEE EX D.G.R. N.59/90 DEL 27/11/2020**

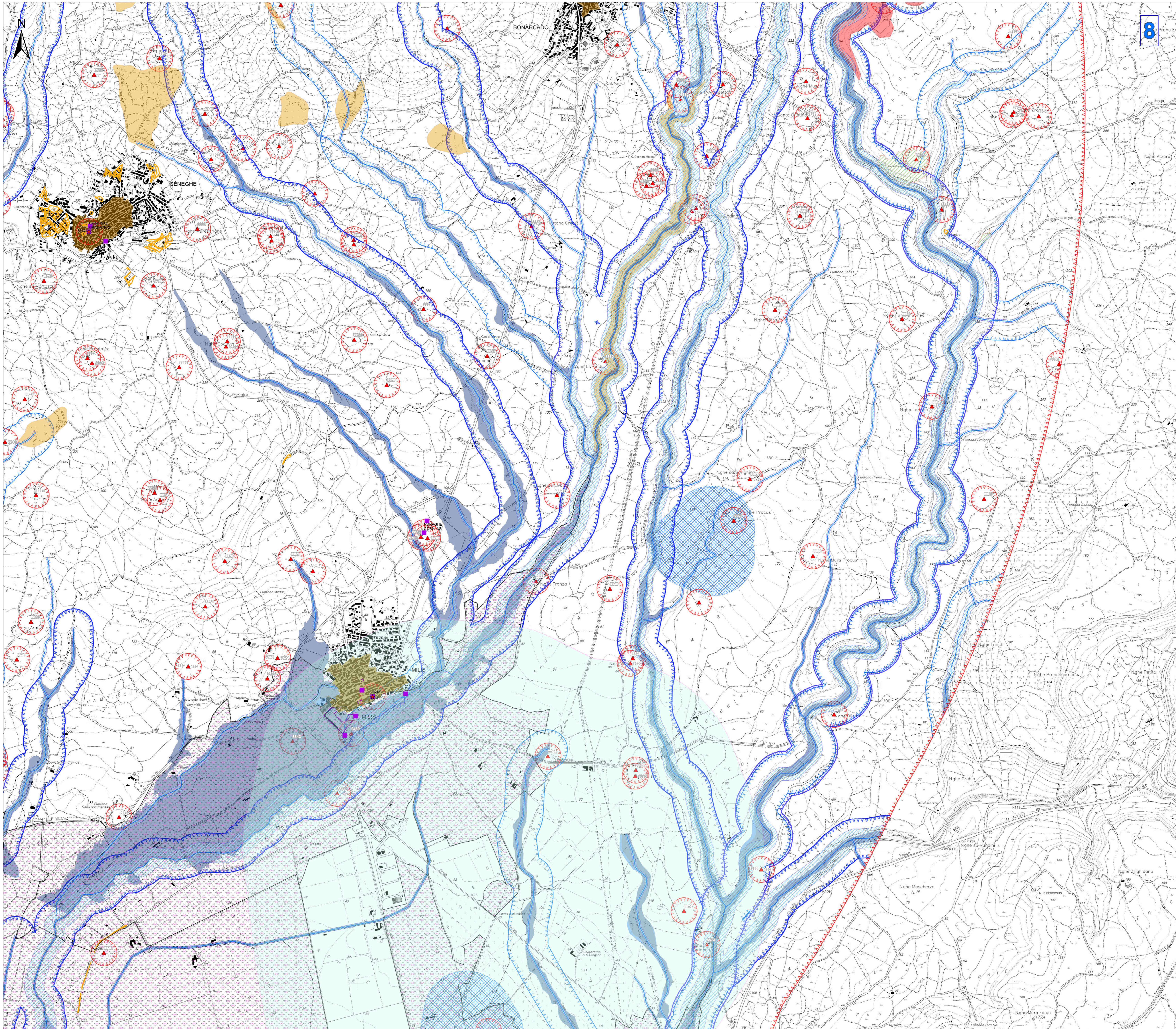

**Legenda**

- Aerogeneratori
- Cavidotto 330 kV
- Cavidotto AT 220 kV
- SSE utente di trasformazione e area BESS
- Opere in Progetto
- Altre opere in progetto
- Futura SE RTN 220kV
- Area di massima allertazione - 10,5 km
- Siti della Caratterizzazione
- ★ Beni culturali archeologici - Fonte: Repertorio del Mosaico dei beni paesaggistici e identitari - Anno 2017
- ★ Beni culturali archeologici - Fonte: Repertorio del Mosaico dei beni paesaggistici e identitari - Anno 2017
- ★ Beni dichiarati di interesse culturale (Fonte: Segretariato Regionale del Ministero della Cultura per la Sardegna)
- Perimetro di tutela integrale del bene individuato dal Segretariato
- Monumenti naturali istutali (Art. 17 comma 3 lettera f del N.T.A. PPR)
- Tipologia aree incendiate (Bosco) dal 2009 al 2023
- Aree gestione speciale ente forestale
- SIC e ZSC CEE 92/43 (art. 33, 34 N.T.A. PPR)
- ZPS CEE 79/409 (art. 33, 34 N.T.A. PPR)
- Important Bird Areas
- Oasi permanenti di protezione faunistica (art. 33,37 N.T.A. PPR)
- Aree con presenza specie animali tutelate da convenzioni internazionali
- Aree servite dai consorzi di bonifica - Distretti
- Aree servite dai consorzi di bonifica - Comprensori
- Zone gravate da usi civili (art. 142 comma 1 lettera h D.Lgs 42/2004 ss.mm.ii.)
- Elementi idrici
- art. 30 TER PAI
- Aree a pericolosità idraulica cartografate dal PAI, PGRA e PSFF
- H3
- H4
- Aree a pericolosità da frana cartografate dal PAI, PGRA e PSFF
- H3
- H4
- Immobili e aree di notevole interesse pubblico (art. 136 D. Lgs. 42/2004 e ss.mm.ii.)
- Fascia di tutela di 300 m dai laghi (art. 142 comma 1 lettera b D.Lgs 42/2004 ss.mm.ii.)
- Fascia di tutela di 150 m dai corsi d'acqua (art. 142 comma 1 lettera c D.Lgs 42/2004 ss.mm.ii.)
- Alberi monumentali (art. 8,17,18 N.T.A. PPR)
- Beni Identitari - Fonte: Repertorio del Mosaico dei beni paesaggistici e identitari - Anno 2017
- ▲ Aree caratterizzate da edifici e manufatti di valenza storico-culturale (art. 8, 47, 48, 49, 50 N.T.A. PPR)
- ▲ Fascia di rispetto di 100 m da aree caratterizzate da edifici e manufatti di valenza storico-culturale
- ▲ Matrici di sviluppo dei centri di antica e prima formazione (art. 8,47,51,52,53 N.T.A. PPR)
- Grotte e caverne (art. 8,17,18 N.T.A. PPR)
- ▲ Aree a quota superiore ai 900 m s.l.m. (art. 8,17,18 N.T.A. PPR)
- ▲ Fascia Costiera (art. 143 D.Lgs 42/2004 ss.mm.ii.)
- ▲ Fascia di rispetto di 150 m dai corsi d'acqua cartografati dal PPR (art. 8,17,18 N.T.A. PPR)
- ▲ Fascia di rispetto di 300 m da zone umide, laghi naturali e invasi artificiali (art. 8,17,18 N.T.A. PPR)
- Perimetro appalti vulcanici
- CFVA - Unità di ammissione (boschi) D. Lgs. 386/2003

*In riferimento agli areali rappresentati secondo quanto definito dall'art.142 lettera g, D.Lgs 42/2004 ss.mm.ii., in assenza di una strato informativo ufficiale, si è fatto riferimento allo strato informativo denominato "CFVA - Unità di ammissione (boschi) D.Lgs. 386/2003" disponibile su sardegnaopenportal.it.*

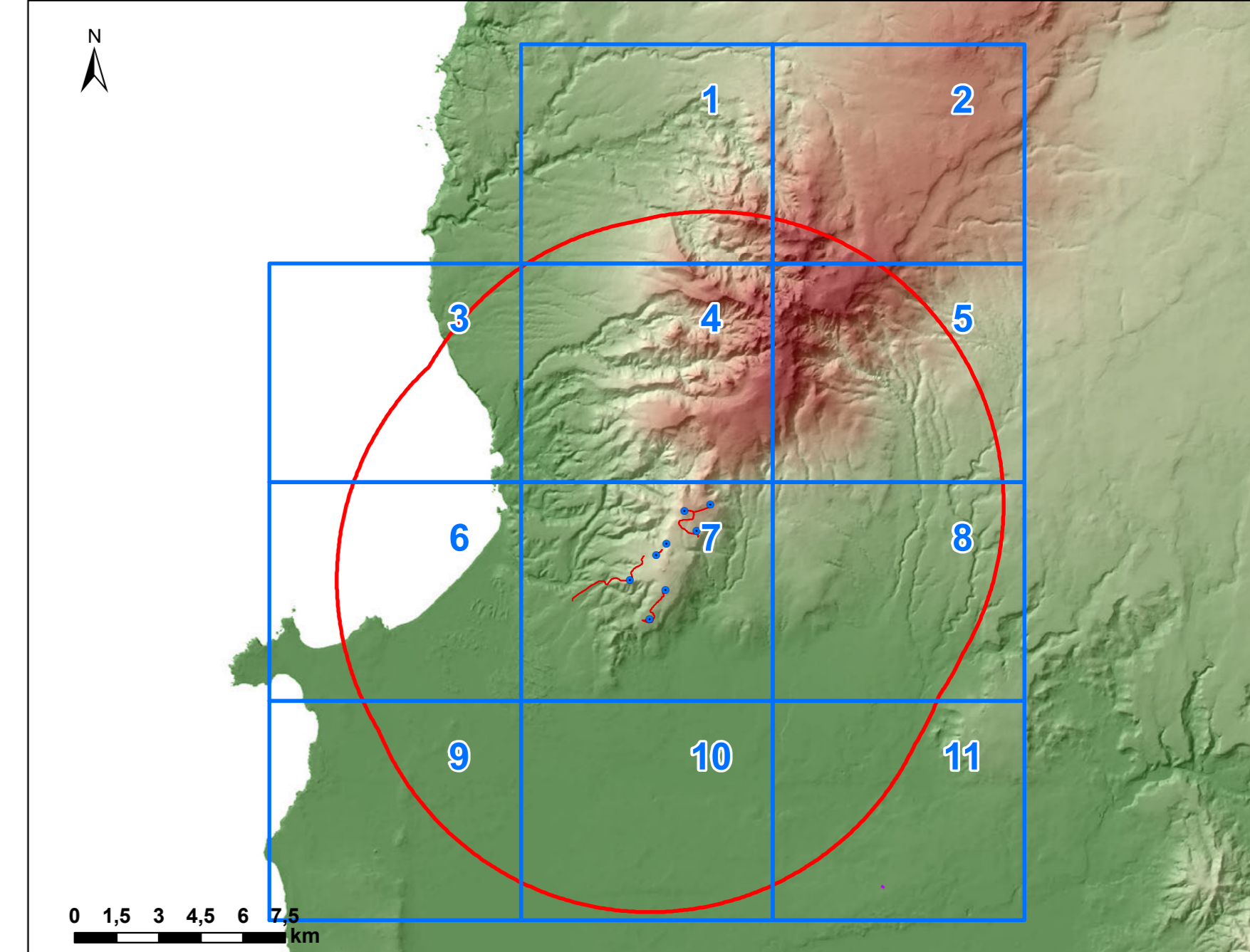

**REGIONE SARDEGNA**  
Provincia di Oristano

**IMPIANTO EOLICO NEI COMUNI DI SENEGHE E NARBOLIA**  
POTENZA MASSIMA IN IMMISSIONE DI 75 MW  
COMPRESIVA DI SISTEMA DI ACCUMULO INTEGRATO DA 15,60 MW

**STUDIO DI IMPATTO AMBIENTALE**  
**CARTA DELLE AREE NON IDONEE EX D.G.R. N. 59/90 DEL 27/11/2020**

SR-NS-TA6c

Data	Rev.	Descrizione	Eseg.	Contr.	Appr.
29 Aprile 2024	1	Integrations volontarie	IAT	GF	SR
Giugno 2023	0	Emissione per procedura di VIA	IAT	GF	SR

**A cura di:**  
I.A.T. Consulenza e progetti S.r.l.  
Dott. Ing. Giuseppe Frongia

**Gruppo di progettazione:**  
Ing. Giuseppe Frongia  
Ingegnere (autorizz. n. 3483)  
Ing. Enrico Sanna  
Ing. Gianluca Caputo  
Ing. Gianluca Corca  
Ing. Gianluca Frongia  
Ing. Gianluca Frongia  
Ing. Andrea Dini  
Ing. Gianluca Frongia  
Ing. Marco Ciani

**Contributi specialistici:**  
Dott. Ing. Giuseppe Frongia  
Dott. Ing. Giuseppe Frongia  
Dott. Ing. Giuseppe Frongia  
Dott. Ing. Giuseppe Frongia  
Dott. Ing. Giuseppe Frongia  
Dott. Ing. Giuseppe Frongia  
Dott. Ing. Giuseppe Frongia  
Dott. Ing. Giuseppe Frongia  
Dott. Ing. Giuseppe Frongia  
Dott. Ing. Giuseppe Frongia

**Progettazione:**  
Dott. Ing. Giuseppe Frongia

**Il Committente:**  
SORGENIA RENEWABLES S.R.L.  
Via Algeri, 4  
20148 Milano (MI)

**Consulenza e progetti:**  
I.A.T. Consulenza e progetti S.r.l.  
Via S. Maria Maddalena, 10  
09121 Cagliari, Tel. Fax: +39 070 552917

**CARTA DELLE AREE NON IDONEE EX D.G.R. N.59/90 DEL 27/11/2020**

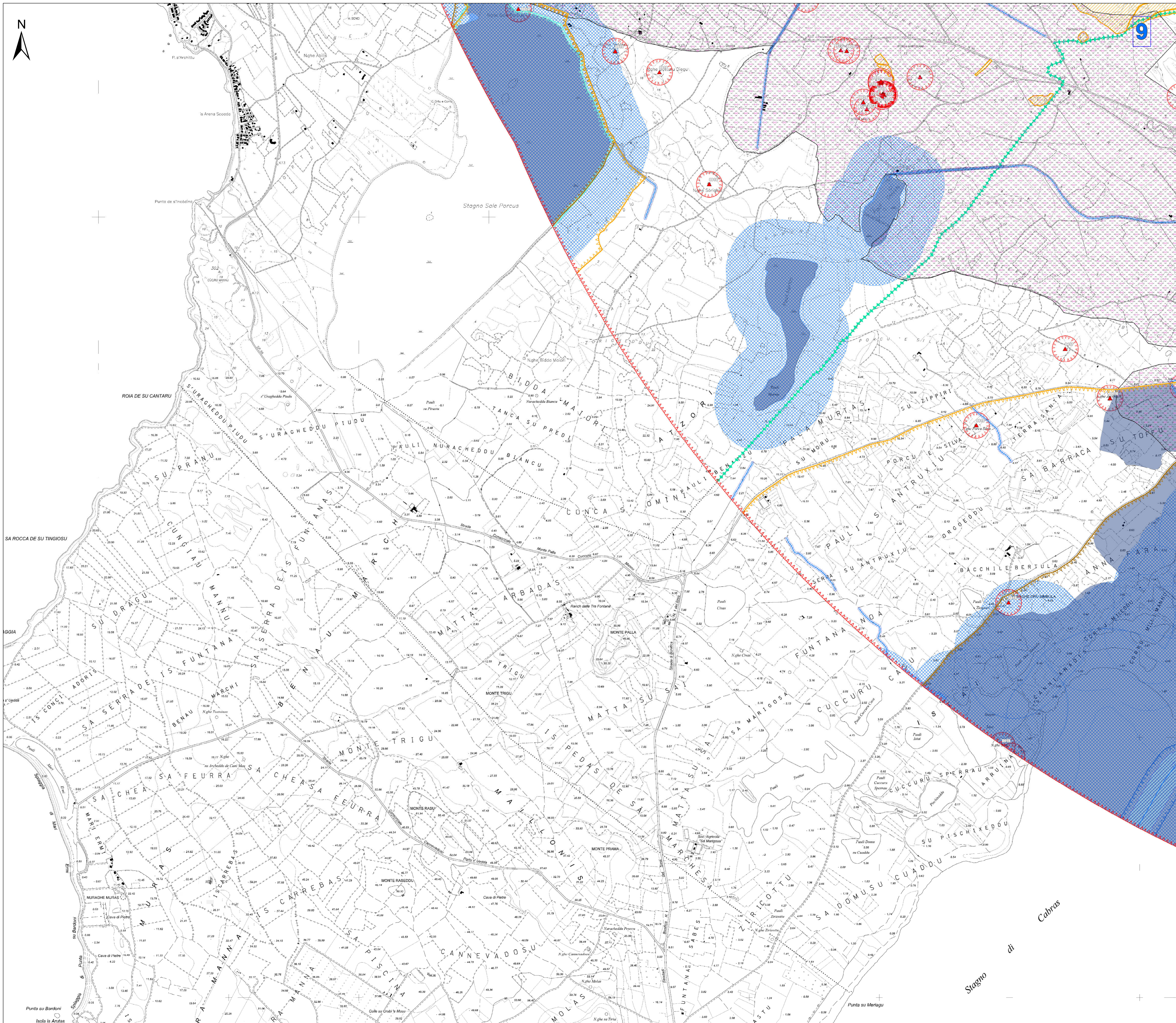

**Legenda**

- Aerogeneratori
- Cavalletto 330kV
- Cavalletto AT 220kV
- SSE utenti di trasformazione e area BESS
- Opere in Progetto
- Altre opere in progetto
- Futura SE RTN 220kV
- Area di massima attenzione - 10,5 km
- Siti della Characterofauna
- ★ Beni culturali archeologici - Fonte: Repertorio dei beni paesaggistici e identitari - Anno 2017
- ★ Beni culturali archeologici - Fonte: Repertorio del Mosaico dei beni paesaggistici e identitari - Anno 2017
- ★ Beni dichiarati di interesse culturale (Fonte: Segretariato Regionale del Ministero della Cultura per la Sardegna)
- Perimetro di tutela integrale del bene individuato dal Segretariato
- Monumenti naturali istituiti (Art. 17 comma 3 lettera f delle N.T.A. PPR)
- Tipologia aree incendiate (Bosco) dal 2009 al 2023
- Aree gestione speciale ente forestale
- SIC e ZSC CEE 92/43 (art. 33, 34 N.T.A. PPR)
- ZPS CEE 79/409 (art. 33, 34 N.T.A. PPR)
- Important Bird Areas
- Oasi permanenti di protezione faunistica (art. 33,37 N.T.A. PPR)
- Aree con presenza specie animali tutelate da convenzioni internazionali
- Aree servite dai consorzi di bonifica - Distretti
- Aree servite dai consorzi di bonifica - Comprensori
- Zone gravate da usi civici (art. 142 comma 1 lettera h D.Lgs 42/2004 ss.mm.ii.)
- Elementi idrici
- art. 30 TER PAI
- Aree a pericolosità idraulica cartografate dal PAI, PGRA e PSFF
  - H3
  - H4
- Aree a pericolosità da frana cartografate dal PAI, PGRA e PSFF
  - Hg3
  - Hg4
- Immobili e aree di notevole interesse pubblico (art. 136 D. Lgs. 42/2004 e ss.mm.ii.)
- Fascia di tutela di 300 m dai laghi (art. 142 comma 1 lettera b D.Lgs 42/2004 ss.mm.ii.)
- Fascia di tutela di 150 m dai corsi d'acqua (art. 142 comma 1 lettera c D.Lgs 42/2004 ss.mm.ii.)
- Alberi monumentali (art. 8, 17, 18 N.T.A. PPR)
- Beni Identitari - Fonte: Repertorio del Mosaico dei beni paesaggistici e identitari - Anno 2017
- Aree caratterizzate da edifici e manufatti di valenza storico-culturale (art. 8, 47, 48, 49, 50 N.T.A. PPR)
- Fascia di rispetto di 100 m da aree caratterizzate da edifici e manufatti di valenza storico-culturale
- Matrici di sviluppo dei centri di antica e prima formazione (art. 8,47,51,52,53 N.T.A. PPR)
- Grotte e caverne (art. 8,17,18 N.T.A. PPR)
- Aree a quota superiore ai 900 m s.l.m. (art. 8,17,18 N.T.A. PPR)
- Fascia Costiera (art. 143 D.Lgs 42/2004 ss.mm.ii.)
- Fascia di rispetto di 150 m dai corsi d'acqua cartografati dal PPR (art. 8,17,18 N.T.A. PPR)
- Fascia di rispetto di 300 m da zone umide, laghi naturali e invasi artificiali (art. 8,17,18 N.T.A. PPR)
- Perimetro appalti vulcanici
- CFVA - Unità di ammissione (boschi) D. Lgs. 386/2003

*In riferimento agli areali rappresentati secondo quanto definito dall'art.142 lettera g. D.Lgs 42/2004 ss.mm.ii., in assenza di uno strato informativo ufficiale, si è fatto riferimento allo strato informativo denominato "CFVA - Unità di ammissione (boschi) D. Lgs. 386/2003" disponibile su sardegneportale.it.*

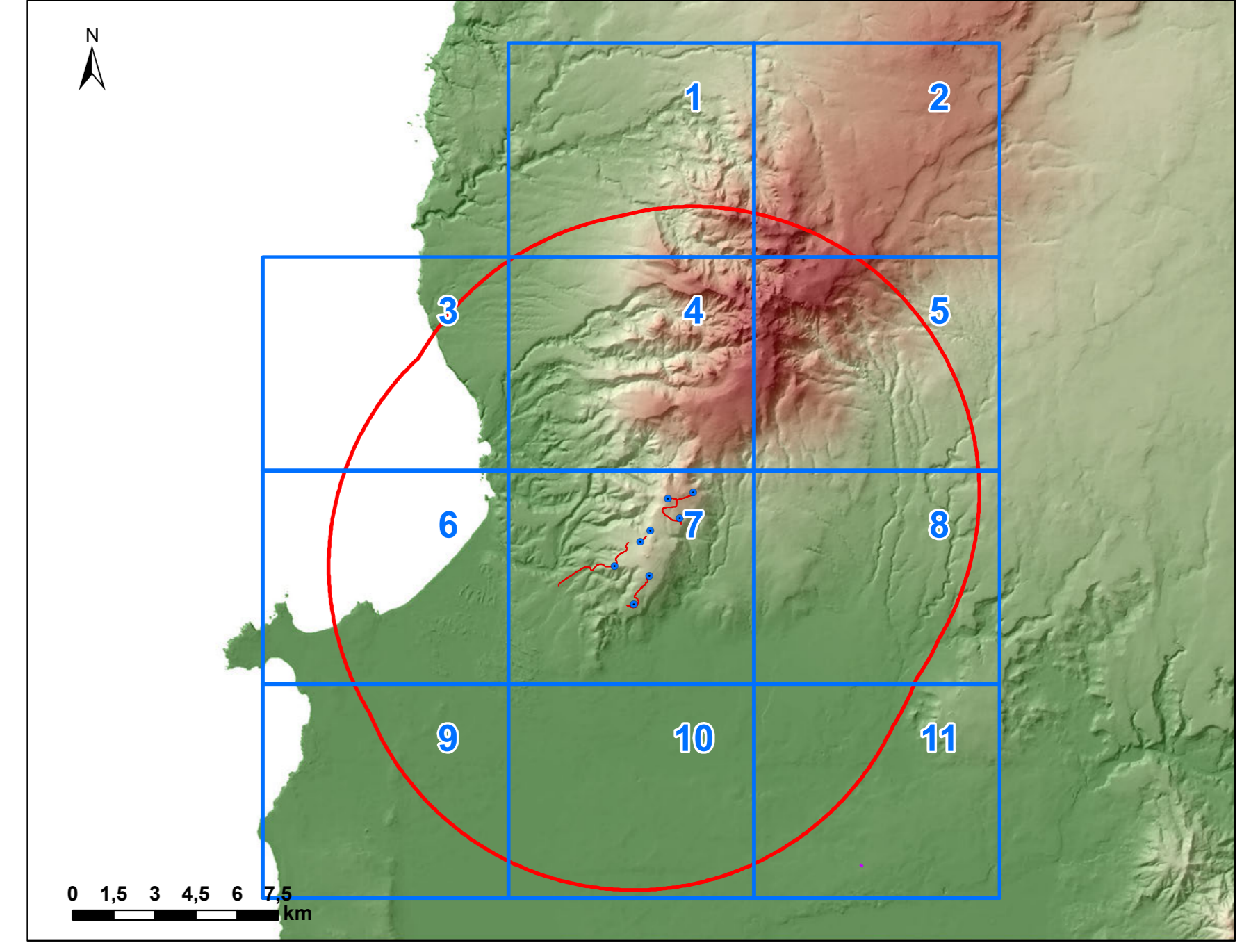

**REGIONE SARDEGNA**  
Provincia di Oristano

**IMPIANTO EOLICO NEI COMUNI DI  
SENEGHE E NARBOLIA**  
POTENZA MASSIMA IN IMMISSIONE DI 75 MW  
COMPENSIVA DI SISTEMA DI ACCUMULO INTEGRATO DA 15,60 MW

**STUDIO DI IMPATTO AMBIENTALE**  
**CARTA DELLE AREE NON IDONEE EX D.G.R. N. 59/90 DEL 27/11/2020**

SR-NS-TA6c  
Cod. min. 1:10000

Data	Rev.	Descrizione	Eseg.	Contr.	Appr.
29 Aprile 2024	1	Integrations volontarie		IAT	GF SR
Giugno 2023	0	Emissione per procedura di VIA		IAT	GF SR

**A cura di:**  
I.A.T. Consulenza e progetti S.r.l.  
Dott. Ing. Giuseppe Frongia

**Gruppo di progettazione:**  
Ing. Giuseppe Frongia (responsabile del progetto)  
Ing. Antonio Sanna  
Ing. Francesco Sanna  
Ing. Giuseppe Sanna  
Ing. Marco Sanna  
Ing. Roberto Sanna  
Ing. Stefano Sanna  
Ing. Tiziana Sanna  
Ing. Valeria Sanna

**Contributi specialistici:**  
Dott. Ing. Giuseppe Frongia  
Dott. Ing. Roberto Sanna  
Dott. Ing. Stefano Sanna  
Dott. Ing. Tiziana Sanna  
Dott. Ing. Valeria Sanna

**Il Committente:**  
SORGENIA RENEWABLES S.R.L.  
Via Algeri, 4  
20148 Milano (MI)

**Elaborazioni:** I.A.T. Consulenza e progetti S.r.l. con socio unico - Via Michele Guva s.n.c. Di CACIP, 09121 Cagliari, Tel. Fax +39 070 559197