

# CARTA DELL'OCCUPAZIONE DI SUOLO

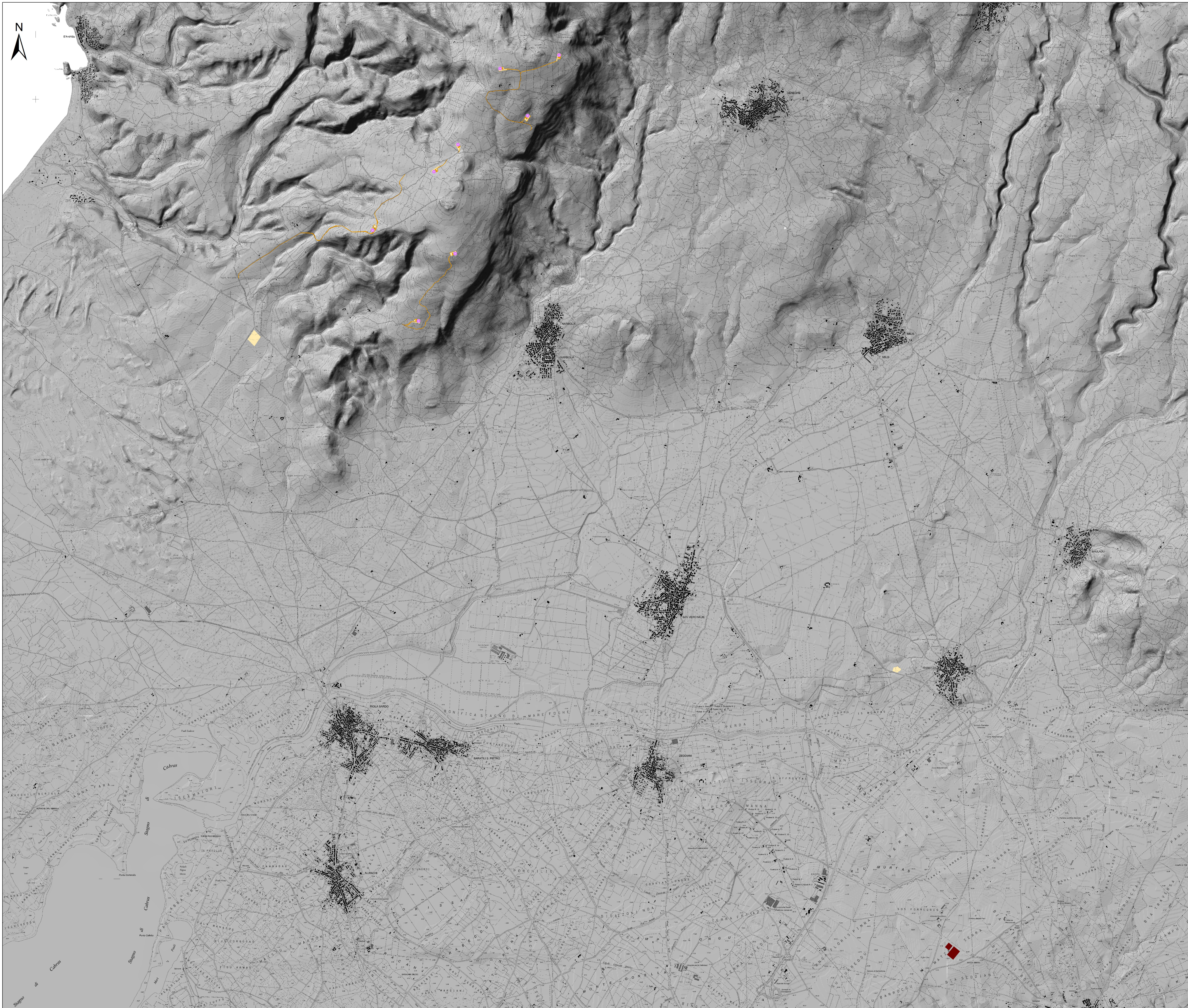

**Legenda**

- Aereni in progetto
- tipolog**
- Irreversibili
- Reversibili a lungo termine
- Reversibili nel breve termine

**REGIONE SARDEGNA**  
Provincia di Oristano

**IMPIANTO EOLICO NEL COMUNE DI  
SENEGHE NARBOLIA**  
POTENZA MASSIMA IN IMMISSIONE DI 75 MW  
COMPRESIVA DI SISTEMA DI ACCUMULO INTEGRATO DA 15,6 MW

Oggetto: STUDIO DI IMPATTO AMBIENTALE	Cod. anab: SR-NS-TA9
TITOLO: Carta dell'occupazione di suolo	Scala: 1:20.000

Data	Rev.	Descrizione	Esig.	Conti.	Appr.
Aprile 2024	0	Integratori volontario	LM	GF	SR

<p><b>A cura di:</b> I.A.T. Consulenza e progetti S.r.l.</p> <p><b>Gruppo di progettazione:</b> Dott. Ing. Giuseppe Frongia Ing. Giuseppe Frongia Ingegnere e responsabile: Ing. Massimo Barbanzoni Dott. Gian Marco Piredda Piaf. Ing. Andrea Cappelletti Ing. Gianfranco Corbi Ing. Paolo Giorgi Piaf. Tec. Veronica Fias Ing. Andrea Orsi Piaf. Tec. Barbara Pa Ing. Carlo Piredda Ing. Marco Usati</p>	<p><b>Contributi specialistici:</b> Ing. Antonio Della Paolona Dott. Gian Marco Piredda Agr. Dott. Niccolò Mauro Lussignea Dott. Gian Francesco Marra Dott. Maurizio Natta Dott. Sara Alice Natta Dott. Matteo Tadi (volontario)</p>
--	--

<p><b>Progettazione:</b> Dott. Ing. Giuseppe Frongia</p> <p style="text-align: right;"><b>ORDINE INGEGNERI PIREDDA-CAGLIARI</b> n. 3453 Dott. Ing. Giuseppe Frongia</p>	<p><b>II Committente:</b></p>
---	-------------------------------

<p><b>IAT CONSULENZA E PROGETTI</b> Via Alghardi, 4 09148 - Milano - (MI)</p>	<p><b>SORGENIA RENEWABLES S.R.L.</b> Via Alghardi, 4 09148 - Milano - (MI)</p>	<p>2022/00016 Codice pratica</p>
---	--	--------------------------------------

Elaborazione: I.A.T. Consulenza e progetti S.r.l. con l'unico ufficio - Via Michele Giusi s.n.c. 25 CALCIPI - 09122 Cagliari, Tel. 070 - 39 870 886/979