Q1 - Scala 1:1.000

Q2 - Scala 1:1.000

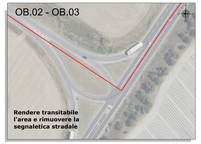

Q3 - Scala 1:1.000

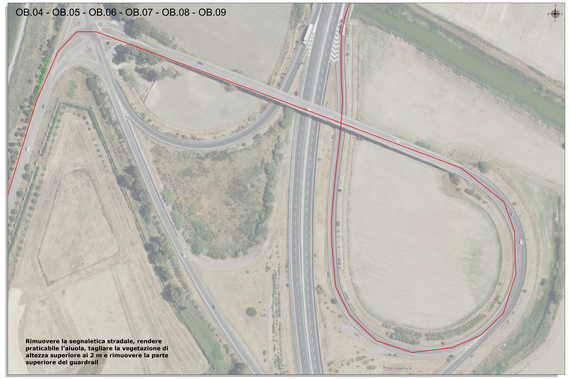

Q4 - Scala 1:1.000

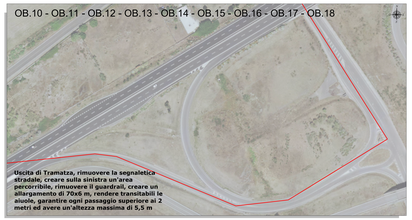

IPOTESI DI VIABILITÀ DI ACCESSO AL SITO:

Sulla base di analisi e valutazioni preliminari - da validarsi ad opera di trasportatore specializzato - la viabilità principale di accesso al parco eolico è rappresentata dalla viabilità sovralocale, rappresentata dalla viabilità statale, provinciale (S.P.97, S.P.49, S.S.131, S.P.15, S.P.13, Ex S.P.10, S.P.11 e S.S.292) e dalle esistenti strade comunali.

Le caratteristiche sono individuate nell'Elaborato SR-NS-RC14_Descrizione della viabilità principale di accesso al parco eolico ai fini del trasporto degli aerogeneratori.

Al fine di consentire il transito dei convogli speciali potrà essere richiesto, a giudizio del trasportatore, il locale approntamento di temporanei interventi da condursi in corrispondenza della sede viaria o nell'immediata prossimità; si tratterà, ragionevolmente, di opere minimali di rimozione temporanea di cordoli, cartellonistica stradale e guard rail, che saranno prontamente ripristinati una volta concluse le attività di trasporto, nonché, se indispensabile, di locali e limitati spianamenti e taglio di vegetazione presente a bordo strada.

Q5 - Scala 1:1.000

Q6 - Scala 1:1.000

Q7 - Scala 1:1.000

Q8 - Scala 1:1.000

Q9 - Scala 1:1.000

Q10 - Scala 1:1.000

Q11 - Scala 1:1.000

Q12 - Scala 1:1.000

Q13 - Scala 1:1.000

Q14 - Scala 1:1.000

Q15 - Scala 1:1.000

Q16 - Scala 1:1.000

Q17 - Scala 1:1.000

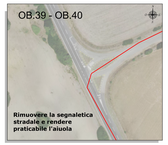

Q18 - Scala 1:1.000

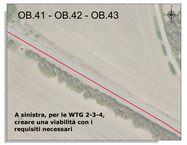

Q19 - Scala 1:1.000

Q20 - Scala 1:1.000

Q21 - Scala 1:1.000

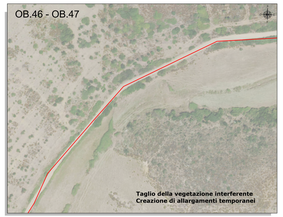

Q22 - Scala 1:2.000

Q23 - Scala 1:1.000

QUADRO 1 - PLANIMETRIA VIABILITÀ DI ACCESSO AL PARCO EOLICO - Scala 1:20.000

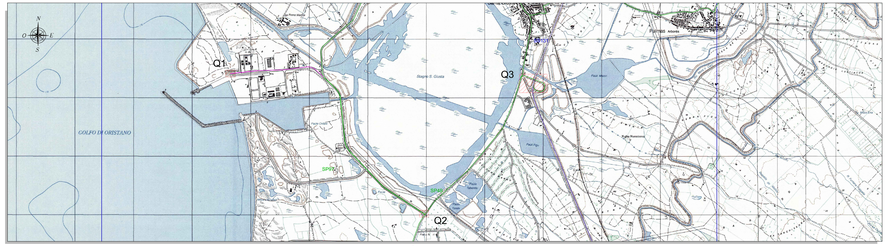

QUADRO 2 - PLANIMETRIA VIABILITÀ DI ACCESSO AL PARCO EOLICO - Scala 1:20.000

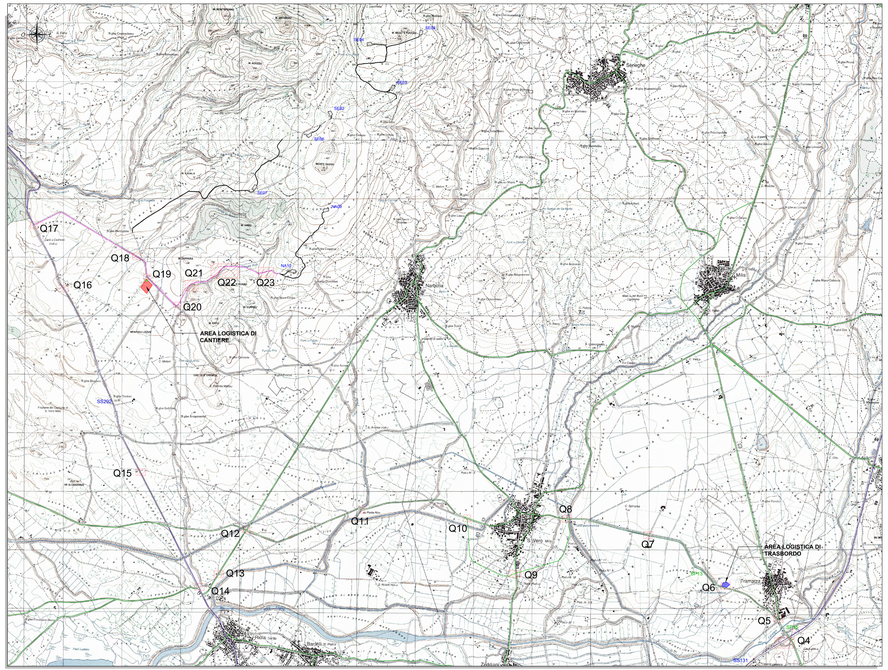

LEGENDA

SIMBOLO	DESCRIZIONE
	Piazzole di cantiere
	Limiti amministrativi
	Strade statali
	Strade provinciali
	Viabilita' di accesso all'impianto
	Viabilita' d'impianto
	Area logistica di trasbordo
	Area logistica di cantiere

INQUADRAMENTO - Scala 1:250.000

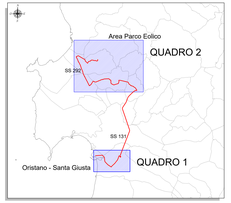

IPOTESI DI VIABILITA' DI ACCESSO AL PARCO EOLICO

- Viabilita' Zona Industriale di Oristano;
- SP 97 in direzione sud per circa 3 km;
- SS 131 in direzione sud per circa 2 km;
- SS 131 in direzione nord per circa 16 km;
- SP 15 in direzione nord per circa 0,5 km;
- SP 13 in direzione ovest per circa 7,5 km;
- Ex SP 10 per circa 5,5 km
- SP 11 in direzione sud per circa 1,5 km
- SS 292 in direzione nord-ovest per circa 6,9 km
- Strada di collegamento SS292 - SP11

REGIONE SARDEGNA
Provincia di Oristano

IMPIANTO EOLICO NEI COMUNI DI SENEGHE E NARBOLIA

POTENZA MASSIMA IN IMMISSIONE DI 75 MW

COMPRENSIVA DI SISTEMA DI ACCUMULO INTEGRATO DA 15,00 MW

Scala:	PROGETTO DEFINITIVO	SR-NS-TC19
Oggetto:	PLANIMETRIA - VIABILITA' DI ACCESSO AL PARCO EOLICO	Formato: VARIE

Data	Rev.	Descrizione	Redatto	Verificato	Approvato
29 Aprile 2024	1	Integrazione volontaria	FM	GF	GB
Giugno 2022	0	Emissione per procedura di VIA	FM	GF	GB

A cura di:
R.T.I. Consulenza e progetti S.r.l.
Dott. Ing. Giuseppe Frongia
Via Giovanni Maria Angioy, 33
09127 Cagliari (CA)
Dott. Ing. Giuseppe Frongia
Dott. Ing. Gianluca Frongia
Dott. Ing. Alessandro Frongia
Ing. Giovanni Ibba
Ing. Elisa Usai
Ing. Sara Melis
Ing. Valeria Montaldo
Ing. Tullio Matteo Murru
Ing. Nicola Columbu
Ing. Nicola Ventura
Ing. Giovanni Battista Frongia
Ing. Alessandro Frongia
Ing. Alessandro Cadeddu
Ing. Alessandro Atzeni
Ing. Simone Farris
Ing. Mauro Pisano
Ing. Giovanni Trogu
Geom. Alessandro Murgia

Coordinatori specialisti:
Arch. Pietrangela Pillai
Arch. Valeria Montaldo
Arch. Maria Laura Murgia
Ing. Ana Rita Bosco Sebastiani
Ing. Chiara Mocci
Ing. Valeria Cotza
Ing. Giovanni Battista Frongia
Dott. Geol. Vincenzo Piscedda

Progettazione:
Dott. Ing. Giuseppe Frongia

ORDINE DEGLI INGEGNERI DELLA PROVINCIA DI CAGLIARI
Ing. Giuseppe Frongia N. 724

Il Committente:

iat CONSULENZA E PROGETTI S.r.l.
Via Giovanni Maria Angioy, 33
09127 Cagliari (CA)
P.IVA 01048430952
T +39 070 271 82 42
F +39 070 271 84 52
info@iatprogetti.it
www.iatprogetti.it

GORGONA RENEWABLES S.R.L.
Via Algardi, 4
20148 Milano (MI)
P.IVA 12998470962
T +39 02 83847071
F +39 02 83847073
info@gorgonarenewables.it
www.gorgonarenewables.it

NOTA LEGALE: Il presente documento non può essere riprodotto o trasmesso a soggetti terzi senza autorizzazione scritta da parte di IAT CONSULENZA E PROGETTI S.r.l. Il committente ha la facoltà di utilizzare il presente documento secondo quanto previsto dal contratto di fornitura stipulato con IAT CONSULENZA E PROGETTI S.r.l. Ogni altra copia o riproduzione non autorizzata è vietata ai sensi di legge. Il committente si impegna a far rispettare i suddetti diritti anche da parte di terzi.