TRACCIATO CAVIDOTTI SU PLANIMETRIA CATASTALE - QUADRO 2 - Scala 1:2.000

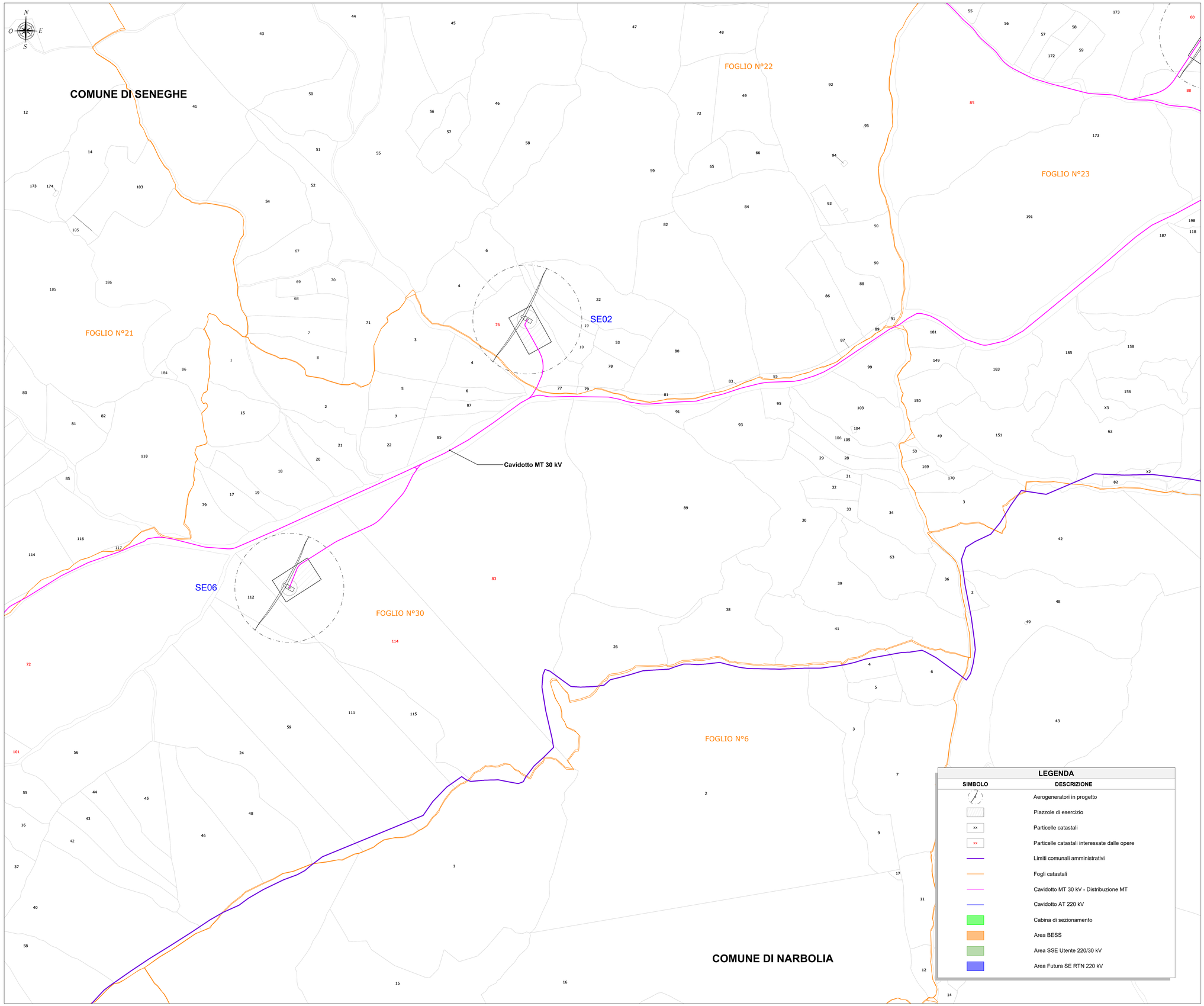

LEGENDA

SIMBOLO	DESCRIZIONE
	Aerogeneratori in progetto
	Piazzole di esercizio
xx	Particelle catastali
xx	Particelle catastali interessate dalle opere
	Limiti comunali amministrativi
	Fogli catastali
	Cavidotto MT 30 kV - Distribuzione MT
	Cavidotto AT 220 kV
	Cabina di sezionamento
	Area BESS
	Area SSE Utente 220/30 kV
	Area Futura SE RTN 220 kV

INQUADRAMENTO - Scala 1:100.000

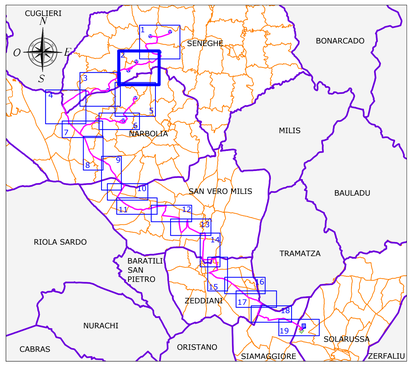

ELENCO PARTICELLE INTERESSATE

Descrizione	Comune	Foglio	Particelle
Cavidotto MT 30 kV	Narbolia	2	3
Cavidotto MT 30 kV	Narbolia	2	537
Cavidotto MT 30 kV	Narbolia	5	7
Cavidotto MT 30 kV	Narbolia	5	20
Cavidotto MT 30 kV	Narbolia	5	22
Cavidotto MT 30 kV	Narbolia	5	24
Cavidotto MT 30 kV	Narbolia	5	27
Cavidotto MT 30 kV	Narbolia	10	1
Cavidotto MT 30 kV	Narbolia	10	35
Cavidotto MT 30 kV	Narbolia	10	197
Cavidotto MT 30 kV	Narbolia	10	198
Cavidotto MT 30 kV	Narbolia	10	200
Cavidotto MT 30 kV	Narbolia	10	201
Cavidotto MT 30 kV	Narbolia	10	202
Cavidotto MT 30 kV	Narbolia	11	70
Cavidotto MT 30 kV	Narbolia	11	71
Cavidotto MT 30 kV	Narbolia	11	72
Cavidotto MT 30 kV	Narbolia	11	73
Cavidotto MT 30 kV	Narbolia	11	74
Cavidotto MT 30 kV	Narbolia	12	20
Cavidotto MT 30 kV	Narbolia	13	3
Cavidotto MT 30 kV	Narbolia	13	11
Cavidotto MT 30 kV	Narbolia	13	18
Cavidotto MT 30 kV	Narbolia	13	21
Cavidotto MT 30 kV	Narbolia	13	28
Cavidotto MT 30 kV	Narbolia	13	29
Cavidotto MT 30 kV	Narbolia	19	13
Cavidotto MT 30 kV	Narbolia	19	28
Cavidotto MT 30 kV	Narbolia	19	229
Cavidotto MT 30 kV	Narbolia	19	237
Cavidotto MT 30 kV	Narbolia	19	238
Cavidotto MT 30 kV	Narbolia	19	239
Cavidotto MT 30 kV	Narbolia	19	240
Cavidotto MT 30 kV	Narbolia	19	243
Cavidotto MT 30 kV	Narbolia	20	52
Cavidotto MT 30 kV	Narbolia	29	5
Cavidotto MT 30 kV	Narbolia	29	81
Cavidotto MT 30 kV	Narbolia	29	88
Cavidotto MT 30 kV	San Vero Milis	14	606
Cavidotto MT 30 kV	San Vero Milis	15	77
Cavidotto MT 30 kV	San Vero Milis	15	240
Cavidotto MT 30 kV	San Vero Milis	15	245
Cavidotto MT 30 kV	San Vero Milis	15	247
Cavidotto MT 30 kV	San Vero Milis	15	249
Cavidotto MT 30 kV	San Vero Milis	15	254
Cavidotto MT 30 kV	San Vero Milis	15	257
Cavidotto MT 30 kV	San Vero Milis	17	859
Cavidotto MT 30 kV	San Vero Milis	17	872
Cavidotto MT 30 kV	San Vero Milis	17	873
Cavidotto MT 30 kV	San Vero Milis	17	875
Cavidotto MT 30 kV	San Vero Milis	17	880
Cavidotto MT 30 kV	San Vero Milis	17	886
Cavidotto MT 30 kV	San Vero Milis	17	888
Cavidotto MT 30 kV	San Vero Milis	17	894
Cavidotto MT 30 kV	San Vero Milis	17	896
Cavidotto MT 30 kV	San Vero Milis	17	905
Cavidotto MT 30 kV	San Vero Milis	17	908
Cavidotto MT 30 kV	San Vero Milis	17	916
Cavidotto MT 30 kV	San Vero Milis	17	938
Cavidotto MT 30 kV	San Vero Milis	17	939
Cavidotto MT 30 kV	San Vero Milis	17	941
Cavidotto MT 30 kV	San Vero Milis	17	945
Cavidotto MT 30 kV	San Vero Milis	22	346
Cavidotto MT 30 kV	San Vero Milis	22	405
Cavidotto MT 30 kV	San Vero Milis	22	406
Cavidotto MT 30 kV	San Vero Milis	22	409
Cavidotto MT 30 kV	San Vero Milis	22	412
Cavidotto MT 30 kV	Seneghe	14	17
Cavidotto MT 30 kV	Seneghe	14	23
Cavidotto MT 30 kV	Seneghe	14	50
Cavidotto MT 30 kV	Seneghe	15	12
Cavidotto MT 30 kV	Seneghe	15	119
Cavidotto MT 30 kV	Seneghe	21	115
Cavidotto MT 30 kV	Seneghe	22	76
Cavidotto MT 30 kV	Seneghe	23	2
Cavidotto MT 30 kV	Seneghe	23	60
Cavidotto MT 30 kV	Seneghe	23	85
Cavidotto MT 30 kV	Seneghe	23	88
Cavidotto MT 30 kV	Seneghe	23	194
Cavidotto MT 30 kV	Seneghe	28	21
Cavidotto MT 30 kV	Seneghe	28	26
Cavidotto MT 30 kV	Seneghe	28	47
Cavidotto MT 30 kV	Seneghe	28	78
Cavidotto MT 30 kV	Seneghe	28	82
Cavidotto MT 30 kV	Seneghe	29	72
Cavidotto MT 30 kV	Seneghe	29	89
Cavidotto MT 30 kV	Seneghe	29	105
Cavidotto MT 30 kV	Seneghe	29	113
Cavidotto MT 30 kV	Seneghe	29	121
Cavidotto MT 30 kV	Seneghe	29	139
Cavidotto MT 30 kV	Seneghe	29	190
Cavidotto MT 30 kV	Seneghe	29	192
Cavidotto MT 30 kV	Seneghe	29	193
Cavidotto MT 30 kV	Seneghe	29	195
Cavidotto MT 30 kV	Seneghe	30	27
Cavidotto MT 30 kV	Seneghe	30	53
Cavidotto MT 30 kV	Seneghe	30	54
Cavidotto MT 30 kV	Seneghe	30	57
Cavidotto MT 30 kV	Seneghe	30	72
Cavidotto MT 30 kV	Seneghe	30	83
Cavidotto MT 30 kV	Seneghe	30	101
Cavidotto MT 30 kV	Seneghe	30	114
Cavidotto MT 30 kV	Siamaggiore	1	62
Cavidotto MT 30 kV	Siamaggiore	1	473
Cavidotto MT 30 kV	Siamaggiore	1	255
Cavidotto MT 30 kV	Siamaggiore	1	266
Cavidotto MT 30 kV	Siamaggiore	1	354
Cavidotto MT 30 kV	Siamaggiore	1	355
Cavidotto MT 30 kV	Siamaggiore	1	356
Cavidotto MT 30 kV	Siamaggiore	1	375
Cavidotto MT 30 kV	Siamaggiore	1	406
Cavidotto MT 30 kV	Siamaggiore	1	407
Cavidotto MT 30 kV	Siamaggiore	1	408
Cavidotto MT 30 kV	Siamaggiore	1	457
Cavidotto MT 30 kV / Cavidotto AT 220 kV	Solarussa	12	451
Cavidotto MT 30 kV / Cavidotto AT 220 kV	Solarussa	12	2
Cavidotto MT 30 kV	Zeddiani	2	38
Cavidotto MT 30 kV	Zeddiani	2	727
Cavidotto MT 30 kV	Zeddiani	2	729
Cavidotto MT 30 kV	Zeddiani	2	732
Cavidotto MT 30 kV	Zeddiani	2	734
Cavidotto MT 30 kV	Zeddiani	2	2091
Cavidotto MT 30 kV	Zeddiani	2	2136
Cavidotto MT 30 kV	Zeddiani	3	174
Cavidotto MT 30 kV	Zeddiani	3	876
Cavidotto MT 30 kV	Zeddiani	3	916
Cavidotto MT 30 kV	Zeddiani	3	938
Cavidotto MT 30 kV	Zeddiani	3	942

REGIONE SARDEGNA
Provincia di Oristano

IMPIANTO EOLICO NEI COMUNI DI SENEGHE E NARBOLIA

POTENZA MASSIMA IN IMMISSIONE DI 75 MW

COMPRENSIVA DI SISTEMA DI ACCUMULO INTEGRATO DA 15,60 MW

Oggetto: PROGETTO DEFINITIVO

Titolo: **TRACCIATO CAVIDOTTI SU PLANIMETRIA CATASTALE**

Cod.elab.: SR-NS-TE2b

Scala: 1:2.000

Data	Rev.	Descrizione	Eseg.	Contr.	Appr.
29 Aprile 2024	1	Integrazioni volontarie	FMA	GF	SR
Giugno 2023	0	Emissione per procedura di VIA	EB	GF	SR

A cura di:
I.A.T. Consulenza e progetti S.r.l.
Dott. Ing. Giuseppe Frongia

Gruppo di progettazione:
Ing. Giuseppe Frongia (coordinatore e responsabile)
Ing. Giuseppe Frongia
Ing. Enrica Balzarini
Pian. Terr. Andrea Cappai
Ing. Gianfranco Corda
Ing. Paolo Deroqua
Arch. Ing. Giovanni Fais
Ing. Gianluca Melis
Dott. Ing. Fabrizio Murru
Ing. Andrea Orrù
Pian. Terr. Eleonora Re
Ing. Elisa Rojain
Ing. Marco Ulzieri

Contributi specialistici:
Ca.Pi.Sar.(Clandestinafauna)
Ing. Antonio Dedoni (acustica)
Dott. Nat. Giovanni Battista Cocco (geologia)
Agr. Dott. Nat. Nicola Mario (geologia)
Dott. Nat. Francesco Mascia (Flora)
Dott. Maurizio Medda (Fauna)
Dott.ssa Alice Nozza (Archeologia)
Dott. Matteo Taiti (Archeologia)

Progettazione:
Dott. Ing. Giuseppe Frongia
ORDINE INGEGNERI PROVINCIA CAGLIARI
N. 3433
Dott. Ing. Giuseppe Frongia

Il Committente:

SORGENIA RENEWABLES S.R.L.
Via Algardi, 4
20148 Milano (MI)

www.iatprogetti.it

AO	SR-NS-TE2_Tracciato cavidotti su planimetria catastale	SR-NS-TE2b_Tracciato cavidotti su planimetria catastale	2022/0301c
Formato:	File origine:	File di stampa:	Codice pratica:

Elaborazioni: I.A.T. Consulenza e progetti S.r.l. con socio unico - Via Michele Giua s.n.c. 2I CAGIP , 09122 Cagliari, Tel./Fax +39 070 658297

Disegni, calcoli, specifiche e tutte le altre informazioni contenute nel presente documento sono di proprieta' della I.A.T. Consulenza e progetti s.r.l. Al ricevimento di questo documento le stesse diffida pertanto di riprodurlo, in tutto o in parte, e di rivelarne il contenuto in assenza di esplicita autorizzazione.