SCHEMA UNIFILARE

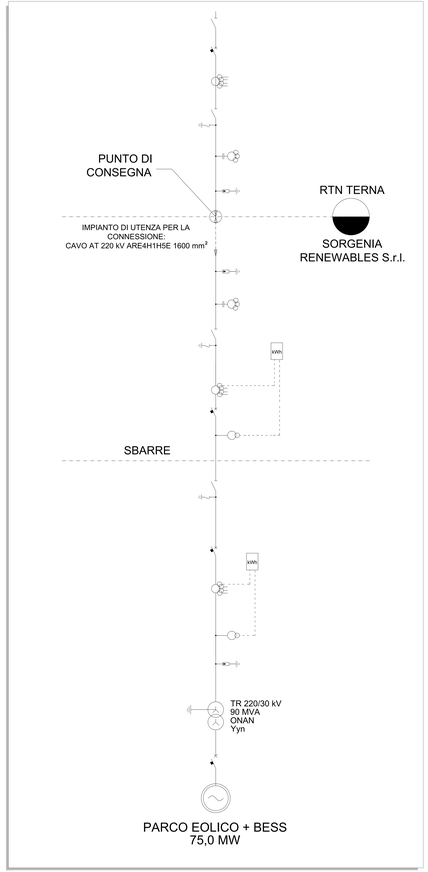

STALLO TRASFORMAZIONE - SEZIONE A-A - Scala 1:100

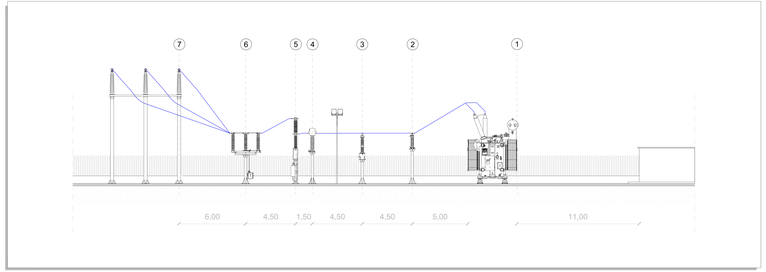

STALLO LINEA CONDIVISO - SEZIONE B-B - Scala 1:100

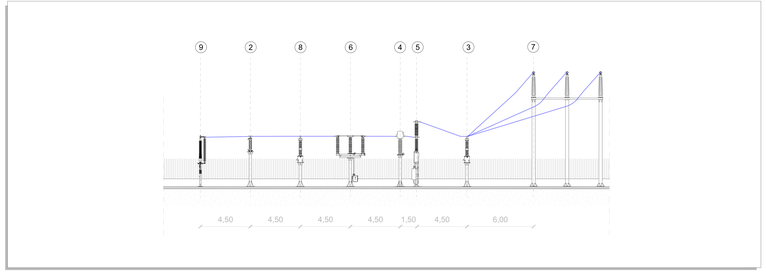

AREA BESS - SEZIONE C-C - Scala 1:100

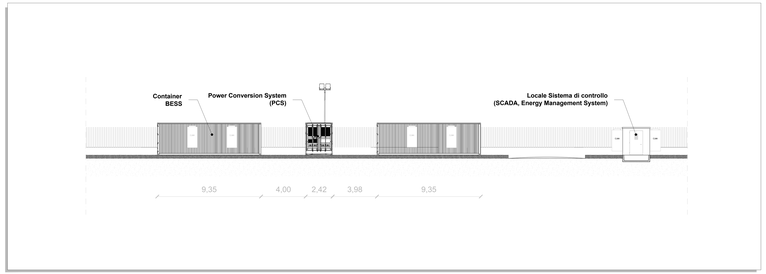

CONNESSIONE ALLA RETE PLANIMETRIA SU ORTOFOTO - Scala 1:2.000

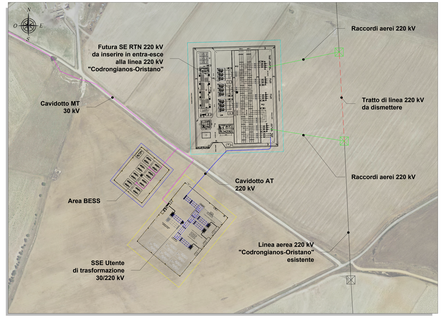

PLANIMETRIA AREA BESS - Scala 1:200

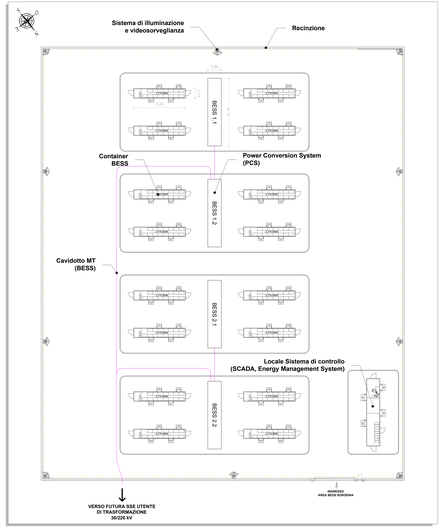

PLANIMETRIA ELETTROMECCANICA SOTTOSTAZIONE ELETTRICA UTENTE - Scala 1:200

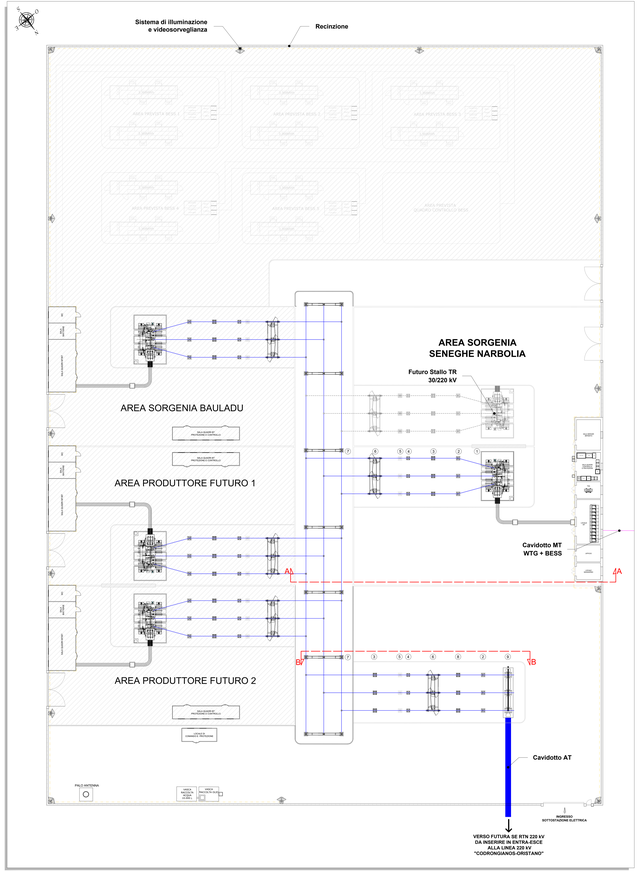

LISTA APPARECCHIATURE ELETTROMECCANICHE

SIMBOLO	DESCRIZIONE
1	Trasformatore AT/MT
2	Scaricatore di sovratensione AT
3	Trasformatore di tensione induttivo per misure e protezioni
4	Trasformatore di corrente per misure e protezioni
5	Interruttore tripolare
6	Sezionatore tripolare AT con lame di terra
7	Sostegno tripolare
8	Trasformatore di tensione capacitivo per misure e protezioni
9	Terminale isolatore passante cavo AT

LEGENDA SCHEMA UNIFILARE

SIMBOLO	DESCRIZIONE
	Sezionatore
	Sezionatore di linea/terra
	Interruttore automatico
	Scaricatore di sovratensione
	Trasformatore di corrente (TA) per misure e protezioni
	Trasformatore di tensione induttivo (TVI) per misure e protezioni
	Trasformatore di tensione Capacitivo (TVC) per misure e protezioni
kWh	Gruppo di misura
	Trasformatore AT/MT
	Generatore elettrico in corrente alternata

REGIONE SARDEGNA
Provincia di Oristano

IMPIANTO EOLICO NEI COMUNI DI SENEGHE E NARBOLIA

POTENZA MASSIMA IN IMMISSIONE DI 75 MW

COMPRENSIVA DI SISTEMA DI ACCUMULO INTEGRATO DA 15,60 MW

PROGETTO DEFINITIVO — SR-NS-TE8

STAZIONE DI UTENZA - PLANIMETRIA ELETTROMECCANICA SEZIONI - SCHEMA UNIFILARE

SCALA: VARIE — DATA: VARIE

REVISIONE					
00 Aprile 2024	1	Integrazioni volontarie	PM	DP	MR
Giugno 2023	0	Emissione per procedura di VIA	PM	DP	MR

A Cura di:
Ing. Paolo Mannia e progetti S.r.l.
Dott. Ing. Giuseppe Frongia

Gruppo di progettazione:
Ing. Paolo Mannia
Ing. Giuseppe Frongia
Ing. Antonio Lai
Ing. Tullio Angelo Sanna
Ing. Tullio Angelo Sanna
Ing. Alessandro Frongia
Ing. Nicola Sanna
Ing. Nicola Sanna
Ing. Luca Sanna
Ing. Luca Sanna
Ing. Luca