REGIONE SARDEGNA

COMUNE DI SILIGO (SS)

ATLAS SOLAR 6 s.r.l.
Rovereto (TN)
Piazza Manifattura n.1, CAP 38068
C.F. e P.IVA 03054610302
Pec: atlassolar6@legalmail.it

PROGETTO PER LA COSTRUZIONE ED ESERCIZIO DI UN IMPIANTO AGRIVOLTAICO, PER LA PRODUZIONE DI ENERGIA ELETTRICA DA FONTE RINNOVABILE ABBINATA AD ATTIVITA' ZOOTECNICA, SITO NEL COMUNE DI SILIGO (SS) PER UNA POTENZA NOMINALE MASSIMA DI 30359 KW E POTENZA IN A.C. DI 27500 KW, ALLA TENSIONE RETE DI 36 KV, E DELLE RELATIVE OPERE DI CONNESSIONE RICADENTI ANCHE NEI COMUNI DI CODROGIANOS (SS), PLOAGHE (SS) E SILIGO (SS)

PROGETTO DEFINITIVO DELL'IMPIANTO DI PRODUZIONE COMPRENSIVO DELLE OPERE DI RETE PER LA CONNESSIONE

ELABORATO

LOCALIZZAZIONE IMPIANTO BASE C.T.R.

DATA: 07/07/2022 SCALA: 1:10.000 aggiornamento : 25/01/2024

PROGETTISTI
Ing. Nicola ROSELLI

Ing. Rocco SALOME

PROGETTISTA PARTI ELETTRICHE
Per. Ind. Alessandro CORTI

CONSULENZE E COLLABORAZIONI
Arch. Gianluca DI DONATO
Dott. Massimo MACCHIAROLA
Arch. Ilaria PIRAS
Ag.Nat. Gerardo Fabiano
Geol. Vito PLESCIA

ATLAS RE
Energy for the Future
Udine (UD) Via Andreuzzi n°12, CAP 33100
Partita IVA 02843070306
www.atlas-re.eu

revisione	descrizione	data	DOC
A	LOCALIZZAZIONE IMPIANTO BASE C.T.R.	07/07/2022	E3
B	LOCALIZZAZIONE IMPIANTO BASE C.T.R.	25/01/2024	
C			

Sono vietati l'uso e la riproduzione non autorizzati del presente elaborato

LEGENDA
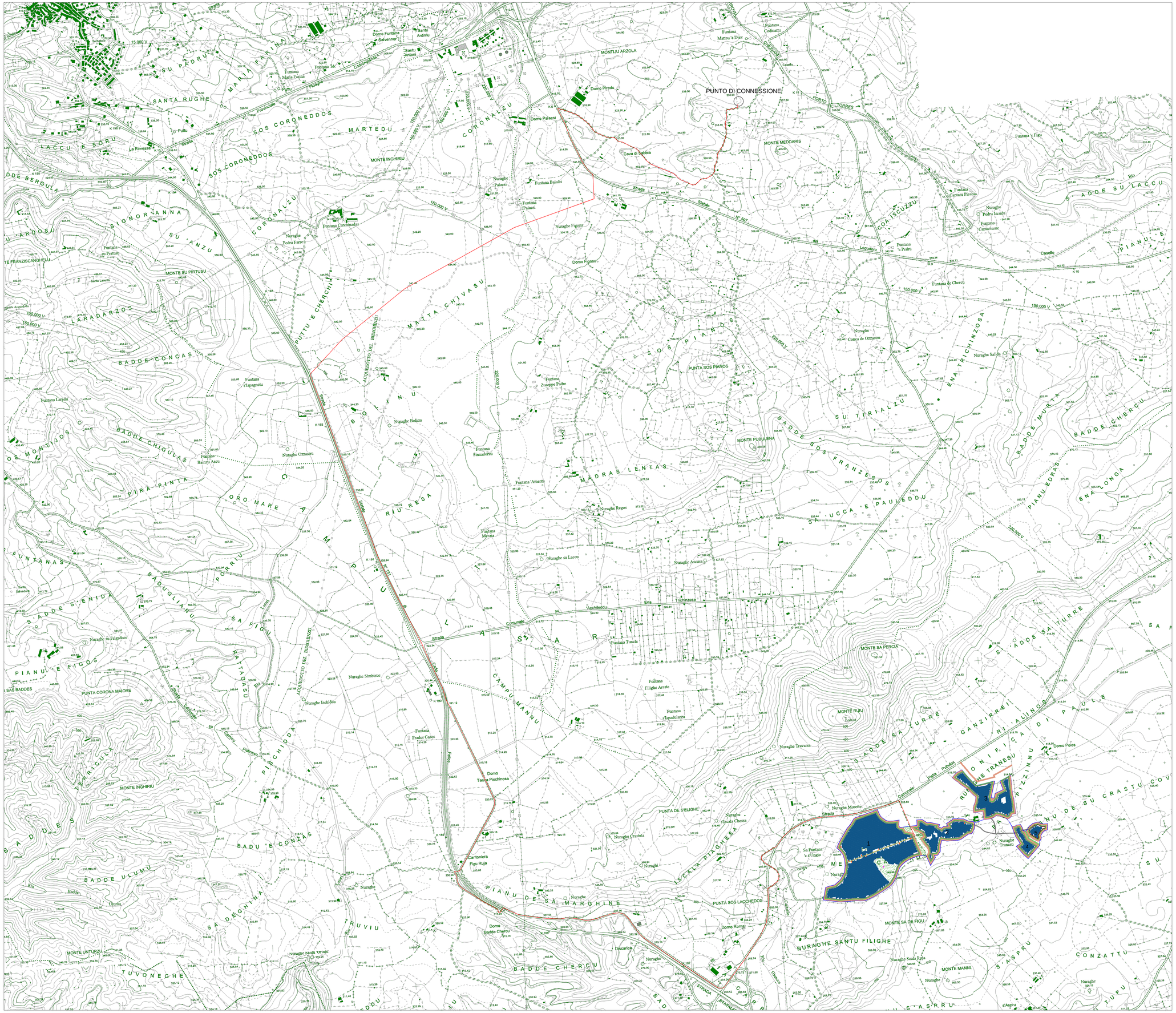
	LINEA CAVO DI CONNESSIONE A 36 kV
	PERIMETRO CAMPO AGRIVOLTAICO
	VIABILITA' REALIZZATA IN MATERIALE ARIDO SLEGATO E VIABILITA' ESISTENTE
	CABINA DI CAMPO A 36 kV
	POWER STATION - INVERTER
	VANO TECNICO
	STRINGHE CAMPO AGRIVOLTAICO
	FASCIA TAGLIAFUOCO
	FASCIA DI MITIGAZIONE