

REGIONE SARDEGNA

COMUNE DI SILIGO (SS)

ATLAS SOLAR 6 s.r.l.
 Rovereto (TN)
 Piazza Manifattura n. 1, CAP 38068
 C.F. e P.IVA 03054610302
 Pec: atlasolar6@legalmail.it

PROGETTO PER LA COSTRUZIONE ED ESERCIZIO DI UN IMPIANTO AGRIVOLTAICO, PER LA PRODUZIONE DI ENERGIA ELETTRICA DA FONTE RINNOVABILE ABBINATA AD ATTIVITA' ZOOTECNICA, SITO NEL COMUNE DI SILIGO (SS) PER UNA POTENZA NOMINALE MASSIMA DI 30359 KW E POTENZA IN A.C. DI 27500 KW, ALLA TENSIONE RETE DI 36 KV, E DELLE RELATIVE OPERE DI CONNESSIONE RICADENTI ANCHE NEI COMUNI DI CODROGIANOS (SS), PLOAGHE (SS) E SILIGO (SS)

PROGETTO DEFINITIVO DELL'IMPIANTO DI PRODUZIONE COMPRESIVO DELLE OPERE DI RETE PER LA CONNESSIONE

ELABORATO

PLANIMETRIA STATO DI FATTO BASE - C.T.R. - ORTOFOTO - CATASTALE

DATA: 07/07/2022 **SCALA : 1:5.000** aggiornamento : 25/01/2024

PROGETTISTI
 Ing. Nicola ROSELLI
PROGETTISTA PARTI ELETTRICHE
 Ing. Massimo MACCAROLA
CONSULENZA E COLLABORAZIONE
 Arch. Gabriele DI DONATO
 Dott. Massimo MACCAROLA
 Ing. Emanuele GOTTI
 Arch. Gerardo FANTAUZZI
 Dott. Vito PISICCI

ATLAS RE
 Energy for the Future
 Uffice (US) Via Andreuzzi n°12, CAP 33100
 Pordenone (TV) PIAZZA V. A. 02943070005
 www.atlasre.eu

revisione	descrizione	data
A	PLANIMETRIA STATO DI FATTO BASE - C.T.R. - ORTOFOTO - CATASTALE	07/07/2022
B	PLANIMETRIA STATO DI FATTO BASE - C.T.R. - ORTOFOTO - CATASTALE	25/01/2024
C		

DOC E8

Sono vietati l'uso e la riproduzione non autorizzati del presente elaborato.

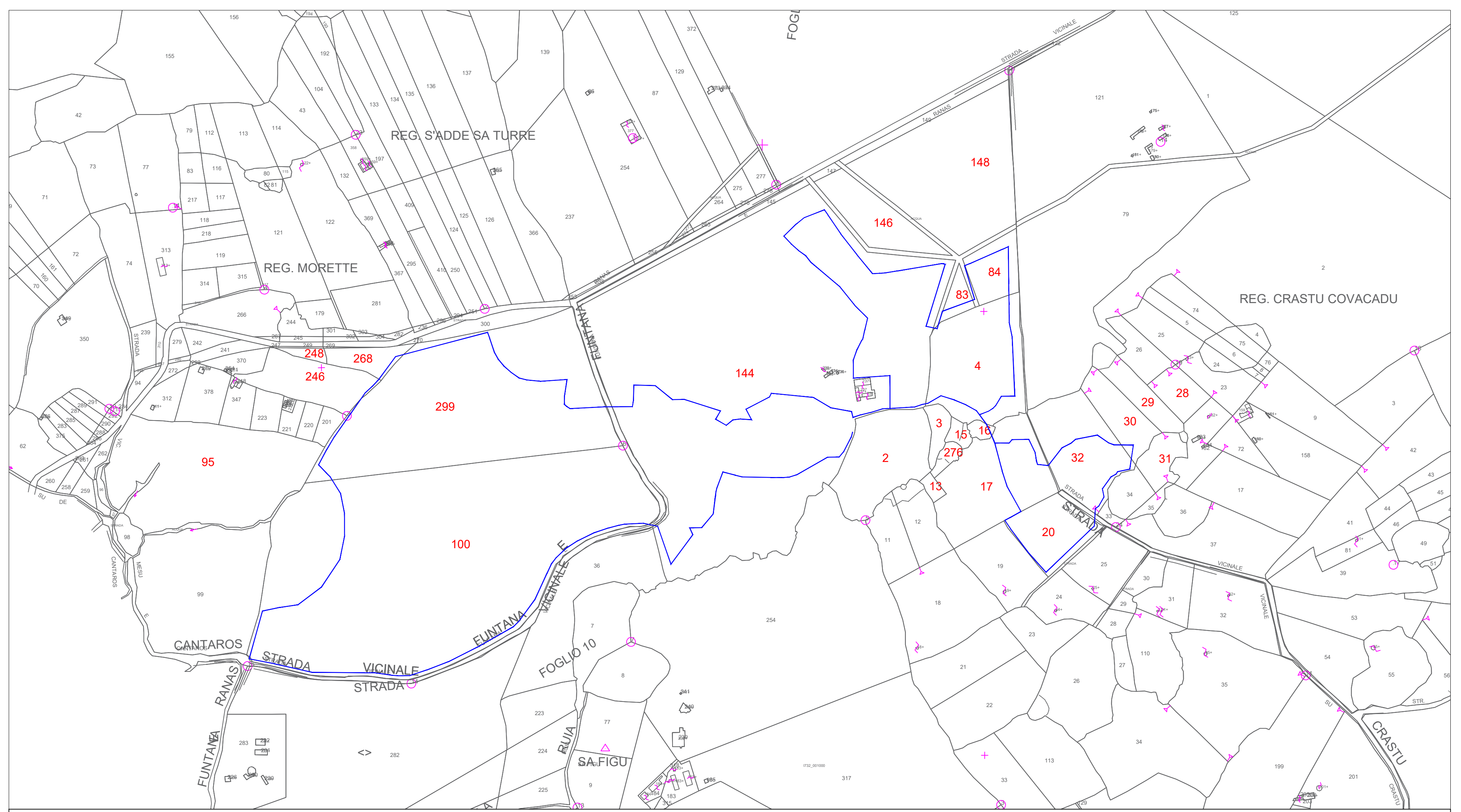

STATO DI FATTO BASE CATASTALE

LEGENDA

	PERIMETRO PARTICELLE CATASTALI COINVOLTE
--	--

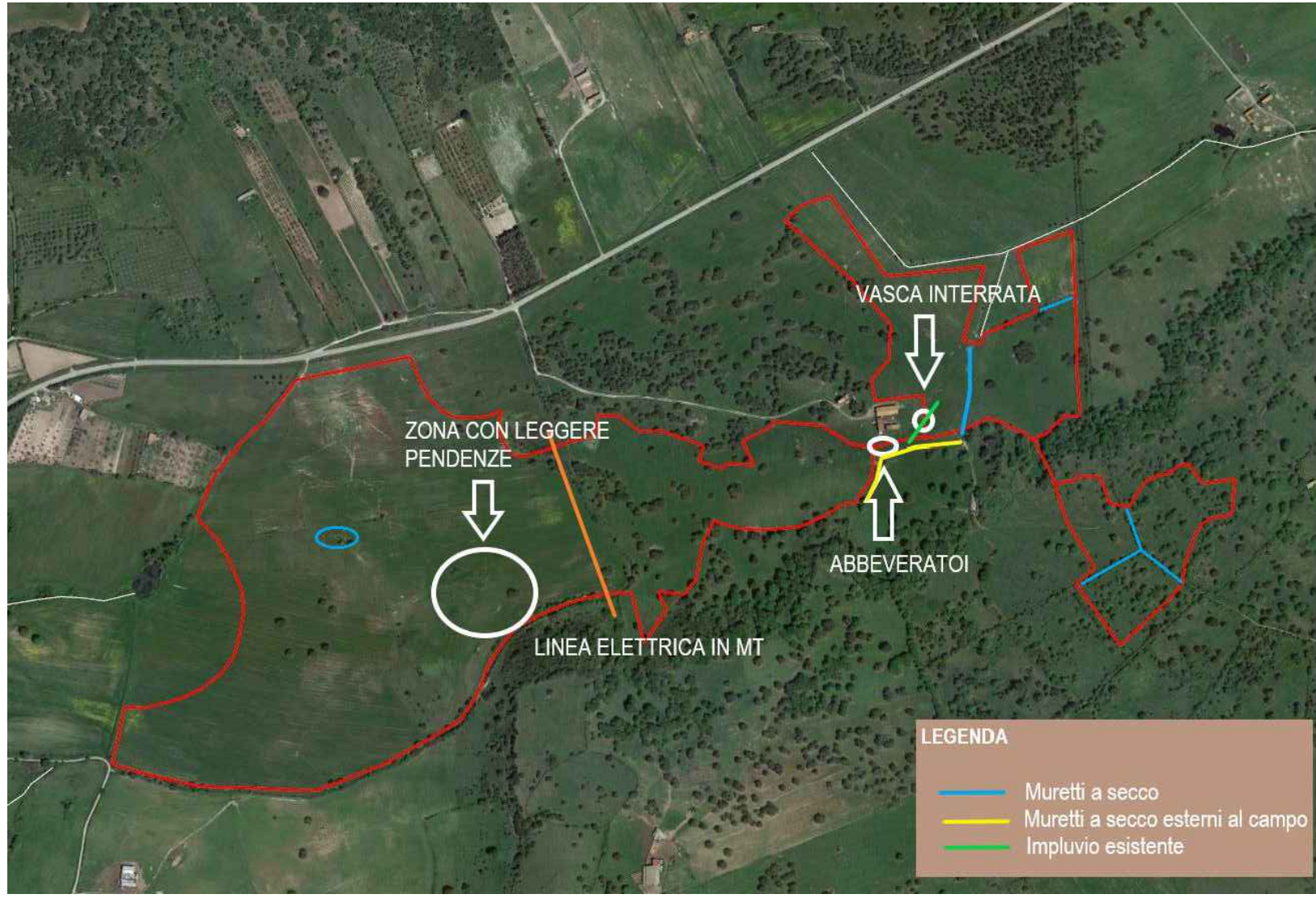

PLANIMETRIA DELLE INTERFERENZE

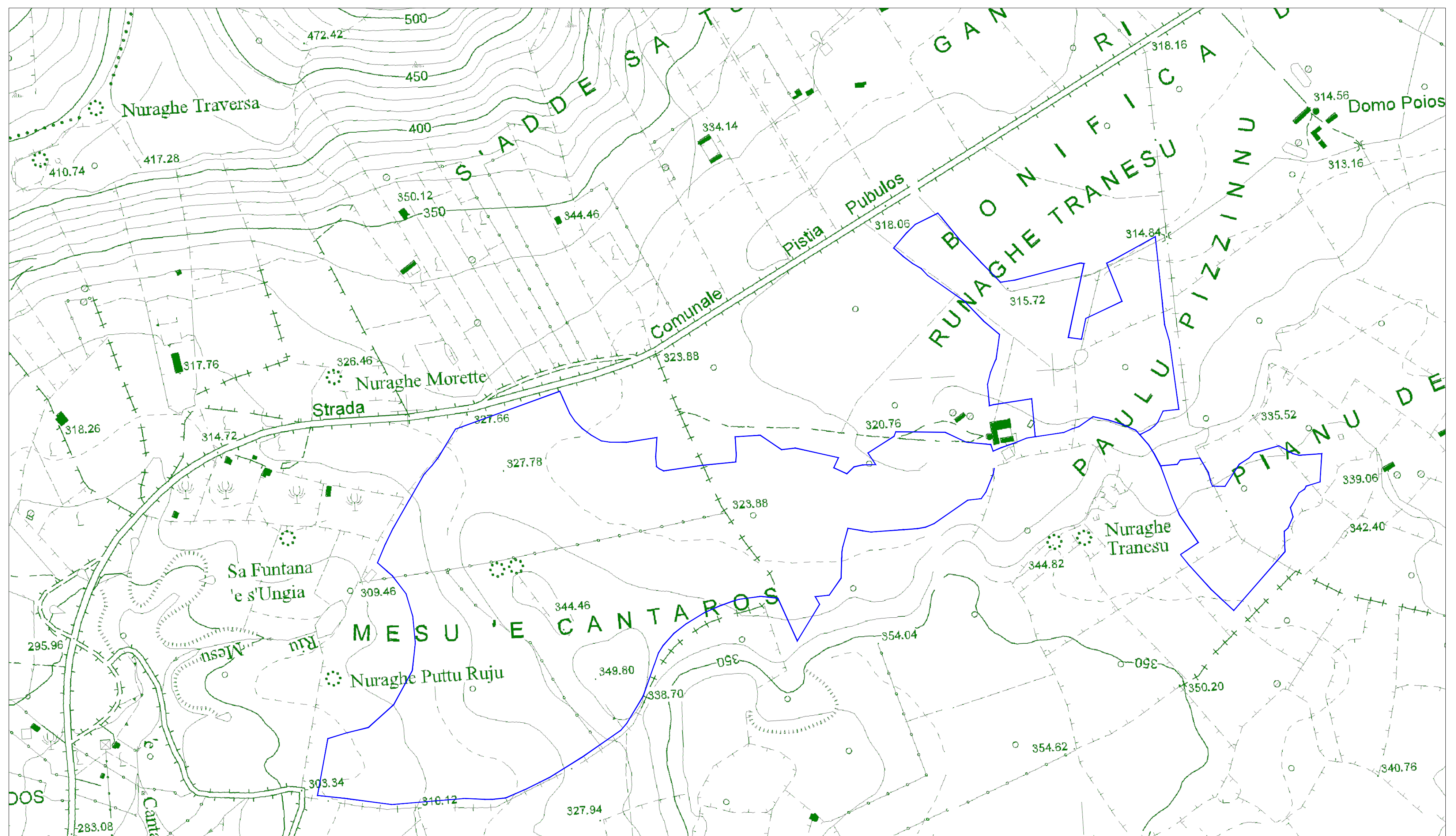

STATO DI FATTO BASE C.T.R.

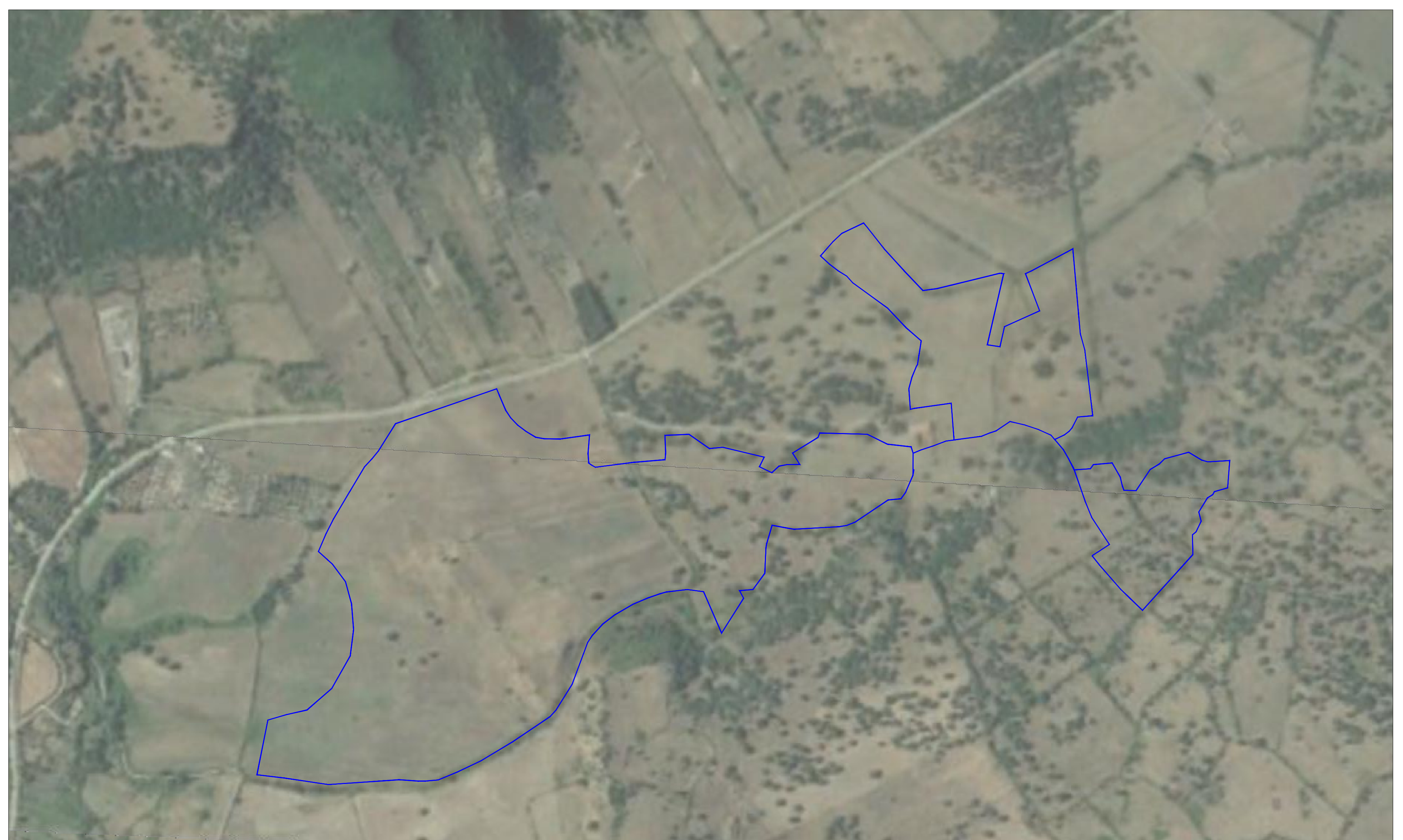

STATO DI FATTO BASE ORTOFOTO