

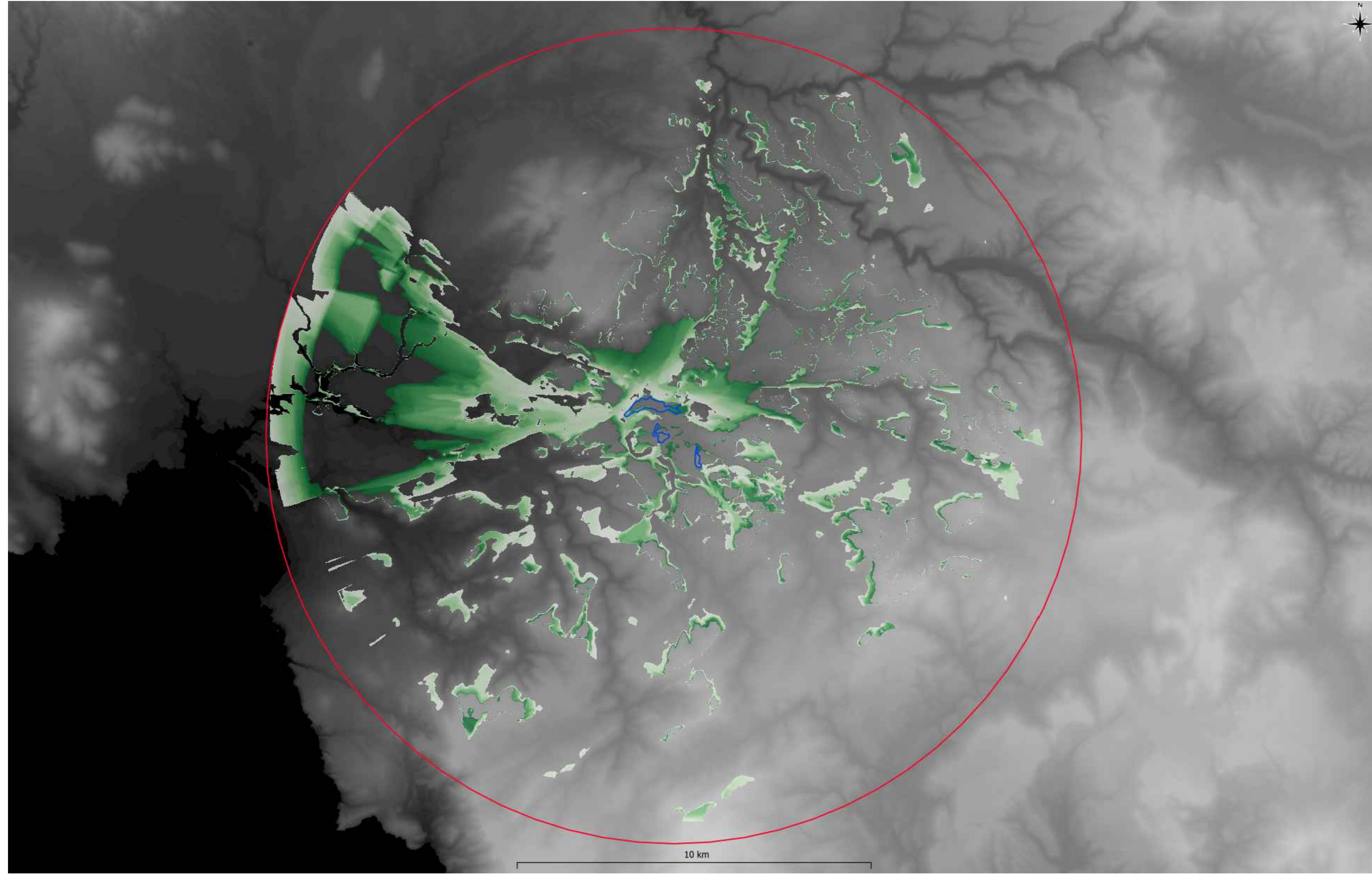

Studio di Intervisibilità su DEM



LEGENDA

-  Area di Impianto
-  Raggio di 10 Km

INTERVISIBILITÀ

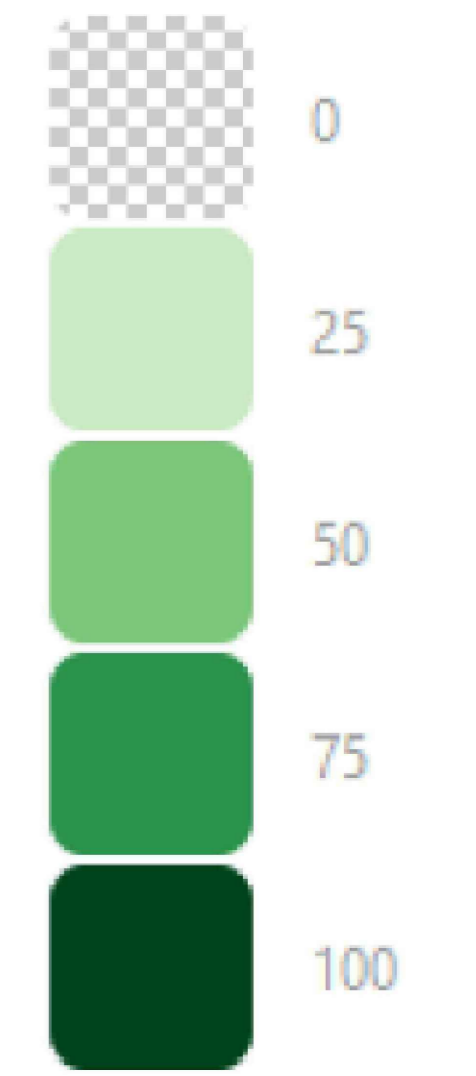

Studio di Intervisibilità su Ortofoto

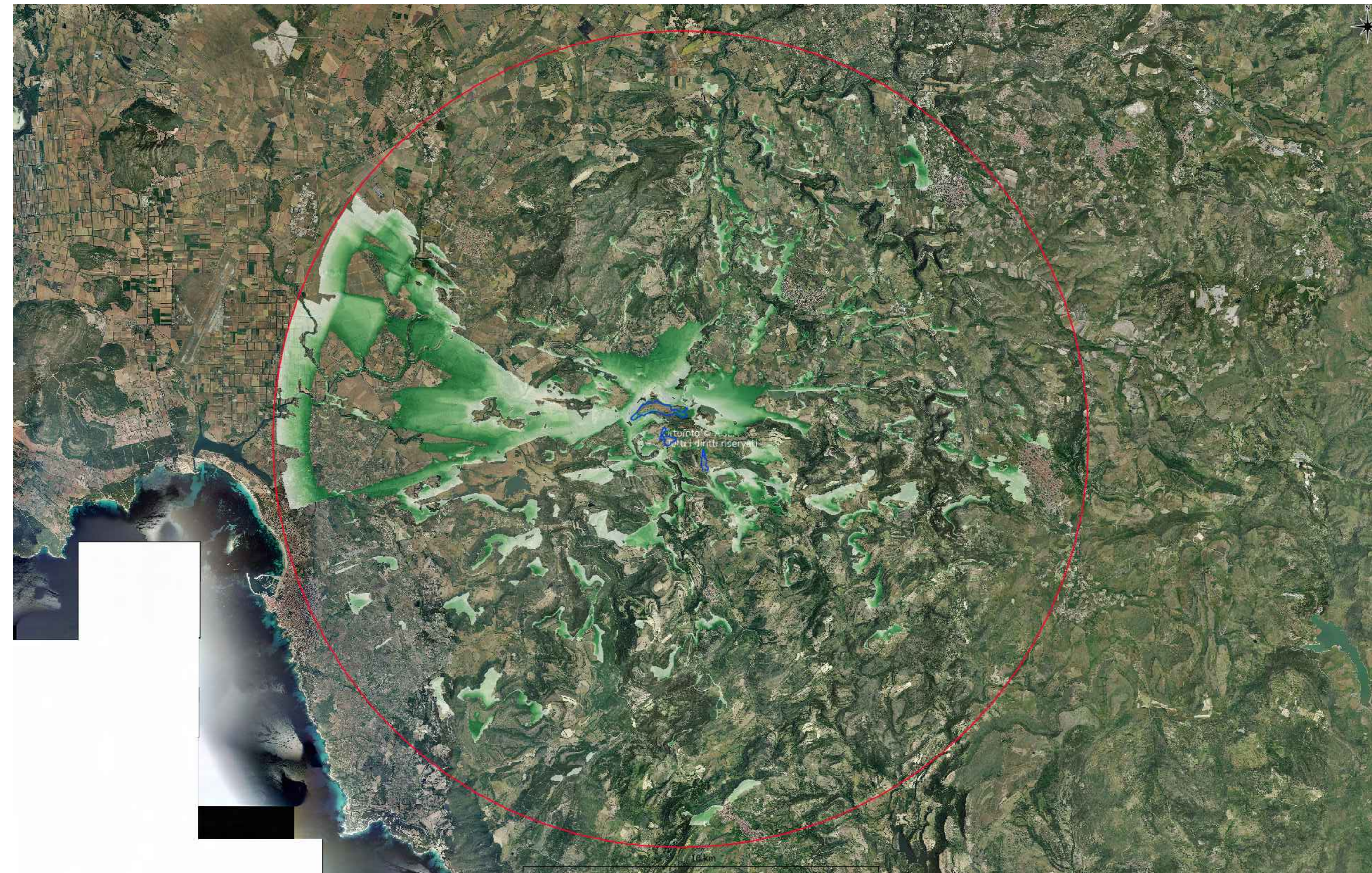





REGIONE SARDEGNA
PROVINCIA DI SASSARI
COMUNE DI URI

Oggetto:
PROGETTO PER LA REALIZZAZIONE DI UN IMPIANTO AGRO-FOTOVOLTAICO DELLA POTENZA DI 47,35 MWp DA UBICARSI NEL TERRITORIO DEL COMUNE DI URI LOCALITÀ "CUGA"

Elaborato:
EPD0008A0_CARTA STUDIO DI INTERVISIBILITÀ

TAVOLA:
EPD0008

PROGETTAZIONE:

 <small>GAMIAN CONSULTING SRL Via... 07030... P.IVA...</small>	<small>TEAM TECNICO</small> Stefano Carru Lavina Solizzo Roberto Addisu Raffaele Tribuzio Iorio Marco	Alessandra Guarnieri Francesco Martarelli Francesco Girasole Francesca Splendore	Tecnico Ing. Gaetano Voccia
			

SCALA:

DATA: Novembre 2023	REDAZIONE: S.C.	CONTROLLO: S.C.	APPROVAZIONE: Ing. Gaetano Voccia
-------------------------------	---------------------------	---------------------------	---

Codice Progetto: F.22.157 Rev.: 00 - Presentazione Istanza VIA e AU

GAMIAN CONSULTING SRL si riserva la proprietà di questo documento e ne vieta la riproduzione e la divulgazione a terzi se non espressamente autorizzati.

SPAZIO RISERVATO ALL'ENTE PUBBLICO