

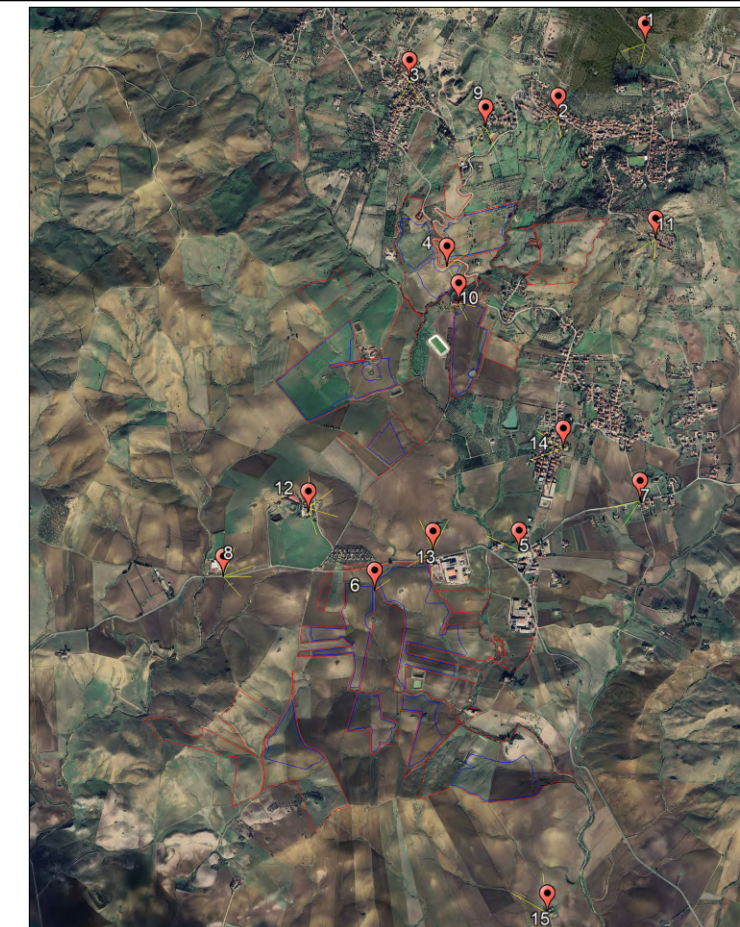

ORTOFOTO ANTE OPERAM



- Area di progetto "San Giuseppe"
- Area di impianto "San Giuseppe"

LEGENDA

- AREA DI INTERESSE ARCHEOLOGICO**
- Punto 1: area archeologica "Monte Iudica"

- CENTRI STORICI**
- Punto 2: centro storico Castel di Iudica
 - Punto 3: centro storico Carrubbo

- PUNTI PANORAMICI**
- Punto 1
 - Punto 4 (Verso Nord)
 - Punto 4 (Verso Sud)
 - Punto 5
 - Punto 6

- PERCORSI PANORAMICI – NORMALE ACCESSIBILITA'**
- Punto 4: corrispondente alla SP25ii (Verso Nord)
 - Punto 4: corrispondente alla SP25ii (Verso Sud)
 - Punto 7: corrispondente alla SP102ii

- REGIE TRAZZERE**
- Punto 7: RT n. 461, coincidente con la SP102ii – NORMALE ACCESSIBILITA'
 - Punto 8: RT n. 461, coincidente con la SS288 – NORMALE ACCESSIBILITA' (Verso Nord-Est)
 - Punto 8: RT n. 461, coincidente con la SS288 – NORMALE ACCESSIBILITA' (Verso Sud-Est)

- BENI ISOLATI**
- Punto 9: chiesa Maria SS. delle Grazie
 - Punto 10: masseria Marchese Gravina
 - Punto 11: cimitero di Castel di Iudica
 - Punto 12: villa Malerba (Verso Nord-Est)
 - Punto 12: villa Malerba (Verso Sud-Est)
 - Punto 13: masseria (C/da Ficuzza) (Verso Nord)
 - Punto 13: masseria (C/da Ficuzza) (Verso Sud)
 - Punto 14: fattoria Scalia
 - Punto 15: masseria Magazzinazzo



Realizzazione di un impianto agrofotovoltaico denominato "SAN GIUSEPPE", posizionato a terra di potenza di generazione pari a 103,17440 MWp, sito nel Comune di Ramacca (CT) e Castel di Judica (CT)

Codice elaborato	Data	Livello progettazione	Emesso	Verificato	Approvato	REV.
37-RMCA-P10	APRILE 2024	DEFINITIVO	Arch. C.Bella	Arch. C.Bella	Arch. C.Bella	00

ELABORATO:

INQUADRAMENTO PAESAGGISTICO
FOTOSIMULAZIONI DA PUNTI DI VISTA SIGNIFICATIVI

SCALA: 1:25.000

TAVOLA:1/13

Società Proponente:

Timbri e firme:



BAS ITALY QUATTORDICESIMA S.R.L.
Via dell'Artigianato n.5
20864 Agrate Brianza (MB)
email: basitaly.quattordicesima@legalmail.it

Progettazione:

Timbri e firme:



E-PRIMA S.R.L.
Via Manganelli 20/G
95030 Nicolosi (CT)
tel:0959141116 - cell:3339533392
email:info@e-prima.eu



ORIENTAMENTO

SCALA METRICA

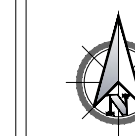

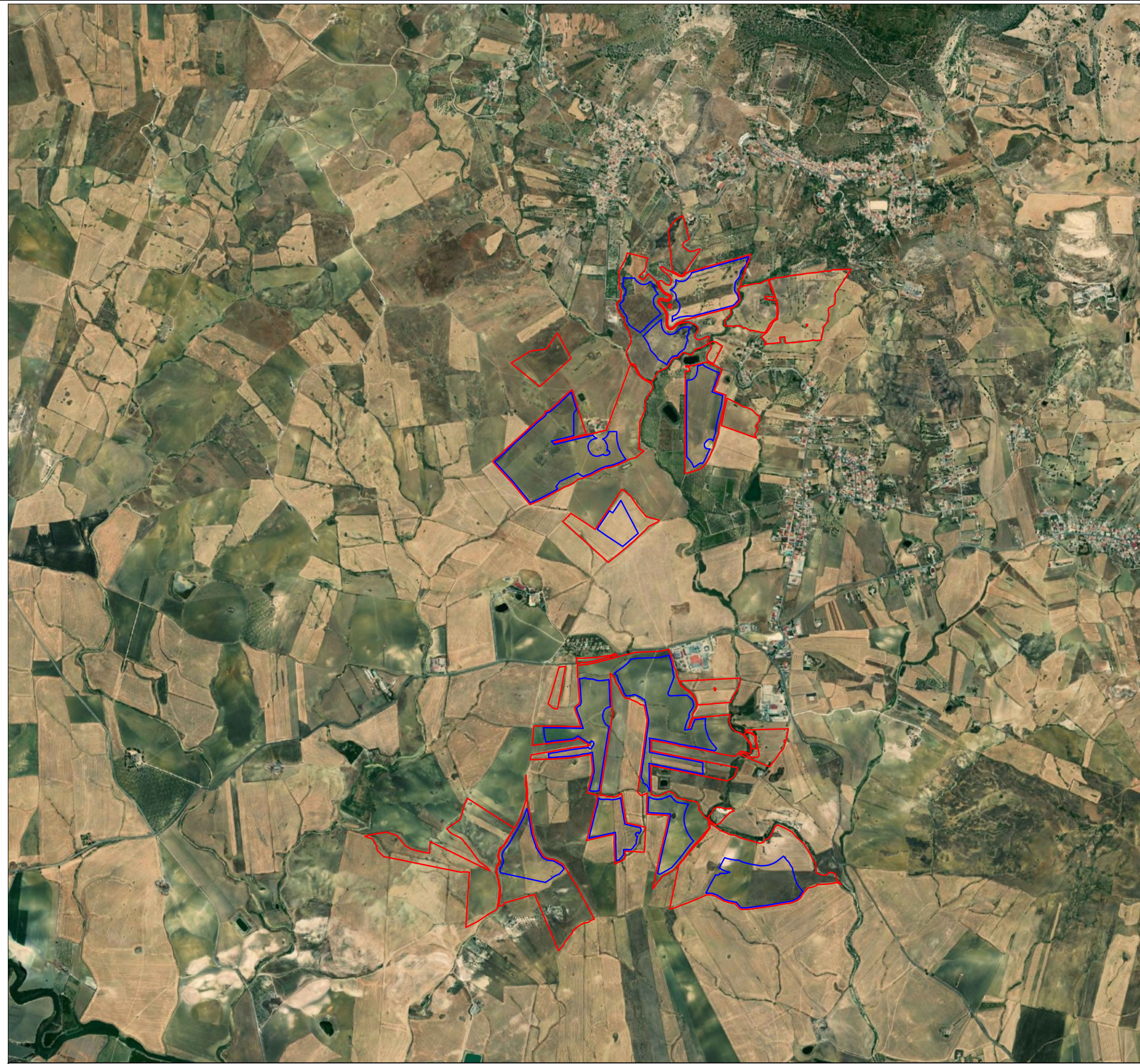

ORTOFOTO POST OPERAM

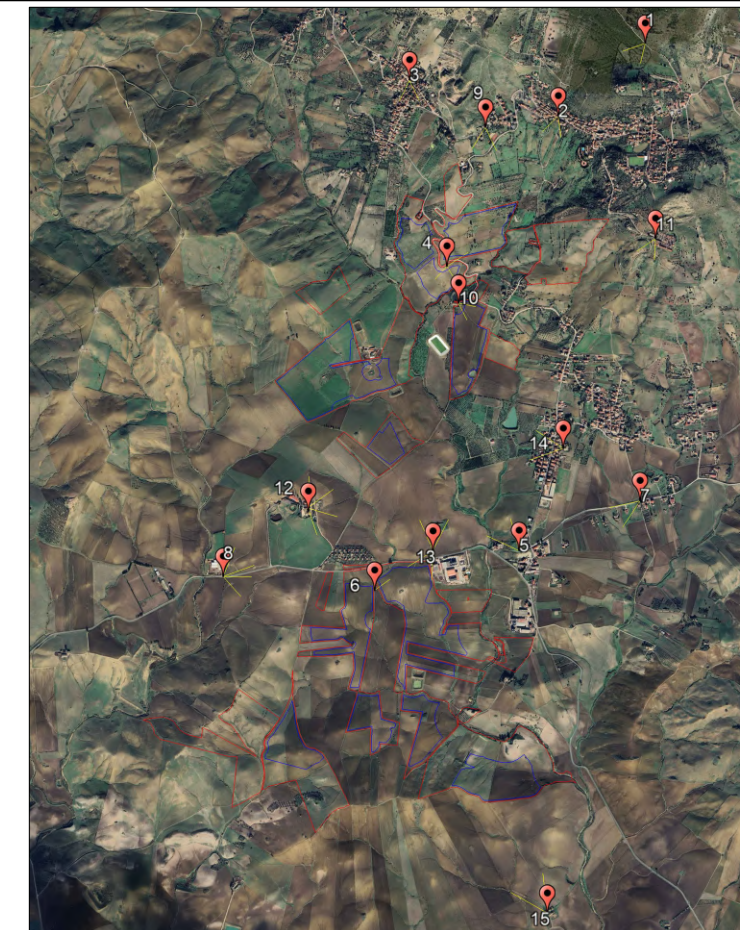

- Area di progetto "San Giuseppe"
- Area di impianto "San Giuseppe"

LEGENDA

AREA DI INTERESSE ARCHEOLOGICO
 - Punto 1: area archeologica "Monte Iudica"

CENTRI STORICI
 - Punto 2: centro storico Castel di Iudica
 - Punto 3: centro storico Carrubbo

PUNTI PANORAMICI
 - Punto 1
 - Punto 4 (Verso Nord)
 - Punto 4 (Verso Sud)
 - Punto 5
 - Punto 6

PERCORSI PANORAMICI – NORMALE ACCESSIBILITA'
 - Punto 4: corrispondente alla SP25ii (Verso Nord)
 - Punto 4: corrispondente alla SP25ii (Verso Sud)
 - Punto 7: corrispondente alla SP102ii

REGIE TRAZZERE
 - Punto 7: RT n. 461, coincidente con la SP102ii – NORMALE ACCESSIBILITA'
 - Punto 8: RT n. 461, coincidente con la SS288 – NORMALE ACCESSIBILITA' (Verso Nord-Est)
 - Punto 8: RT n. 461, coincidente con la SS288 – NORMALE ACCESSIBILITA' (Verso Sud-Est)

BENI ISOLATI
 - Punto 9: chiesa Maria SS. delle Grazie
 - Punto 10: masseria Marchese Gravina
 - Punto 11: cimitero di Castel di Iudica
 - Punto 12: villa Malerba (Verso Nord-Est)
 - Punto 12: villa Malerba (Verso Sud-Est)
 - Punto 13: masseria (C/da Ficuzza) (Verso Nord)
 - Punto 13: masseria (C/da Ficuzza) (Verso Sud)
 - Punto 14: fattoria Scalia
 - Punto 15: masseria Magazzinazzo



Realizzazione di un impianto agrofotovoltaico denominato "SAN GIUSEPPE", posizionato a terra di potenza di generazione pari a 103,17440 MWp, sito nel Comune di Ramacca (CT) e Castel di Judica (CT)

Codice elaborato	Data	Livello progettazione	Emesso	Verificato	Approvato	REV.
37-RMCA-P10	APRILE 2024	DEFINITIVO	Arch. C.Bella	Arch. C.Bella	Arch. C.Bella	00

ELABORATO:

**INQUADRAMENTO PAESAGGISTICO
 FOTOSIMULAZIONI DA PUNTI DI VISTA SIGNIFICATIVI**

SCALA: 1:25.000

TAVOLA:2/13

Società Proponente:

Timbri e firme:



BAS ITALY QUATTORDICESIMA S.R.L.
 Via dell'Artigianato n.5
 20864 Agrate Brianza (MB)
 email: basitaly.quattordicesima@legalmail.it

Progettazione:

Timbri e firme:



E-PRIMA S.R.L.
 Via Manganelli 20/G
 95030 Nicolosi (CT)
 tel:0959141116 - cell:3339533392
 email:info@e-prima.eu



ORIENTAMENTO

SCALA METRICA

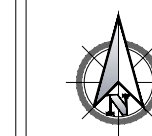



Realizzazione di un impianto agrofotovoltaico denominato "SAN GIUSEPPE", posizionato a terra di potenza di generazione pari a 103,17440 MWp, sito nel Comune di Ramacca (CT) e Castel di Judica (CT)



AREA DI INTERESSE ARCHEOLOGICO
PUNTO 1: AREA ARCHEOLOGICA "MONTE IUDICA" - ANTE OPERAM



AREA DI INTERESSE ARCHEOLOGICO
PUNTO 1: AREA ARCHEOLOGICA "MONTE IUDICA" - POST OPERAM
Area di progetto San Giuseppe non visibile



CENTRI STORICI
PUNTO 2: CENTRO STORICO CASTEL DI IUDICA - ANTE OPERAM



CENTRI STORICI
PUNTO 2: CENTRO STORICO CASTEL DI IUDICA - POST OPERAM



Area di progetto "San Giuseppe"
Area di impianto "San Giuseppe"

LEGENDA

Area di progetto "San Giuseppe"

AREA DI INTERESSE ARCHEOLOGICO
- Punto 1: area archeologica "Monte Iudica"

CENTRI STORICI
- Punto 2: centro storico Castel di Judica
- Punto 3: centro storico Carrubbo

PUNTI PANORAMICI
- Punto 1
- Punto 4 (Verso Nord)
- Punto 4 (Verso Sud)
- Punto 5
- Punto 6

PERCORSI PANORAMICI - NORMALE ACCESSIBILITA'
- Punto 4: corrispondente alla SP25ii (Verso Nord)
- Punto 4: corrispondente alla SP25ii (Verso Sud)
- Punto 7: corrispondente alla SP102ii

REGIE TRAZZERE
- Punto 7: RT n. 461, coincidente con la SP102ii - NORMALE ACCESSIBILITA'
- Punto 8: RT n. 461, coincidente con la SS288 - NORMALE ACCESSIBILITA' (Verso Nord-Est)
- Punto 8: RT n. 461, coincidente con la SS288 - NORMALE ACCESSIBILITA' (Verso Sud-Est)

BENI ISOLATI
- Punto 9: chiesa Maria SS. delle Grazie
- Punto 10: masseria Marchese Gravina
- Punto 11: cimitero di Castel di Judica
- Punto 12: villa Malerba (Verso Nord-Est)
- Punto 12: villa Malerba (Verso Sud-Est)
- Punto 13: masseria (C/da Ficuzza) (Verso Nord)
- Punto 13: masseria (C/da Ficuzza) (Verso Sud)
- Punto 14: fattoria Scalia
- Punto 15: masseria Magazzinazzo

Codice elaborato	Data	Livello progettazione	Emesso	Verificato	Approvato	REV.
37-RMCA-P10	APRILE 2024	DEFINITIVO	Arch. C.Bella	Arch. C.Bella	Arch. C.Bella	00

ELABORATO:
**INQUADRAMENTO PAESAGGISTICO
FOTOSIMULAZIONI DA PUNTI DI VISTA SIGNIFICATIVI**

SCALA: 1:25.000

TAVOLA:3/13

Società Proponente:

Timbri e firme:



BAS ITALY QUATTORDICESIMA S.R.L.
Via dell'Artigianato n.5
20864 Agrate Brianza (MB)
email: basitaly.quattordicesima@legalmail.it

Progettazione:

Timbri e firme:



E-PRIMA S.R.L.
Via Manganelli 20/G
95030 Nicolosi (CT)
tel:0959141116 - cell:3339533392
email:info@e-prima.eu



ORIENTAMENTO

SCALA METRICA

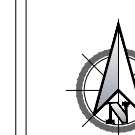



Realizzazione di un impianto agrofotovoltaico denominato "SAN GIUSEPPE", posizionato a terra di potenza di generazione pari a 103,17440 MWp, sito nel Comune di Ramacca (CT) e Castel di Judica (CT)

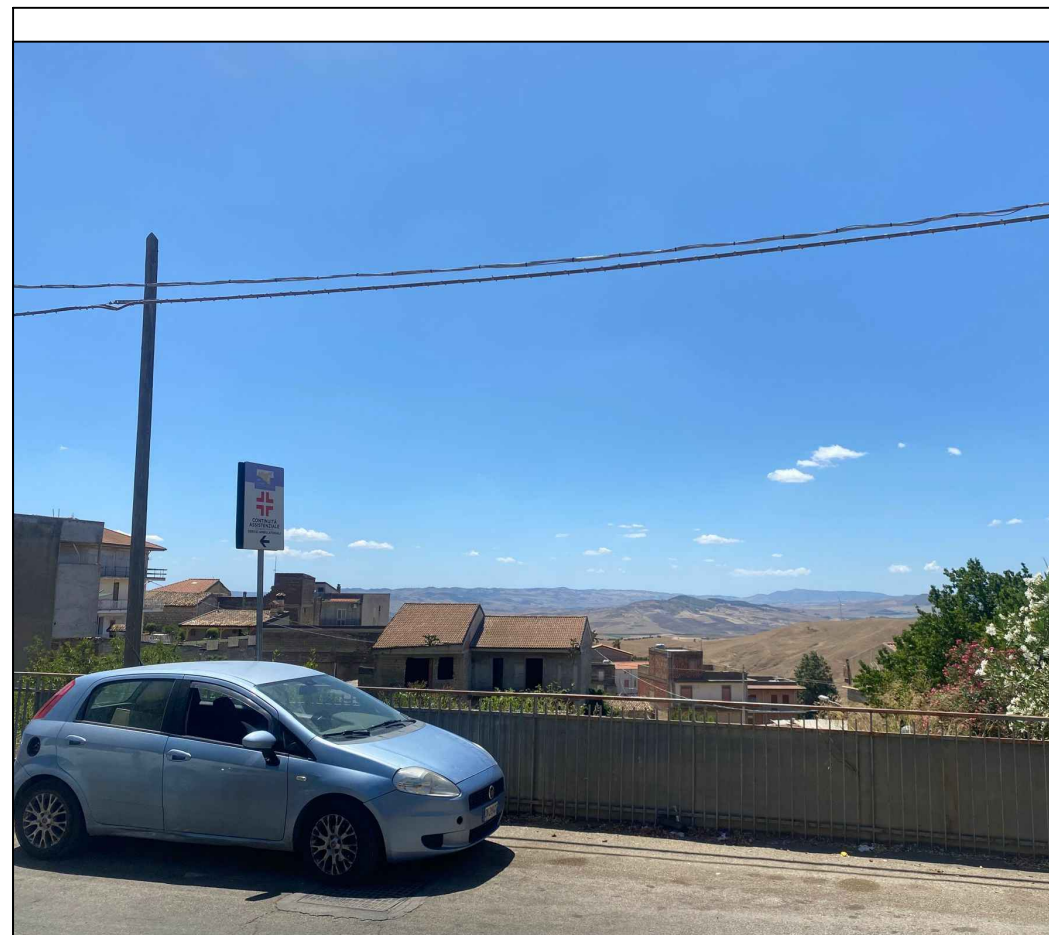

CENTRI STORICI
PUNTO 3: CENTRO STORICO CARRUBBO - ANTE OPERAM



CENTRI STORICI
PUNTO 3: CENTRO STORICO CARRUBBO - POST OPERAM
Area di progetto San Giuseppe non visibile



PUNTI PANORAMICI
PUNTO 1 - ANTE OPERAM



PUNTI PANORAMICI
PUNTO 1 - POST OPERAM
Area di progetto San Giuseppe non visibile

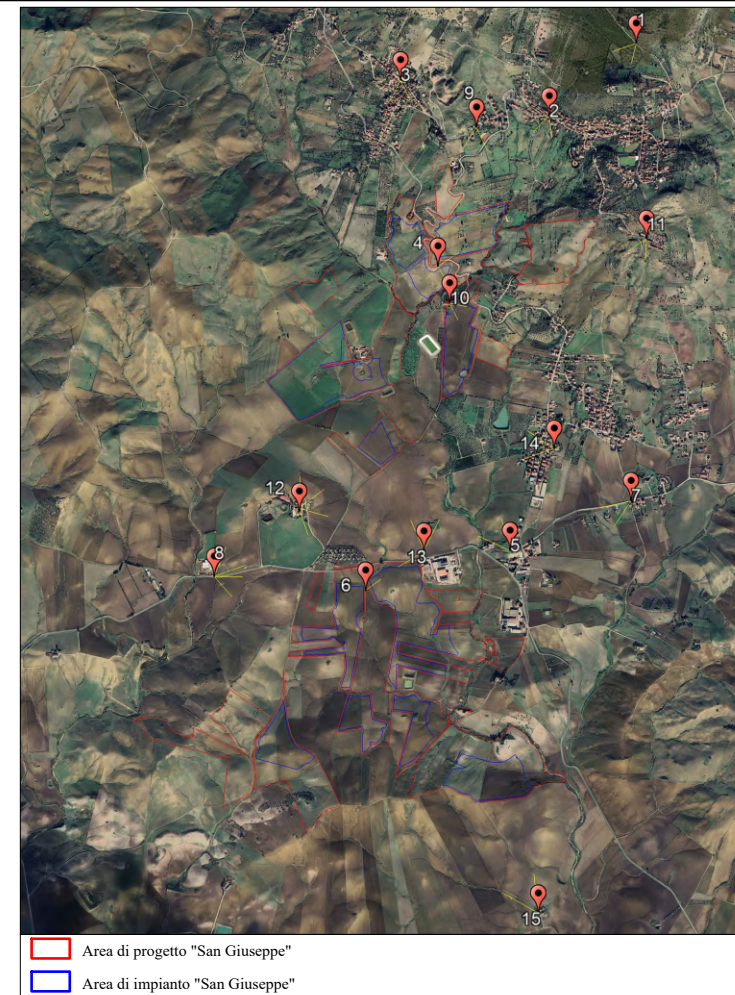

Area di progetto "San Giuseppe"
Area di impianto "San Giuseppe"

LEGENDA

Area di progetto "San Giuseppe"

AREA DI INTERESSE ARCHEOLOGICO
- Punto 1: area archeologica "Monte Iudica"

CENTRI STORICI
- Punto 2: centro storico Castel di Iudica
- Punto 3: centro storico Carrubbo

PUNTI PANORAMICI
- Punto 1
- Punto 4 (Verso Nord)
- Punto 4 (Verso Sud)
- Punto 5
- Punto 6

PERCORSI PANORAMICI - NORMALE ACCESSIBILITA'
- Punto 4: corrispondente alla SP25ii (Verso Nord)
- Punto 4: corrispondente alla SP25ii (Verso Sud)
- Punto 7: corrispondente alla SP102ii

REGIE TRAZZERE
- Punto 7: RT n. 461, coincidente con la SP102ii - NORMALE ACCESSIBILITA'
- Punto 8: RT n. 461, coincidente con la SS288 - NORMALE ACCESSIBILITA' (Verso Nord-Est)
- Punto 8: RT n. 461, coincidente con la SS288 - NORMALE ACCESSIBILITA' (Verso Sud-Est)

BENI ISOLATI
- Punto 9: chiesa Maria SS. delle Grazie
- Punto 10: masseria Marchese Gravina
- Punto 11: cimitero di Castel di Iudica
- Punto 12: villa Malerba (Verso Nord-Est)
- Punto 12: villa Malerba (Verso Sud-Est)
- Punto 13: masseria (C/da Ficuzza) (Verso Nord)
- Punto 13: masseria (C/da Ficuzza) (Verso Sud)
- Punto 14: fattoria Scalia
- Punto 15: masseria Magazzinazzo

Codice elaborato	Data	Livello progettazione	Emesso	Verificato	Approvato	REV.
37-RMCA-P10	APRILE 2024	DEFINITIVO	Arch. C.Bella	Arch. C.Bella	Arch. C.Bella	00

ELABORATO:
INQUADRAMENTO PAESAGGISTICO
FOTOSIMULAZIONI DA PUNTI DI VISTA SIGNIFICATIVI

SCALA: 1:25.000 TAVOLA:4/13

Società Proponente:
BAS
Italy Quattordicesima Srl
BAS ITALY QUATTORDICESIMA S.R.L.
Via dell'Artigianato n.5
20864 Agrate Brianza (MB)
email: basitaly.quattordicesima@legalmail.it

Timbri e firme:

Progettazione:
E-PRIMA
E-PRIMA S.R.L.
Via Manganelli 20/G
95030 Nicolosi (CT)
tel:0959141116 - cell:3339533392
email:info@e-prima.eu

Timbri e firme:

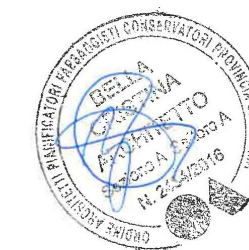

ORIENTAMENTO

SCALA METRICA

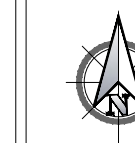



Realizzazione di un impianto agrofotovoltaico denominato "SAN GIUSEPPE", posizionato a terra di potenza di generazione pari a 103,17440 MWp, sito nel Comune di Ramacca (CT) e Castel di Judica (CT)



PUNTI PANORAMICI
PUNTO 4 (VERSO NORD) - ANTE OPERAM



PUNTI PANORAMICI
PUNTO 4 (VERSO NORD) - POST OPERAM



PUNTI PANORAMICI
PUNTO 4 (VERSO SUD) - ANTE OPERAM



PUNTI PANORAMICI
PUNTO 4 (VERSO SUD) - POST OPERAM

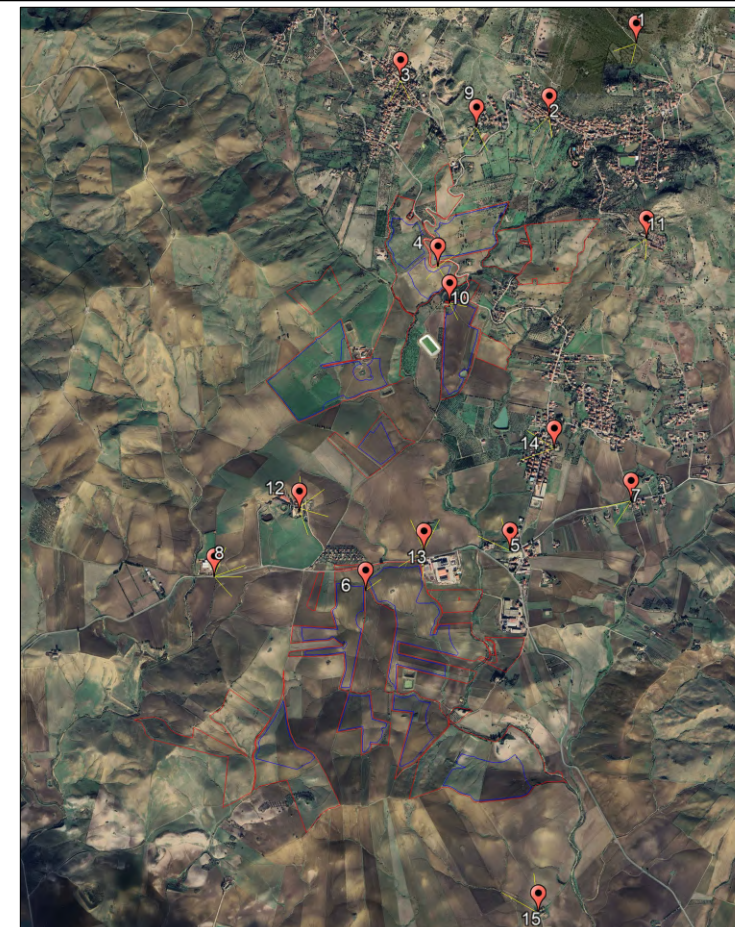

- Area di progetto "San Giuseppe"
- Area di impianto "San Giuseppe"

LEGENDA

- ⇩ Area di progetto "San Giuseppe"

AREA DI INTERESSE ARCHEOLOGICO
- Punto 1: area archeologica "Monte Iudica"

CENTRI STORICI
- Punto 2: centro storico Castel di Iudica
- Punto 3: centro storico Carrubbo

PUNTI PANORAMICI
- Punto 1
- Punto 4 (Verso Nord)
- Punto 4 (Verso Sud)
- Punto 5
- Punto 6

PERCORSI PANORAMICI - NORMALE ACCESSIBILITA'
- Punto 4: corrispondente alla SP25ii (Verso Nord)
- Punto 4: corrispondente alla SP25ii (Verso Sud)
- Punto 7: corrispondente alla SP102ii

REGIE TRAZZERE
- Punto 7: RT n. 461, coincidente con la SP102ii - NORMALE ACCESSIBILITA'
- Punto 8: RT n. 461, coincidente con la SS288 - NORMALE ACCESSIBILITA' (Verso Nord-Est)
- Punto 8: RT n. 461, coincidente con la SS288 - NORMALE ACCESSIBILITA' (Verso Sud-Est)

BENI ISOLATI
- Punto 9: chiesa Maria SS. delle Grazie
- Punto 10: masseria Marchese Gravina
- Punto 11: cimitero di Castel di Iudica
- Punto 12: villa Malerba (Verso Nord-Est)
- Punto 12: villa Malerba (Verso Sud-Est)
- Punto 13: masseria (C/da Ficuzza) (Verso Nord)
- Punto 13: masseria (C/da Ficuzza) (Verso Sud)
- Punto 14: fattoria Scalia
- Punto 15: masseria Magazzinazzo

Codice elaborato	Data	Livello progettazione	Emesso	Verificato	Approvato	REV.
37-RMCA-P10	APRILE 2024	DEFINITIVO	Arch. C.Bella	Arch. C.Bella	Arch. C.Bella	00

ELABORATO:
**INQUADRAMENTO PAESAGGISTICO
FOTOSIMULAZIONI DA PUNTI DI VISTA SIGNIFICATIVI**

SCALA: 1:25.000 TAVOLA: 5/13

Società Proponente:
BAS
Italy Quattordicesima Srl
BAS ITALY QUATTORDICESIMA S.R.L.
Via dell'Artigianato n.5
20864 Agrate Brianza (MB)
email: basitaly.quattordicesima@legalmail.it

Timbri e firme:

Progettazione:
E-PRIMA
E-PRIMA S.R.L.
Via Manganelli 20/G
95030 Nicolosi (CT)
tel:0959141116 - cell:3339533392
email:info@e-prima.eu

Timbri e firme:

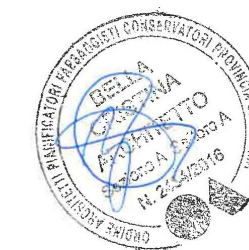

ORIENTAMENTO

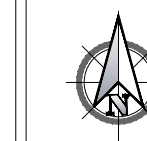

SCALA METRICA



Realizzazione di un impianto agrofotovoltaico denominato "SAN GIUSEPPE", posizionato a terra di potenza di generazione pari a 103,17440 MWp, sito nel Comune di Ramacca (CT) e Castel di Judica (CT)



PUNTI PANORAMICI
PUNTO 5 - ANTE OPERAM



PUNTI PANORAMICI
PUNTO 5 - POST OPERAM



PUNTI PANORAMICI
PUNTO 6 - ANTE OPERAM



PUNTI PANORAMICI
PUNTO 6 - POST OPERAM



Area di progetto "San Giuseppe"
Area di impianto "San Giuseppe"

LEGENDA

Area di progetto "San Giuseppe"

AREA DI INTERESSE ARCHEOLOGICO
- Punto 1: area archeologica "Monte Iudica"

CENTRI STORICI
- Punto 2: centro storico Castel di Iudica
- Punto 3: centro storico Carrubbo

PUNTI PANORAMICI
- Punto 1
- Punto 4 (Verso Nord)
- Punto 4 (Verso Sud)
- Punto 5
- Punto 6

PERCORSI PANORAMICI - NORMALE ACCESSIBILITA'
- Punto 4: corrispondente alla SP25ii (Verso Nord)
- Punto 4: corrispondente alla SP25ii (Verso Sud)
- Punto 7: corrispondente alla SP102ii

REGIE TRAZZERE
- Punto 7: RT n. 461, coincidente con la SP102ii - NORMALE ACCESSIBILITA'
- Punto 8: RT n. 461, coincidente con la SS288 - NORMALE ACCESSIBILITA' (Verso Nord-Est)
- Punto 8: RT n. 461, coincidente con la SS288 - NORMALE ACCESSIBILITA' (Verso Sud-Est)

BENI ISOLATI
- Punto 9: chiesa Maria SS. delle Grazie
- Punto 10: masseria Marchese Gravina
- Punto 11: cimitero di Castel di Iudica
- Punto 12: villa Malerba (Verso Nord-Est)
- Punto 12: villa Malerba (Verso Sud-Est)
- Punto 13: masseria (C/da Ficuzza) (Verso Nord)
- Punto 13: masseria (C/da Ficuzza) (Verso Sud)
- Punto 14: fattoria Scalia
- Punto 15: masseria Magazzinazzo

Codice elaborato	Data	Livello progettazione	Emesso	Verificato	Approvato	REV.
37-RMCA-P10	APRILE 2024	DEFINITIVO	Arch. C.Bella	Arch. C.Bella	Arch. C.Bella	00

ELABORATO:
INQUADRAMENTO PAESAGGISTICO
FOTOSIMULAZIONI DA PUNTI DI VISTA SIGNIFICATIVI

SCALA: 1:25.000

TAVOLA:6/13

Società Proponente:



BAS ITALY QUATTORDICESIMA S.R.L.
Via dell'Artigianato n.5
20864 Agrate Brianza (MB)
email: basitaly.quattordicesima@legalmail.it

Timbri e firme:

Progettazione:



E-PRIMA S.R.L.
Via Manganelli 20/G
95030 Nicolosi (CT)
tel:0959141116 - cell:3339533392
email:info@e-prima.eu

Timbri e firme:

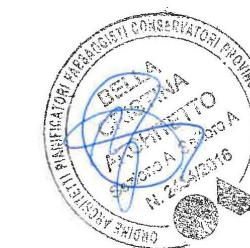

ORIENTAMENTO



SCALA METRICA



Realizzazione di un impianto agrofotovoltaico denominato "SAN GIUSEPPE", posizionato a terra di potenza di generazione pari a 103,17440 MWp, sito nel Comune di Ramacca (CT) e Castel di Judica (CT)



PERCORSI PANORAMICI - NORMALE ACCESSIBILITA'
PUNTO 4: CORRISPONDENTE ALLA SP25ii (VERSO NORD) - ANTE OPERAM



PERCORSI PANORAMICI - NORMALE ACCESSIBILITA'
PUNTO 4: CORRISPONDENTE ALLA SP25ii (VERSO NORD) - POST OPERAM



PERCORSI PANORAMICI - NORMALE ACCESSIBILITA'
PUNTO 4: CORRISPONDENTE ALLA SP25ii (VERSO SUD) - ANTE OPERAM



PERCORSI PANORAMICI - NORMALE ACCESSIBILITA'
PUNTO 4: CORRISPONDENTE ALLA SP25ii (VERSO SUD) - POST OPERAM



Area di progetto "San Giuseppe"
Area di impianto "San Giuseppe"

LEGENDA

Area di progetto "San Giuseppe"

AREA DI INTERESSE ARCHEOLOGICO
- Punto 1: area archeologica "Monte Iudica"

CENTRI STORICI
- Punto 2: centro storico Castel di Judica
- Punto 3: centro storico Carrubbo

PUNTI PANORAMICI
- Punto 1
- Punto 4 (Verso Nord)
- Punto 4 (Verso Sud)
- Punto 5
- Punto 6

PERCORSI PANORAMICI - NORMALE ACCESSIBILITA'
- Punto 4: corrispondente alla SP25ii (Verso Nord)
- Punto 4: corrispondente alla SP25ii (Verso Sud)
- Punto 7: corrispondente alla SP102ii

REGIE TRAZZERE
- Punto 7: RT n. 461, coincidente con la SP102ii - NORMALE ACCESSIBILITA'
- Punto 8: RT n. 461, coincidente con la SS288 - NORMALE ACCESSIBILITA' (Verso Nord-Est)
- Punto 8: RT n. 461, coincidente con la SS288 - NORMALE ACCESSIBILITA' (Verso Sud-Est)

BENI ISOLATI
- Punto 9: chiesa Maria SS. delle Grazie
- Punto 10: masseria Marchese Gravina
- Punto 11: cimitero di Castel di Judica
- Punto 12: villa Malerba (Verso Nord-Est)
- Punto 12: villa Malerba (Verso Sud-Est)
- Punto 13: masseria (C/da Ficuzza) (Verso Nord)
- Punto 13: masseria (C/da Ficuzza) (Verso Sud)
- Punto 14: fattoria Scalia
- Punto 15: masseria Magazzinazzo

Codice elaborato	Data	Livello progettazione	Emesso	Verificato	Approvato	REV.
37-RMCA-P10	APRILE 2024	DEFINITIVO	Arch. C.Bella	Arch. C.Bella	Arch. C.Bella	00

ELABORATO:
**INQUADRAMENTO PAESAGGISTICO
FOTOSIMULAZIONI DA PUNTI DI VISTA SIGNIFICATIVI**

SCALA: 1:25.000 TAVOLA: 7/13

Società Proponente:
BAS
Italy Quattordicesima Srl
BAS ITALY QUATTORDICESIMA S.R.L.
Via dell'Artigianato n.5
20864 Agrate Brianza (MB)
email: basitaly.quattordicesima@legalmail.it

Timbri e firme:

Progettazione:
E-PRIMA
E-PRIMA S.R.L.
Via Manganelli 20/G
95030 Nicolosi (CT)
tel:0959141116 - cell:3339533392
email:info@e-prima.eu

Timbri e firme:

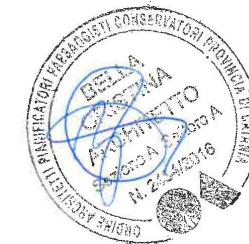

ORIENTAMENTO

SCALA METRICA

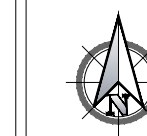



Realizzazione di un impianto agrofotovoltaico denominato "SAN GIUSEPPE", posizionato a terra di potenza di generazione pari a 103,17440 MWp, sito nel Comune di Ramacca (CT) e Castel di Judica (CT)



PERCORSI PANORAMICI – NORMALE ACCESSIBILITA' E REGIE TRAZZERE
PUNTO 7: CORRISPONDENTE ALLA SP102ii - ANTE OPERAM
PUNTO 7: RT N. 461, COINCIDENTE CON LA SP102ii – NORMALE ACCESSIBILITA' - ANTE OPERAM



PERCORSI PANORAMICI – NORMALE ACCESSIBILITA' E REGIE TRAZZERE
PUNTO 7: CORRISPONDENTE ALLA SP102ii - POST OPERAM
PUNTO 7: RT N. 461, COINCIDENTE CON LA SP102ii – NORMALE ACCESSIBILITA' - POST OPERAM
Area di progetto San Giuseppe non visibile



REGIE TRAZZERE
PUNTO 8: RT N. 461, COINCIDENTE CON LA SS288 – NORMALE ACCESSIBILITA' (VERSO NORD-EST) - ANTE OPERAM



REGIE TRAZZERE
PUNTO 8: RT N. 461, COINCIDENTE CON LA SS288 – NORMALE ACCESSIBILITA' (VERSO NORD-EST) - POST OPERAM
Area di progetto San Giuseppe non visibile



Area di progetto "San Giuseppe"
Area di impianto "San Giuseppe"

LEGENDA

Area di progetto "San Giuseppe"

AREA DI INTERESSE ARCHEOLOGICO
- Punto 1: area archeologica "Monte Iudica"

CENTRI STORICI
- Punto 2: centro storico Castel di Judica
- Punto 3: centro storico Carrubbo

PUNTI PANORAMICI
- Punto 1
- Punto 4 (Verso Nord)
- Punto 4 (Verso Sud)
- Punto 5
- Punto 6

PERCORSI PANORAMICI – NORMALE ACCESSIBILITA'
- Punto 4: corrispondente alla SP25ii (Verso Nord)
- Punto 4: corrispondente alla SP25ii (Verso Sud)
- Punto 7: corrispondente alla SP102ii

REGIE TRAZZERE
- Punto 7: RT n. 461, coincidente con la SP102ii – NORMALE ACCESSIBILITA'
- Punto 8: RT n. 461, coincidente con la SS288 – NORMALE ACCESSIBILITA' (Verso Nord-Est)
- Punto 8: RT n. 461, coincidente con la SS288 – NORMALE ACCESSIBILITA' (Verso Sud-Est)

BENI ISOLATI
- Punto 9: chiesa Maria SS. delle Grazie
- Punto 10: masseria Marchese Gravina
- Punto 11: cimitero di Castel di Iudica
- Punto 12: villa Malerba (Verso Nord-Est)
- Punto 12: villa Malerba (Verso Sud-Est)
- Punto 13: masseria (C/da Ficuzza) (Verso Nord)
- Punto 13: masseria (C/da Ficuzza) (Verso Sud)
- Punto 14: fattoria Scalia
- Punto 15: masseria Magazzinazzo

Codice elaborato	Data	Livello progettazione	Emesso	Verificato	Approvato	REV.
37-RMCA-P10	APRILE 2024	DEFINITIVO	Arch. C.Bella	Arch. C.Bella	Arch. C.Bella	00

ELABORATO:
**INQUADRAMENTO PAESAGGISTICO
FOTOSIMULAZIONI DA PUNTI DI VISTA SIGNIFICATIVI**

SCALA: 1:25.000

TAVOLA: 8/13

Società Proponente:
BAS
Italy Quattordicesima Srl
BAS ITALY QUATTORDICESIMA S.R.L.
Via dell'Artigianato n.5
20864 Agrate Brianza (MB)
email: basitaly.quattordicesima@legalmail.it

Timbri e firme:

Progettazione:
E-PRIMA
E-PRIMA S.R.L.
Via Manganelli 20/G
95030 Nicolosi (CT)
tel:0959141116 - cell:3339533392
email:info@e-prima.eu

Timbri e firme:

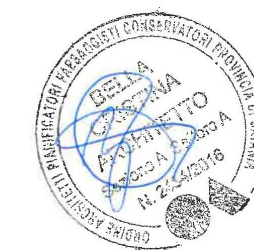

ORIENTAMENTO

SCALA METRICA

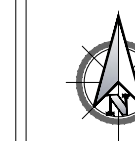



Realizzazione di un impianto agrofotovoltaico denominato "SAN GIUSEPPE", posizionato a terra di potenza di generazione pari a 103,17440 MWp, sito nel Comune di Ramacca (CT) e Castel di Judica (CT)



REGIE TRAZZERE
PUNTO 8: RT N. 461, COINCIDENTE CON LA SS288 - NORMALE ACCESSIBILITA' (VERSO SUD-EST) - ANTE OPERAM



REGIE TRAZZERE
PUNTO 8: RT N. 461, COINCIDENTE CON LA SS288 - NORMALE ACCESSIBILITA' (VERSO SUD-EST) - POST OPERAM
Area di progetto San Giuseppe non visibile

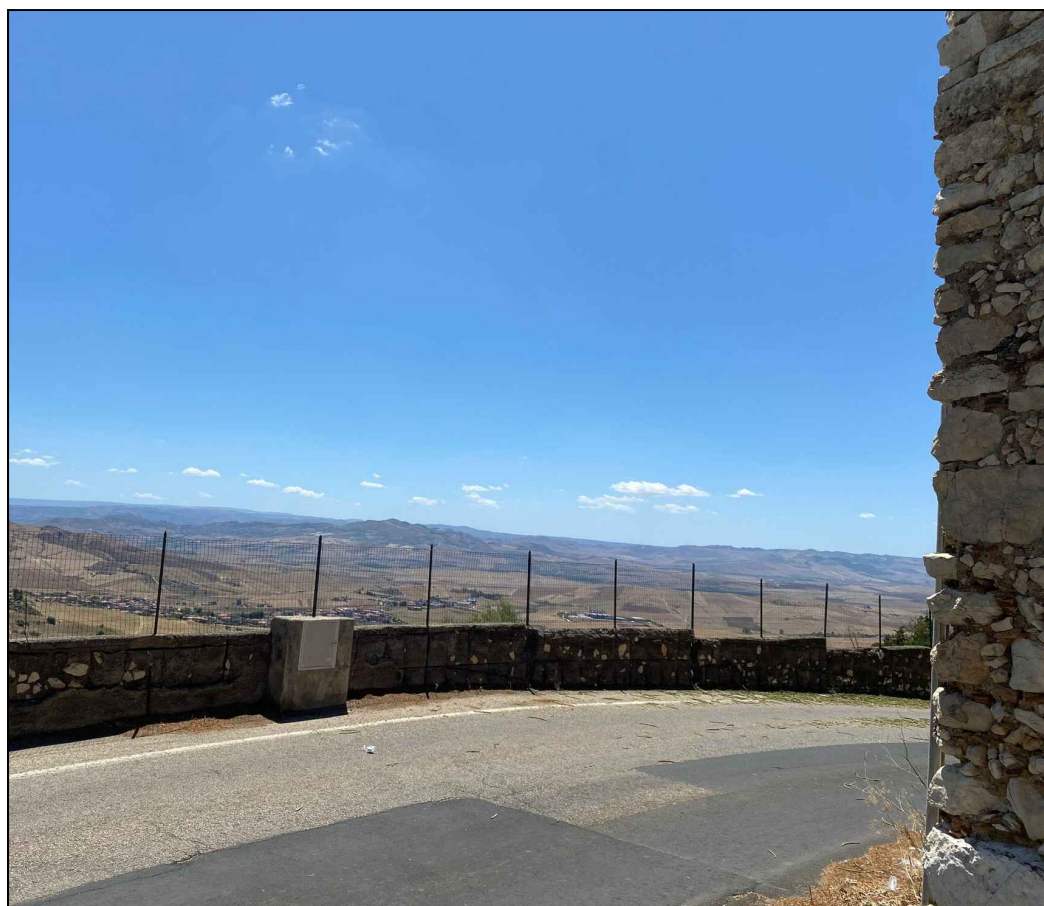

BENI ISOLATI
PUNTO 9: CHIESA MARIA SS. DELLE GRAZIE - ANTE OPERAM

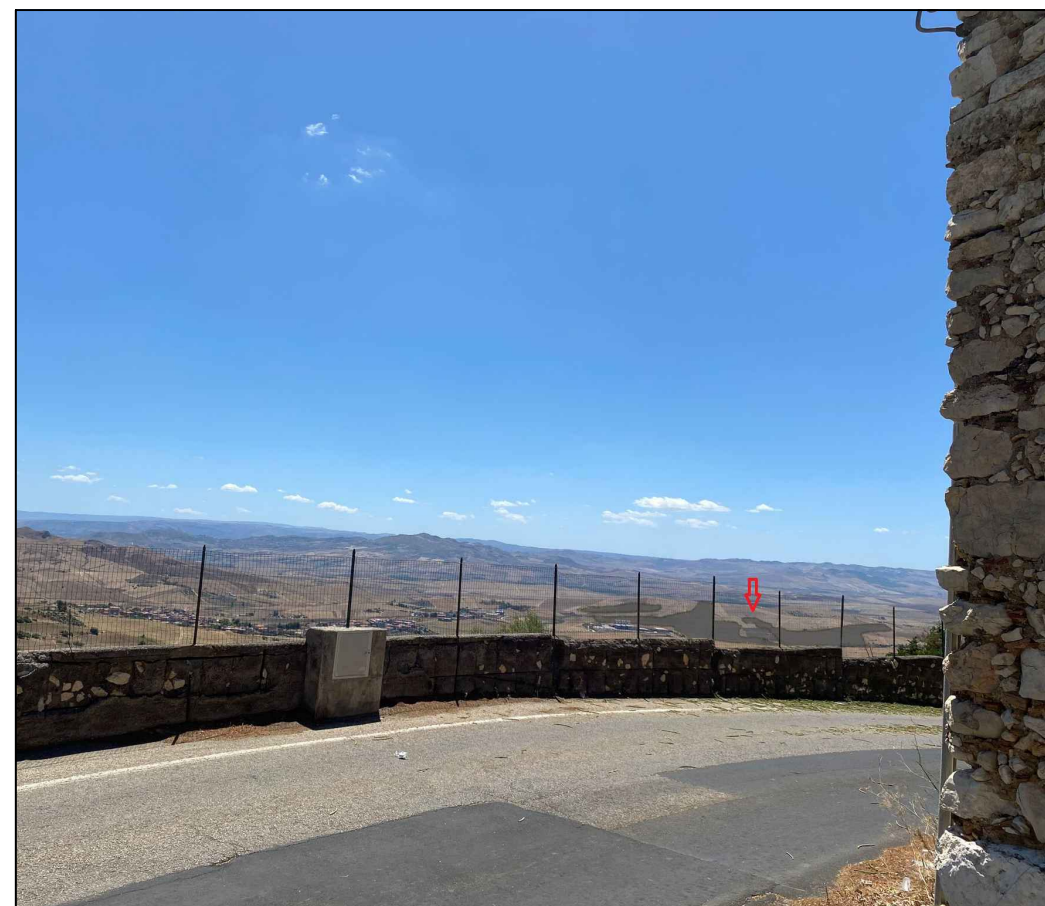

BENI ISOLATI
PUNTO 9: CHIESA MARIA SS. DELLE GRAZIE - POST OPERAM



Area di progetto "San Giuseppe"
Area di impianto "San Giuseppe"

LEGENDA

Area di progetto "San Giuseppe"

AREA DI INTERESSE ARCHEOLOGICO
- Punto 1: area archeologica "Monte Iudica"

CENTRI STORICI
- Punto 2: centro storico Castel di Iudica
- Punto 3: centro storico Carrubbo

PUNTI PANORAMICI
- Punto 1
- Punto 4 (Verso Nord)
- Punto 4 (Verso Sud)
- Punto 5
- Punto 6

PERCORSI PANORAMICI - NORMALE ACCESSIBILITA'
- Punto 4: corrispondente alla SP25ii (Verso Nord)
- Punto 4: corrispondente alla SP25ii (Verso Sud)
- Punto 7: corrispondente alla SP102ii

REGIE TRAZZERE
- Punto 7: RT n. 461, coincidente con la SP102ii - NORMALE ACCESSIBILITA'
- Punto 8: RT n. 461, coincidente con la SS288 - NORMALE ACCESSIBILITA' (Verso Nord-Est)
- Punto 8: RT n. 461, coincidente con la SS288 - NORMALE ACCESSIBILITA' (Verso Sud-Est)

BENI ISOLATI
- Punto 9: chiesa Maria SS. delle Grazie
- Punto 10: masseria Marchese Gravina
- Punto 11: cimitero di Castel di Iudica
- Punto 12: villa Malerba (Verso Nord-Est)
- Punto 12: villa Malerba (Verso Sud-Est)
- Punto 13: masseria (C/da Ficuzza) (Verso Nord)
- Punto 13: masseria (C/da Ficuzza) (Verso Sud)
- Punto 14: fattoria Scalia
- Punto 15: masseria Magazzinazzo

Codice elaborato	Data	Livello progettazione	Emesso	Verificato	Approvato	REV.
37-RMCA-P10	APRILE 2024	DEFINITIVO	Arch. C.Bella	Arch. C.Bella	Arch. C.Bella	00

ELABORATO:
**INQUADRAMENTO PAESAGGISTICO
FOTOSIMULAZIONI DA PUNTI DI VISTA SIGNIFICATIVI**

SCALA: 1:25.000

TAVOLA:9/13

Società Proponente:
BAS
Italy Quattordicesima Srl
BAS ITALY QUATTORDICESIMA S.R.L.
Via dell'Artigianato n.5
20864 Agrate Brianza (MB)
email: basitaly.quattordicesima@legalmail.it

Timbri e firme:

Progettazione:
E-PRIMA
E-PRIMA S.R.L.
Via Manganelli 20/G
95030 Nicolosi (CT)
tel:0959141116 - cell:3339533392
email:info@e-prima.eu

Timbri e firme:

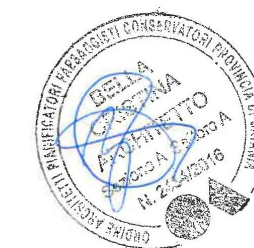

ORIENTAMENTO

SCALA METRICA

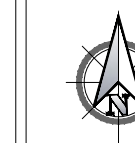



BENI ISOLATI
PUNTO 10: MASSERIA MARCHESE GRAVINA - ANTE OPERAM



BENI ISOLATI
PUNTO 10: MASSERIA MARCHESE GRAVINA - POST OPERAM



BENI ISOLATI
PUNTO 11: CIMITERO DI CASTEL DI IUDICA - ANTE OPERAM



BENI ISOLATI
PUNTO 11: CIMITERO DI CASTEL DI IUDICA - POST OPERAM

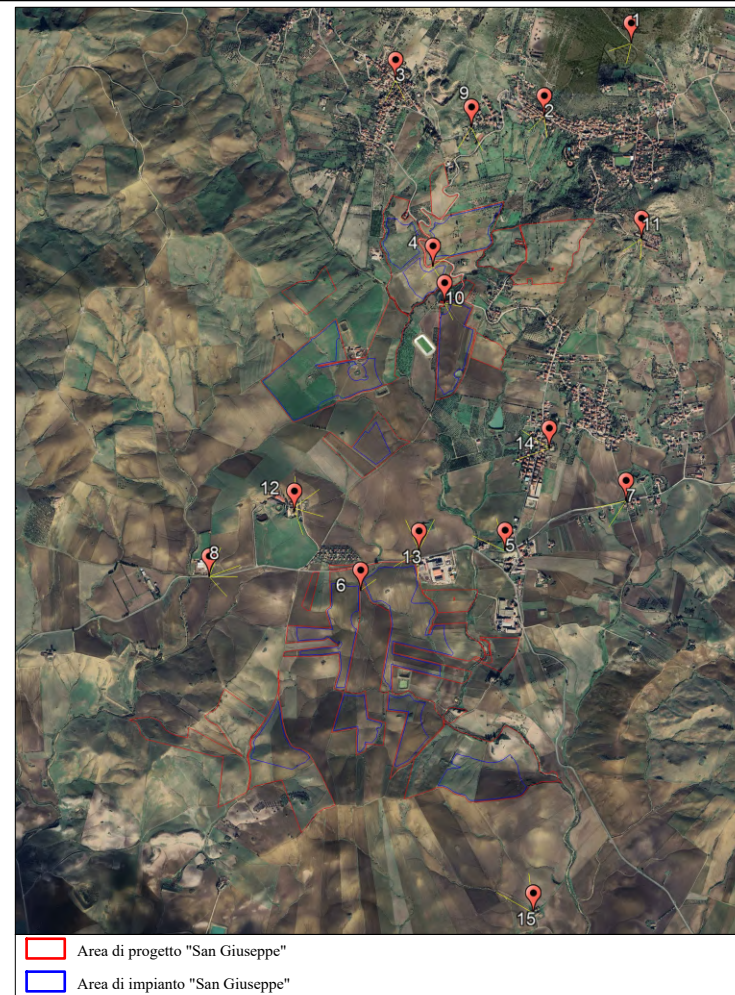

Area di progetto "San Giuseppe"
Area di impianto "San Giuseppe"

LEGENDA

Area di progetto "San Giuseppe"

AREA DI INTERESSE ARCHEOLOGICO
- Punto 1: area archeologica "Monte Iudica"

CENTRI STORICI
- Punto 2: centro storico Castel di Iudica
- Punto 3: centro storico Carrubbo

PUNTI PANORAMICI
- Punto 1
- Punto 4 (Verso Nord)
- Punto 4 (Verso Sud)
- Punto 5
- Punto 6

PERCORSI PANORAMICI - NORMALE ACCESSIBILITA'
- Punto 4: corrispondente alla SP25ii (Verso Nord)
- Punto 4: corrispondente alla SP25ii (Verso Sud)
- Punto 7: corrispondente alla SP102ii

REGIE TRAZZERE
- Punto 7: RT n. 461, coincidente con la SP102ii - NORMALE ACCESSIBILITA'
- Punto 8: RT n. 461, coincidente con la SS288 - NORMALE ACCESSIBILITA' (Verso Nord-Est)
- Punto 8: RT n. 461, coincidente con la SS288 - NORMALE ACCESSIBILITA' (Verso Sud-Est)

BENI ISOLATI
- Punto 9: chiesa Maria SS. delle Grazie
- Punto 10: masseria Marchese Gravina
- Punto 11: cimitero di Castel di Iudica
- Punto 12: villa Malerba (Verso Nord-Est)
- Punto 12: villa Malerba (Verso Sud-Est)
- Punto 13: masseria (C/da Ficuzza) (Verso Nord)
- Punto 13: masseria (C/da Ficuzza) (Verso Sud)
- Punto 14: fattoria Scalia
- Punto 15: masseria Magazzinazzo



Realizzazione di un impianto agrofotovoltaico denominato "SAN GIUSEPPE", posizionato a terra di potenza di generazione pari a 103,17440 MWp, sito nel Comune di Ramacca (CT) e Castel di Judica (CT)

Codice elaborato	Data	Livello progettazione	Emesso	Verificato	Approvato	REV.
37-RMCA-P10	APRILE 2024	DEFINITIVO	Arch. C.Bella	Arch. C.Bella	Arch. C.Bella	00

ELABORATO:

INQUADRAMENTO PAESAGGISTICO
FOTOSIMULAZIONI DA PUNTI DI VISTA SIGNIFICATIVI

SCALA: 1:25.000

TAVOLA:10/13

Società Proponente:

Timbri e firme:



BAS ITALY QUATTORDICESIMA S.R.L.
Via dell'Artigianato n.5
20864 Agrate Brianza (MB)
email: basitaly.quattordicesima@legalmail.it

Progettazione:

Timbri e firme:



E-PRIMA S.R.L.
Via Manganelli 20/G
95030 Nicolosi (CT)
tel:0959141116 - cell:3339533392
email:info@e-prima.eu

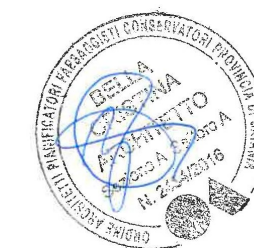

ORIENTAMENTO

SCALA METRICA





Realizzazione di un impianto agrofotovoltaico denominato "SAN GIUSEPPE", posizionato a terra di potenza di generazione pari a 103,17440 MWp, sito nel Comune di Ramacca (CT) e Castel di Judica (CT)



BENI ISOLATI
PUNTO 12: VILLA MALERBA (VERSO NORD-EST) - ANTE OPERAM



BENI ISOLATI
PUNTO 12: VILLA MALERBA (VERSO NORD-EST) - POST OPERAM



BENI ISOLATI
PUNTO 12: VILLA MALERBA (VERSO SUD-EST) - ANTE OPERAM



BENI ISOLATI
PUNTO 12: VILLA MALERBA (VERSO SUD-EST) - POST OPERAM

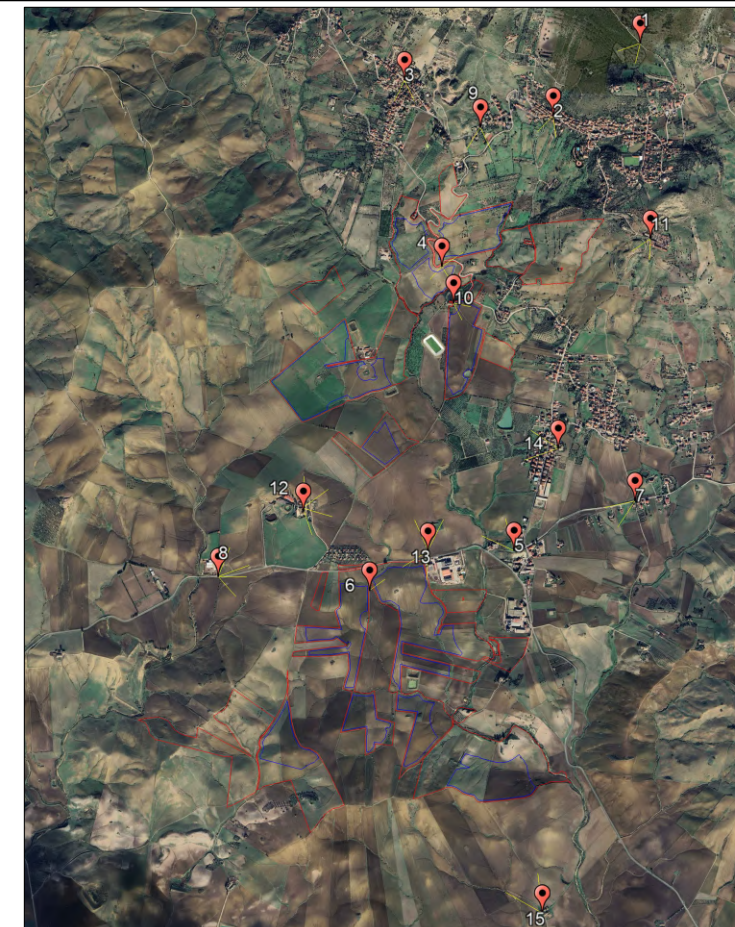

Area di progetto "San Giuseppe"
Area di impianto "San Giuseppe"

LEGENDA

Area di progetto "San Giuseppe"

AREA DI INTERESSE ARCHEOLOGICO
- Punto 1: area archeologica "Monte Iudica"

CENTRI STORICI
- Punto 2: centro storico Castel di Iudica
- Punto 3: centro storico Carrubbo

PUNTI PANORAMICI
- Punto 1
- Punto 4 (Verso Nord)
- Punto 4 (Verso Sud)
- Punto 5
- Punto 6

PERCORSI PANORAMICI - NORMALE ACCESSIBILITA'
- Punto 4: corrispondente alla SP25ii (Verso Nord)
- Punto 4: corrispondente alla SP25ii (Verso Sud)
- Punto 7: corrispondente alla SP102ii

REGIE TRAZZERE
- Punto 7: RT n. 461, coincidente con la SP102ii - NORMALE ACCESSIBILITA'
- Punto 8: RT n. 461, coincidente con la SS288 - NORMALE ACCESSIBILITA' (Verso Nord-Est)
- Punto 8: RT n. 461, coincidente con la SS288 - NORMALE ACCESSIBILITA' (Verso Sud-Est)

BENI ISOLATI
- Punto 9: chiesa Maria SS. delle Grazie
- Punto 10: masseria Marchese Gravina
- Punto 11: cimitero di Castel di Iudica
- Punto 12: villa Malerba (Verso Nord-Est)
- Punto 12: villa Malerba (Verso Sud-Est)
- Punto 13: masseria (C/da Ficuzza) (Verso Nord)
- Punto 13: masseria (C/da Ficuzza) (Verso Sud)
- Punto 14: fattoria Scalia
- Punto 15: masseria Magazzinazzo

Codice elaborato	Data	Livello progettazione	Emesso	Verificato	Approvato	REV.
37-RMCA-P10	APRILE 2024	DEFINITIVO	Arch. C.Bella	Arch. C.Bella	Arch. C.Bella	00

ELABORATO:
INQUADRAMENTO PAESAGGISTICO
FOTOSIMULAZIONI DA PUNTI DI VISTA SIGNIFICATIVI

SCALA: 1:25.000 TAVOLA:11/13

Società Proponente:
BAS
Italy Quattordicesima Srl
BAS ITALY QUATTORDICESIMA S.R.L.
Via dell'Artigianato n.5
20864 Agrate Brianza (MB)
email: basitaly.quattordicesima@legalmail.it

Timbri e firme:

Progettazione:
E-PRIMA
E-PRIMA S.R.L.
Via Manganelli 20/G
95030 Nicolosi (CT)
tel:0959141116 - cell:3339533392
email:info@e-prima.eu

Timbri e firme:



ORIENTAMENTO

SCALA METRICA





Realizzazione di un impianto agrofotovoltaico denominato "SAN GIUSEPPE", posizionato a terra di potenza di generazione pari a 103,17440 MWp, sito nel Comune di Ramacca (CT) e Castel di Judica (CT)



BENI ISOLATI
PUNTO 13: MASSERIA (C/DA FICUZZA) (VERSO NORD)- ANTE OPERAM
Scatto dalla strada - Bene isolato non accessibile



BENI ISOLATI
PUNTO 13: MASSERIA (C/DA FICUZZA) (VERSO NORD)- POST OPERAM
Scatto dalla strada - Bene isolato non accessibile



BENI ISOLATI
PUNTO 13: MASSERIA (C/DA FICUZZA) (VERSO SUD)- ANTE OPERAM
Scatto dalla strada - Bene isolato non accessibile



BENI ISOLATI
PUNTO 13: MASSERIA (C/DA FICUZZA) (VERSO SUD)- POST OPERAM
Scatto dalla strada - Bene isolato non accessibile

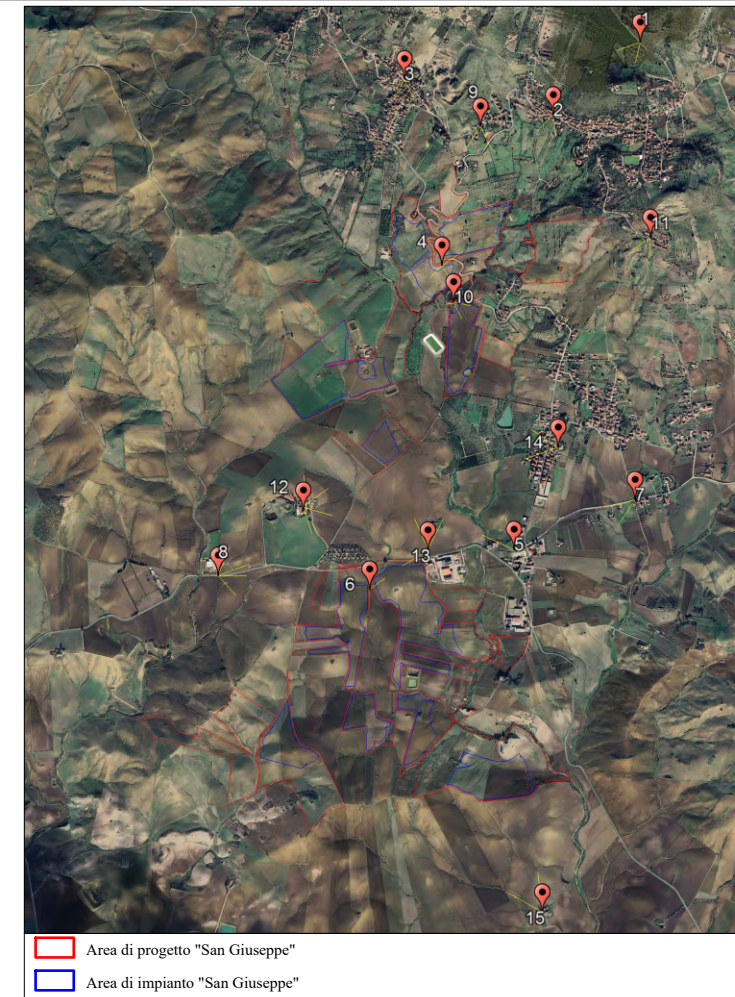

Area di progetto "San Giuseppe"
Area di impianto "San Giuseppe"

LEGENDA

Area di progetto "San Giuseppe"

AREA DI INTERESSE ARCHEOLOGICO
- Punto 1: area archeologica "Monte Iudica"

CENTRI STORICI
- Punto 2: centro storico Castel di Iudica
- Punto 3: centro storico Carrubbo

PUNTI PANORAMICI
- Punto 1
- Punto 4 (Verso Nord)
- Punto 4 (Verso Sud)
- Punto 5
- Punto 6

PERCORSI PANORAMICI - NORMALE ACCESSIBILITA'
- Punto 4: corrispondente alla SP25ii (Verso Nord)
- Punto 4: corrispondente alla SP25ii (Verso Sud)
- Punto 7: corrispondente alla SP102ii

REGIE TRAZZERE
- Punto 7: RT n. 461, coincidente con la SP102ii - NORMALE ACCESSIBILITA'
- Punto 8: RT n. 461, coincidente con la SS288 - NORMALE ACCESSIBILITA' (Verso Nord-Est)
- Punto 8: RT n. 461, coincidente con la SS288 - NORMALE ACCESSIBILITA' (Verso Sud-Est)

BENI ISOLATI
- Punto 9: chiesa Maria SS. delle Grazie
- Punto 10: masseria Marchese Gravina
- Punto 11: cimitero di Castel di Iudica
- Punto 12: villa Malerba (Verso Nord-Est)
- Punto 12: villa Malerba (Verso Sud-Est)
- Punto 13: masseria (C/da Ficuzza) (Verso Nord)
- Punto 13: masseria (C/da Ficuzza) (Verso Sud)
- Punto 14: fattoria Scalia
- Punto 15: masseria Magazzinazzo

Codice elaborato	Data	Livello progettazione	Emesso	Verificato	Approvato	REV.
37-RMCA-P10	APRILE 2024	DEFINITIVO	Arch. C.Bella	Arch. C.Bella	Arch. C.Bella	00

ELABORATO:
INQUADRAMENTO PAESAGGISTICO
FOTOSIMULAZIONI DA PUNTI DI VISTA SIGNIFICATIVI
SCALA: 1:25.000 TAVOLA:12/13

Società Proponente:
BAS
Italy Quattordicesima Srl
BAS ITALY QUATTORDICESIMA S.R.L.
Via dell'Artigianato n.5
20864 Agrate Brianza (MB)
email: basitaly.quattordicesima@legalmail.it

Timbri e firme:

Progettazione:
E-PRIMA
E-PRIMA S.R.L.
Via Manganelli 20/G
95030 Nicolosi (CT)
tel:0959141116 - cell:3339533392
email:info@e-prima.eu

Timbri e firme:

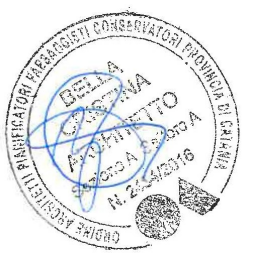

ORIENTAMENTO

SCALA METRICA

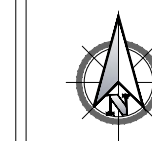



Realizzazione di un impianto agrofotovoltaico denominato "SAN GIUSEPPE", posizionato a terra di potenza di generazione pari a 103,17440 MWp, sito nel Comune di Ramacca (CT) e Castel di Judica (CT)



BENI ISOLATI
PUNTO 14: FATTORIA SCALIA - ANTE OPERAM



BENI ISOLATI
PUNTO 14: FATTORIA SCALIA - POST OPERAM
Area di progetto San Giuseppe non visibile



BENI ISOLATI
PUNTO 15: MASSERIA MAGAZZINAZZO - ANTE OPERAM



BENI ISOLATI
PUNTO 15: MASSERIA MAGAZZINAZZO - POST OPERAM
Area di progetto San Giuseppe non visibile



Area di progetto "San Giuseppe"
Area di impianto "San Giuseppe"

LEGENDA

Area di progetto "San Giuseppe"

AREA DI INTERESSE ARCHEOLOGICO
- Punto 1: area archeologica "Monte Iudica"

CENTRI STORICI
- Punto 2: centro storico Castel di Iudica
- Punto 3: centro storico Carrubbo

PUNTI PANORAMICI
- Punto 1
- Punto 4 (Verso Nord)
- Punto 4 (Verso Sud)
- Punto 5
- Punto 6

PERCORSI PANORAMICI - NORMALE ACCESSIBILITA'
- Punto 4: corrispondente alla SP25ii (Verso Nord)
- Punto 4: corrispondente alla SP25ii (Verso Sud)
- Punto 7: corrispondente alla SP102ii

REGIE TRAZZERE
- Punto 7: RT n. 461, coincidente con la SP102ii - NORMALE ACCESSIBILITA'
- Punto 8: RT n. 461, coincidente con la SS288 - NORMALE ACCESSIBILITA' (Verso Nord-Est)
- Punto 8: RT n. 461, coincidente con la SS288 - NORMALE ACCESSIBILITA' (Verso Sud-Est)

BENI ISOLATI
- Punto 9: chiesa Maria SS. delle Grazie
- Punto 10: masseria Marchese Gravina
- Punto 11: cimitero di Castel di Iudica
- Punto 12: villa Malerba (Verso Nord-Est)
- Punto 12: villa Malerba (Verso Sud-Est)
- Punto 13: masseria (C/da Ficuzza) (Verso Nord)
- Punto 13: masseria (C/da Ficuzza) (Verso Sud)
- Punto 14: fattoria Scalia
- Punto 15: masseria Magazzinazzo

Codice elaborato	Data	Livello progettazione	Emesso	Verificato	Approvato	REV.
37-RMCA-P10	APRILE 2024	DEFINITIVO	Arch. C.Bella	Arch. C.Bella	Arch. C.Bella	00

ELABORATO:
INQUADRAMENTO PAESAGGISTICO
FOTOSIMULAZIONI DA PUNTI DI VISTA SIGNIFICATIVI

SCALA: 1:25.000

TAVOLA:13/13

Società Proponente:

Timbri e firme:



BAS ITALY QUATTORDICESIMA S.R.L.
Via dell'Artigianato n.5
20864 Agrate Brianza (MB)
email: basitaly.quattordicesima@legalmail.it

Progettazione:

Timbri e firme:



E-PRIMA S.R.L.
Via Manganelli 20/G
95030 Nicolosi (CT)
tel:0959141116 - cell:3339533392
email:info@e-prima.eu

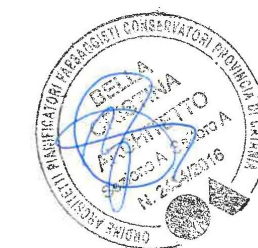

ORIENTAMENTO

SCALA METRICA

