

ORTOFOTO ANTE OPERAM



Realizzazione di un impianto agrofotovoltaico denominato "SAN GIUSEPPE", posizionato a terra di potenza di generazione pari a 103,17440 MWp, sito nel Comune di Ramacca (CT) e Castel di Judica (CT)

Codice elaborato	Data	Livello progettazione	Emesso	Verificato	Approvato	REV.
38-RMCA-P11	APRILE 2024	DEFINITIVO	Arch. C.Bella	Arch. C.Bella	Arch. C.Bella	00

ELABORATO:

INQUADRAMENTO PAESAGGISTICO
FOTOSIMULAZIONI CUMULATIVE DA PUNTI DI VISTA SIGNIFICATIVI

SCALA: 1:100.000

TAVOLA:1/13

Società Proponente:

Timbri e firme:



BAS ITALY QUATTORDICESIMA S.R.L.
Via dell'Artigianato n.5
20864 Agrate Brianza (MB)
email: basitaly.quattordicesima@legalmail.it

Progettazione:

Timbri e firme:



E-PRIMA S.R.L.
Via Manganelli 20/G
95030 Nicolosi (CT)
tel:095914116 - cell:3339533392
email:info@e-prima.eu



ORIENTAMENTO

SCALA METRICA

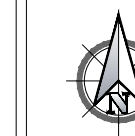

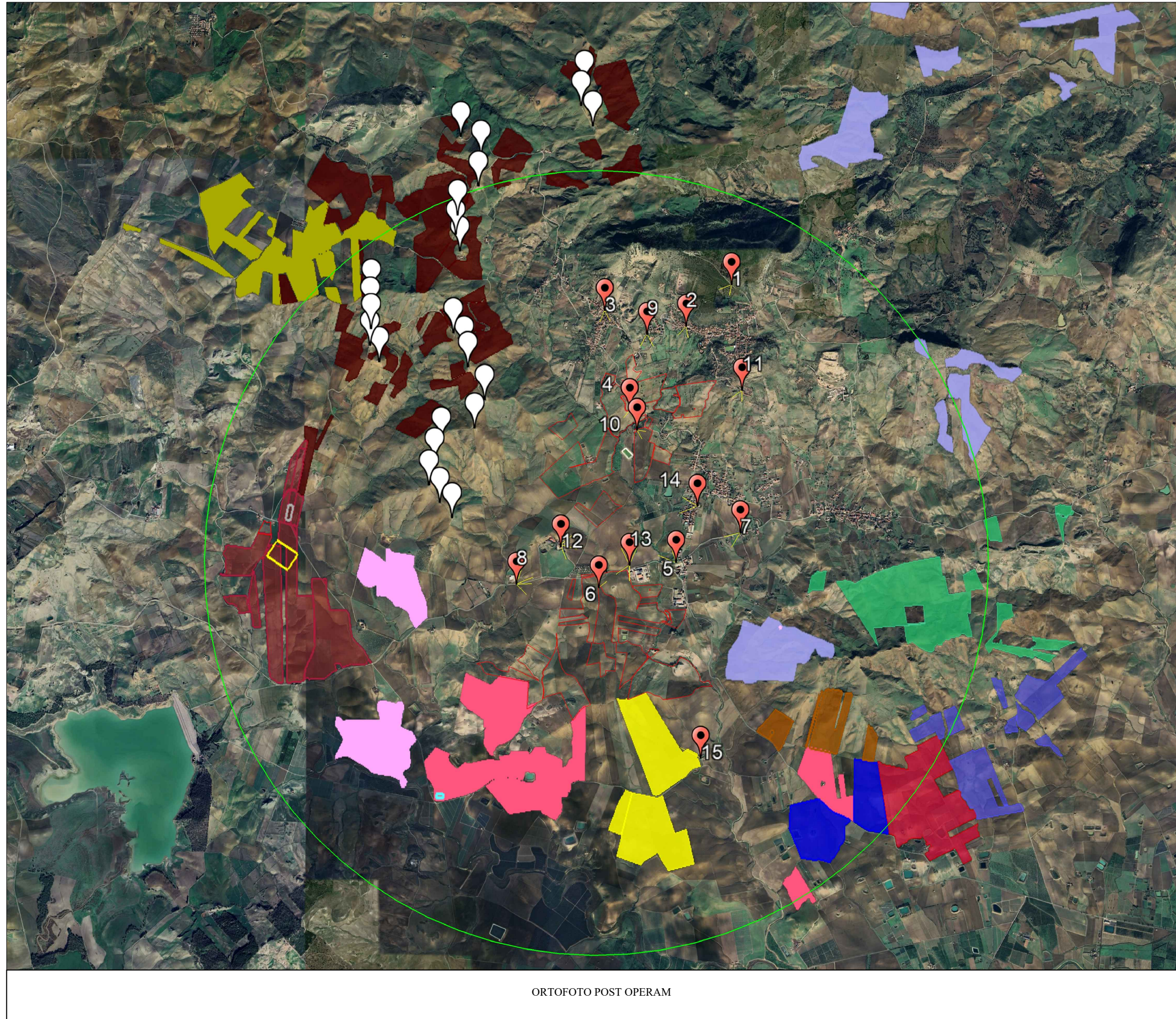

ORTOFOTO POST OPERAM

LEGENDA

AREA DI INTERESSE ARCHEOLOGICO
 - Punto 1: area archeologica "Monte Iudica"

CENTRI STORICI
 - Punto 2: centro storico Castel di Iudica
 - Punto 3: centro storico Carrubbo

PUNTI PANORAMICI
 - Punto 1
 - Punto 4 (Verso Nord)
 - Punto 4 (Verso Sud)
 - Punto 5
 - Punto 6

PERCORSI PANORAMICI - NORMALE ACCESSIBILITA'
 - Punto 4: corrispondente alla SP25ii (Verso Nord)
 - Punto 4: corrispondente alla SP25ii (Verso Sud)
 - Punto 7: corrispondente alla SP102ii

REGIE TRAZZERE
 - Punto 7: RT n. 461, coincidente con la SP102ii - normale accessibilita'
 - Punto 8: RT n. 461, coincidente con la SS288 - normale accessibilita' (Verso Nord-Est)
 - Punto 8: RT n. 461, coincidente con la SS288 - normale accessibilita' (Verso Sud-Est)

BENI ISOLATI
 - Punto 9: chiesa Maria SS. delle Grazie
 - Punto 10: masseria Marchese Gravina
 - Punto 11: cimitero di Castel di Iudica
 - Punto 12: villa Malerba (Verso Nord-Est)
 - Punto 12: villa Malerba (Verso Sud-Est)
 - Punto 13: masseria (C/da Ficuzza) (Verso Nord)
 - Punto 13: masseria (C/da Ficuzza) (Verso Sud)
 - Punto 14: fattoria Scalia
 - Punto 15: masseria Magazzinazzo

Legenda

- Area di progetto SAN GIUSEPPE
- Raggio 5 Km
- ⚡ Parco eolico ENNESE
- IMPIANTI AUTORIZZATI**
- Area di progetto GIUMENTA (cod.8231)
- Area di progetto RAMACCA (cod.1085)
- Area di progetto CASTEL DI IUDICA (cod.1007)
- Area di progetto ITW-RWN-RAMACCA (cod.1212)

- IMPIANTI IN FASE DI AUTORIZZAZIONE**
- Area di progetto RAMACCA (cod.8007)
- Area di progetto FICURINIA (cod.8434)
- Area di progetto ALBOSPINO (cod.8213)
- Area di progetto CINQUEGRANA (cod.10198)
- Area di progetto GIUMARRA 02 (cod.10191)
- Area di progetto GRANILIA (cod.10461)
- Area di progetto RAMACCA (cod.10541)
- Area di progetto CAPEZZANA (cod.10470)

- STAZIONI**
- Stazione Terna 150-380kV
- SSE IBV18 30-150 kV
- SSE utente 30-150 kV
- SSE utente 30-150 kV
- SSE utente 30-150 kV



Realizzazione di un impianto agrofotovoltaico denominato "SAN GIUSEPPE", posizionato a terra di potenza di generazione pari a 103,17440 MWp, sito nel Comune di Ramacca (CT) e Castel di Judica (CT)

Codice elaborato	Data	Livello progettazione	Emesso	Verificato	Approvato	REV.
38-RMCA-P11	APRILE 2024	DEFINITIVO	Arch. C.Bella	Arch. C.Bella	Arch. C.Bella	00

ELABORATO:
INQUADRAMENTO PAESAGGISTICO
FOTOSIMULAZIONI CUMULATIVE DA PUNTI DI VISTA SIGNIFICATIVI

SCALA: 1:100.000 TAVOLA:2/13

Società Proponente: **Timbri e firme:**



BAS ITALY QUATTORDICESIMA S.R.L.
 Via dell'Artigianato n.5
 20864 Agrate Brianza (MB)
 email: basitaly.quattordicesima@legalmail.it

Progettazione: **Timbri e firme:**



E-PRIMA S.R.L.
 Via Manganelli 20/G
 95030 Nicolosi (CT)
 tel:095914116 - cell:3339533392
 email:info@e-prima.eu



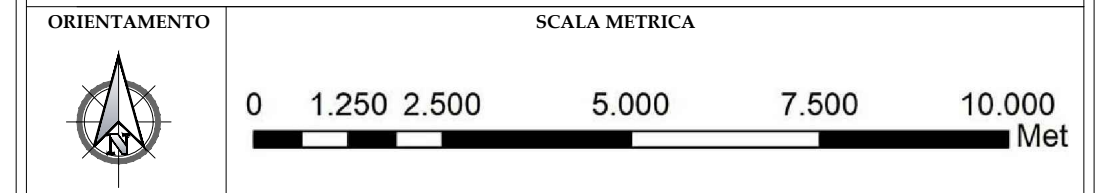



Realizzazione di un impianto agrofotovoltaico denominato "SAN GIUSEPPE", posizionato a terra di potenza di generazione pari a 103,17440 MWp, sito nel Comune di Ramacca (CT) e Castel di Judica (CT)



AREA DI INTERESSE ARCHEOLOGICO
PUNTO 1: AREA ARCHEOLOGICA "MONTE IUDICA" - ANTE OPERAM



AREA DI INTERESSE ARCHEOLOGICO
PUNTO 1: AREA ARCHEOLOGICA "MONTE IUDICA" - POST OPERAM
Nessun impianto visibile

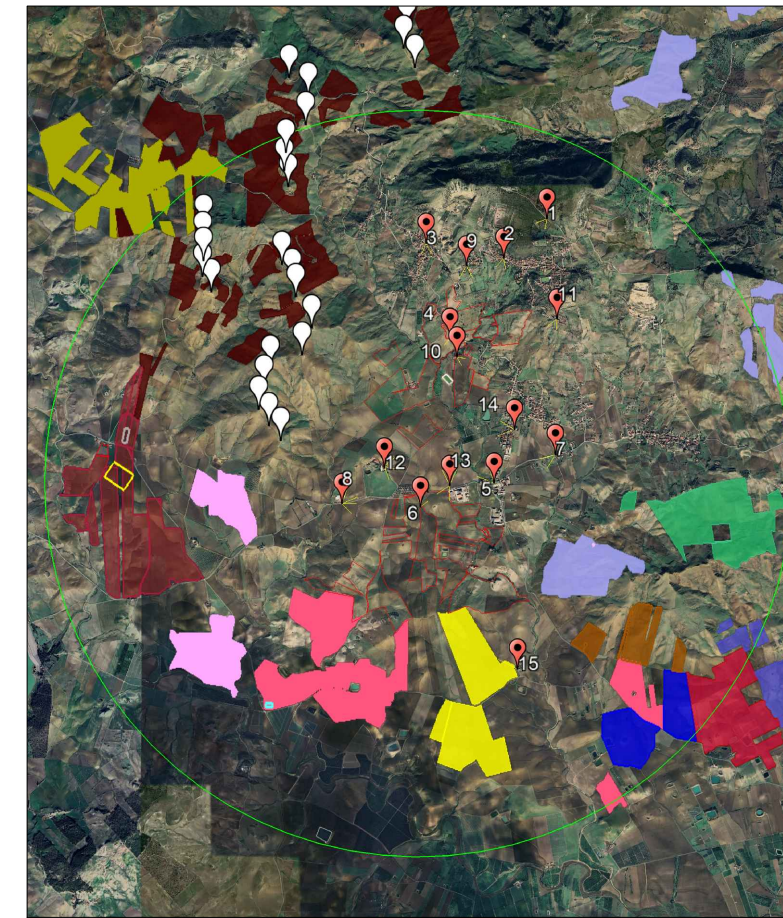

LEGENDA

- Legenda**
- Area di progetto SAN GIUSEPPE
 - Raggio 5 Km
 - IMPIANTI ESISTENTI**
 - Parco eolico ENNESE
 - IMPIANTI AUTORIZZATI**
 - Area di progetto GILAMENTA (cod. 8231)
 - Area di progetto RAMACCA (cod. 1085)
 - Area di progetto CASTEL DI IUDICA (cod. 1007)
 - Area di progetto ITR-IRWIN-RAMACCA (cod. 1212)
 - IMPIANTI IN FASE DI AUTORIZZAZIONE**
 - Area di progetto RAMACCA (cod. 8037)
 - Area di progetto FICURINIA (cod. 8436)
 - Area di progetto ALBOPIPO (cod. 8213)
 - Area di progetto CINQUEGRANA (cod. 10198)
 - Area di progetto GILMARRA 02 (cod. 10191)
 - Area di progetto GRANIELA (cod. 10481)
 - Area di progetto RAMACCA (cod. 10541)
 - Area di progetto CAPEZZANA (cod. 10470)
 - STAZIONI**
 - Stazione Terra 150-380kV
 - SSE BEVIS 30-150 kV
 - SSE ULENTE 30-150 kV
 - SSE ULENTE 30-150 kV
 - SSE ULENTE 30-150 kV
 - IMPIANTI ESISTENTI**
 - Area di progetto San Giuseppe

AREA DI INTERESSE ARCHEOLOGICO

- Punto 1: area archeologica "Monte Iudica"

CENTRI STORICI

- Punto 2: centro storico Castel di Iudica
- Punto 3: centro storico Carrubbo

PUNTI PANORAMICI

- Punto 1
- Punto 4 (Verso Nord)
- Punto 4 (Verso Sud)
- Punto 5
- Punto 6

PERCORSI PANORAMICI - NORMALE ACCESSIBILITA'

- Punto 4: corrispondente alla SP25ii (Verso Nord)
- Punto 4: corrispondente alla SP25ii (Verso Sud)
- Punto 7: corrispondente alla SP102ii

REGIE TRAZZERE

- Punto 7: RT n. 461, coincidente con la SP102ii - normale accessibilita'
- Punto 8: RT n. 461, coincidente con la SS288 - normale accessibilita' (Verso Nord-Est)
- Punto 8: RT n. 461, coincidente con la SS288 - normale accessibilita' (Verso Sud-Est)

BENI ISOLATI

- Punto 9: chiesa Maria SS. delle Grazie
- Punto 10: masseria Marchese Gravina
- Punto 11: cimitero di Castel di Iudica
- Punto 12: villa Malerba (Verso Nord-Est)
- Punto 12: villa Malerba (Verso Sud-Est)
- Punto 13: masseria (C/da Ficuzza) (Verso Nord)
- Punto 13: masseria (C/da Ficuzza) (Verso Sud)
- Punto 14: fattoria Scalia
- Punto 15: masseria Magazzinazzo



CENTRI STORICI
PUNTO 2: CENTRO STORICO CASTEL DI IUDICA - ANTE OPERAM



CENTRI STORICI
PUNTO 2: CENTRO STORICO CASTEL DI IUDICA - POST OPERAM

Codice elaborato	Data	Livello progettazione	Emesso	Verificato	Approvato	REV.
38-RMCA-P11	APRILE 2024	DEFINITIVO	Arch. C.Bella	Arch. C.Bella	Arch. C.Bella	00

ELABORATO:

INQUADRAMENTO PAESAGGISTICO
FOTOSIMULAZIONI CUMULATIVE DA PUNTI DI VISTA SIGNIFICATIVI

SCALA: 1:25.000

TAVOLA:3/13

Società Proponente:



BAS ITALY QUATTORDICESIMA S.R.L.
Via dell'Artigianato n.5
20864 Agrate Brianza (MB)
email: basitaly.quattordicesima@legalmail.it

Timbri e firme:

Progettazione:



E-PRIMA S.R.L.
Via Manganelli 20/G
95030 Nicolosi (CT)
tel:095914116 - cell:3339533392
email:info@e-prima.eu

Timbri e firme:



ORIENTAMENTO



SCALA METRICA





Realizzazione di un impianto agrofotovoltaico denominato "SAN GIUSEPPE", posizionato a terra di potenza di generazione pari a 103,17440 MWp, sito nel Comune di Ramacca (CT) e Castel di Judica (CT)



CENTRI STORICI
PUNTO 3: CENTRO STORICO CARRUBBO - ANTE OPERAM



CENTRI STORICI
PUNTO 3: CENTRO STORICO CARRUBBO - POST OPERAM
Nessun impianto visibile



PUNTI PANORAMICI
PUNTO 1 - ANTE OPERAM



PUNTI PANORAMICI
PUNTO 1 - POST OPERAM
Nessun impianto visibile

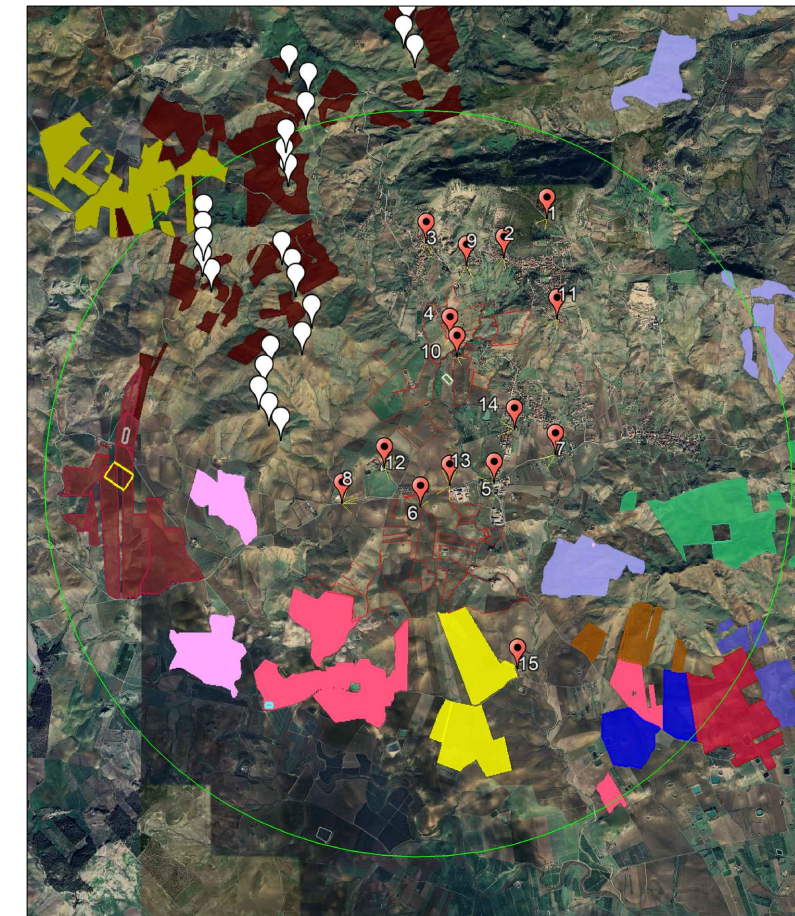

LEGENDA

- Legenda**
- Area di progetto SAN GIUSEPPE
 - Raggio 5 Km
 - IMPIANTI ESISTENTI**
 - Parco eolico ENNESE
 - IMPIANTI AUTORIZZATI**
 - Area di progetto GILMENTA (cod. 8231)
 - Area di progetto RAMACCA (cod. 1085)
 - Area di progetto CASTEL DI JUDICA (cod. 1007)
 - Area di progetto ITW-RAMACCA (cod. 1212)
 - IMPIANTI IN FASE DI AUTORIZZAZIONE**
 - Area di progetto RAMACCA (cod. 8037)
 - Area di progetto FICURUSA (cod. 8436)
 - Area di progetto ALBOSPIRO (cod. 8218)
 - Area di progetto CINQUEGRANA (cod. 10198)
 - Area di progetto GUMARRA 02 (cod. 10191)
 - Area di progetto GRANIELA (cod. 10481)
 - Area di progetto RAMACCA (cod. 10541)
 - Area di progetto CAPEZZANA (cod. 10470)
 - STAZIONI**
 - Stazione Terra 150-380kV
 - SSE BEVIS 30-150 kV
 - SSE Uterle 30-150 kV
 - SSE Uterle 30-150 kV
 - SSE Uterle 30-150 kV

AREA DI INTERESSE ARCHEOLOGICO

- Punto 1: area archeologica "Monte Iudica"

CENTRI STORICI

- Punto 2: centro storico Castel di Iudica
- Punto 3: centro storico Carrubbo

PUNTI PANORAMICI

- Punto 1
- Punto 4 (Verso Nord)
- Punto 4 (Verso Sud)
- Punto 5
- Punto 6

PERCORSI PANORAMICI - NORMALE ACCESSIBILITA'

- Punto 4: corrispondente alla SP25ii (Verso Nord)
- Punto 4: corrispondente alla SP25ii (Verso Sud)
- Punto 7: corrispondente alla SP102ii

REGIE TRAZZERE

- Punto 7: RT n. 461, coincidente con la SP102ii - normale accessibilita'
- Punto 8: RT n. 461, coincidente con la SS288 - normale accessibilita' (Verso Nord-Est)
- Punto 8: RT n. 461, coincidente con la SS288 - normale accessibilita' (Verso Sud-Est)

BENI ISOLATI

- Punto 9: chiesa Maria SS. delle Grazie
- Punto 10: masseria Marchese Gravina
- Punto 11: cimitero di Castel di Iudica
- Punto 12: villa Malerba (Verso Nord-Est)
- Punto 12: villa Malerba (Verso Sud-Est)
- Punto 13: masseria (C/da Ficuzza) (Verso Nord)
- Punto 13: masseria (C/da Ficuzza) (Verso Sud)
- Punto 14: fattoria Scalia
- Punto 15: masseria Magazzinazzo

Codice elaborato	Data	Livello progettazione	Emesso	Verificato	Approvato	REV.
38-RMCA-P11	APRILE 2024	DEFINITIVO	Arch. C.Bella	Arch. C.Bella	Arch. C.Bella	00

ELABORATO:
INQUADRAMENTO PAESAGGISTICO
FOTOSIMULAZIONI CUMULATIVE DA PUNTI DI VISTA SIGNIFICATIVI
SCALA: 1:25.000 TAVOLA:4/13

Società Proponente:
 BAS
Italy Quattordicesima Srl
BAS ITALY QUATTORDICESIMA S.R.L.
Via dell'Artigianato n.5
20864 Agrate Brianza (MB)
email: basitaly.quattordicesima@legalmail.it

Timbri e firme:

Progettazione:
 E-PRIMA
E-PRIMA S.R.L.
Via Manganelli 20/G
95030 Nicolosi (CT)
tel:095914116 - cell:3339533392
email:info@e-prima.eu

Timbri e firme:

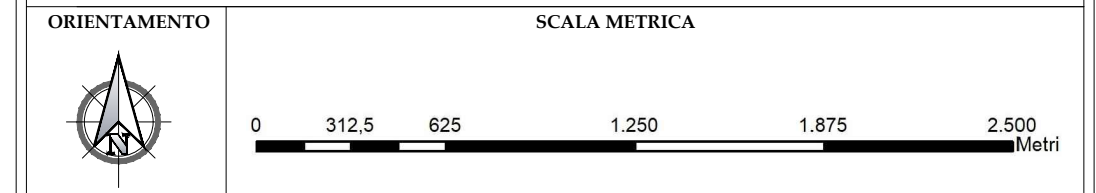



Realizzazione di un impianto agrofotovoltaico denominato "SAN GIUSEPPE", posizionato a terra di potenza di generazione pari a 103,17440 MWp, sito nel Comune di Ramacca (CT) e Castel di Judica (CT)

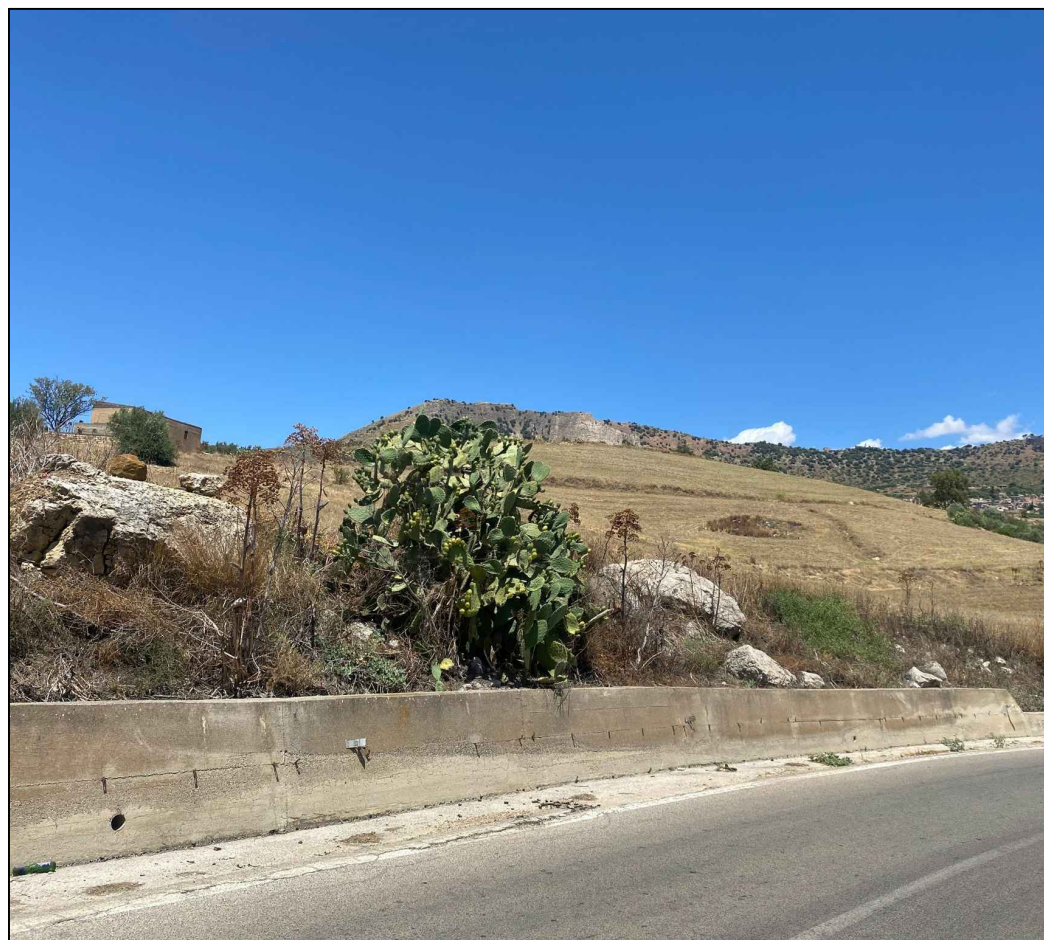

PUNTI PANORAMICI
PUNTO 4 (VERSO NORD) - ANTE OPERAM



PUNTI PANORAMICI
PUNTO 4 (VERSO NORD) - POST OPERAM

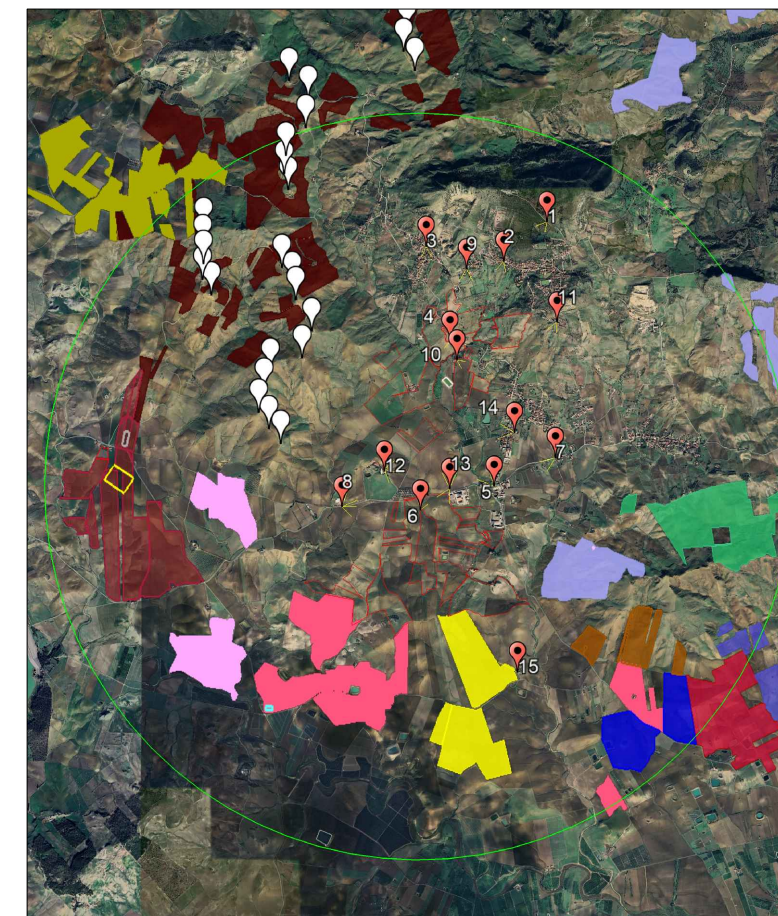

LEGENDA

- Legenda**
- Area di progetto SAN GIUSEPPE
 - Raggio 5 Km
 - IMPIANTI ESISTENTI**
 - Parco storico ENNESE
 - IMPIANTI AUTORIZZATI**
 - Area di progetto GILMENTA (cod. 8231)
 - Area di progetto RAMACCA (cod. 1085)
 - Area di progetto CASTEL DI JUDICA (cod. 1007)
 - Area di progetto ITR/IRWA-RAMACCA (cod. 1212)
 - IMPIANTI IN FASE DI AUTORIZZAZIONE**
 - Area di progetto RAMACCA (cod. 8037)
 - Area di progetto FICURINIA (cod. 8436)
 - Area di progetto ALBOSPINO (cod. 8218)
 - Area di progetto CINQUEGRANA (cod. 10198)
 - Area di progetto GILMARRA 02 (cod. 10191)
 - Area di progetto GRANELLA (cod. 10481)
 - Area di progetto RAMACCA (cod. 10541)
 - Area di progetto CAPEZZANA (cod. 10470)
 - STAZIONI**
 - Stazione Terna 150-380kV
 - SSE BEVIE 30-150 kV
 - SSE ULENTE 30-150 kV
 - SSE ULENTE 30-150 kV
 - SSE ULENTE 30-150 kV
 - Area di progetto San Giuseppe

AREA DI INTERESSE ARCHEOLOGICO

- Punto 1: area archeologica "Monte Judica"

CENTRI STORICI

- Punto 2: centro storico Castel di Judica
- Punto 3: centro storico Carrubbo

PUNTI PANORAMICI

- Punto 1
- Punto 4 (Verso Nord)
- Punto 4 (Verso Sud)
- Punto 5
- Punto 6

PERCORSI PANORAMICI - NORMALE ACCESSIBILITA'

- Punto 4: corrispondente alla SP25ii (Verso Nord)
- Punto 4: corrispondente alla SP25ii (Verso Sud)
- Punto 7: corrispondente alla SP102ii

REGIE TRAZZERE

- Punto 7: RT n. 461, coincidente con la SP102ii - normale accessibilita'
- Punto 8: RT n. 461, coincidente con la SS288 - normale accessibilita' (Verso Nord-Est)
- Punto 8: RT n. 461, coincidente con la SS288 - normale accessibilita' (Verso Sud-Est)

BENI ISOLATI

- Punto 9: chiesa Maria SS. delle Grazie
- Punto 10: masseria Marchese Gravina
- Punto 11: cimitero di Castel di Judica
- Punto 12: villa Malerba (Verso Nord-Est)
- Punto 12: villa Malerba (Verso Sud-Est)
- Punto 13: masseria (C/da Ficuzza) (Verso Nord)
- Punto 13: masseria (C/da Ficuzza) (Verso Sud)
- Punto 14: fattoria Scalia
- Punto 15: masseria Magazzino



PUNTI PANORAMICI
PUNTO 4 (VERSO SUD) - ANTE OPERAM



PUNTI PANORAMICI
PUNTO 4 (VERSO SUD) - POST OPERAM

Codice elaborato	Data	Livello progettazione	Emesso	Verificato	Approvato	REV.
38-RMCA-P11	APRILE 2024	DEFINITIVO	Arch. C.Bella	Arch. C.Bella	Arch. C.Bella	00

ELABORATO:

INQUADRAMENTO PAESAGGISTICO
FOTOSIMULAZIONI CUMULATIVE DA PUNTI DI VISTA SIGNIFICATIVI

SCALA: 1:25.000

TAVOLA: 5/13

Società Proponente:



BAS ITALY QUATTORDICESIMA S.R.L.
Via dell'Artigianato n.5
20864 Agrate Brianza (MB)
email: basitaly.quattordicesima@legalmail.it

Timbri e firme:

Progettazione:



E-PRIMA S.R.L.
Via Manganelli 20/G
95030 Nicolosi (CT)
tel:095914116 - cell:3339533392
email:info@e-prima.eu

Timbri e firme:

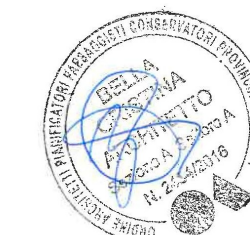

ORIENTAMENTO



SCALA METRICA





Realizzazione di un impianto agrofotovoltaico denominato "SAN GIUSEPPE", posizionato a terra di potenza di generazione pari a 103,17440 MWp, sito nel Comune di Ramacca (CT) e Castel di Judica (CT)



PUNTI PANORAMICI
PUNTO 5 - ANTE OPERAM



PUNTI PANORAMICI
PUNTO 5 - POST OPERAM

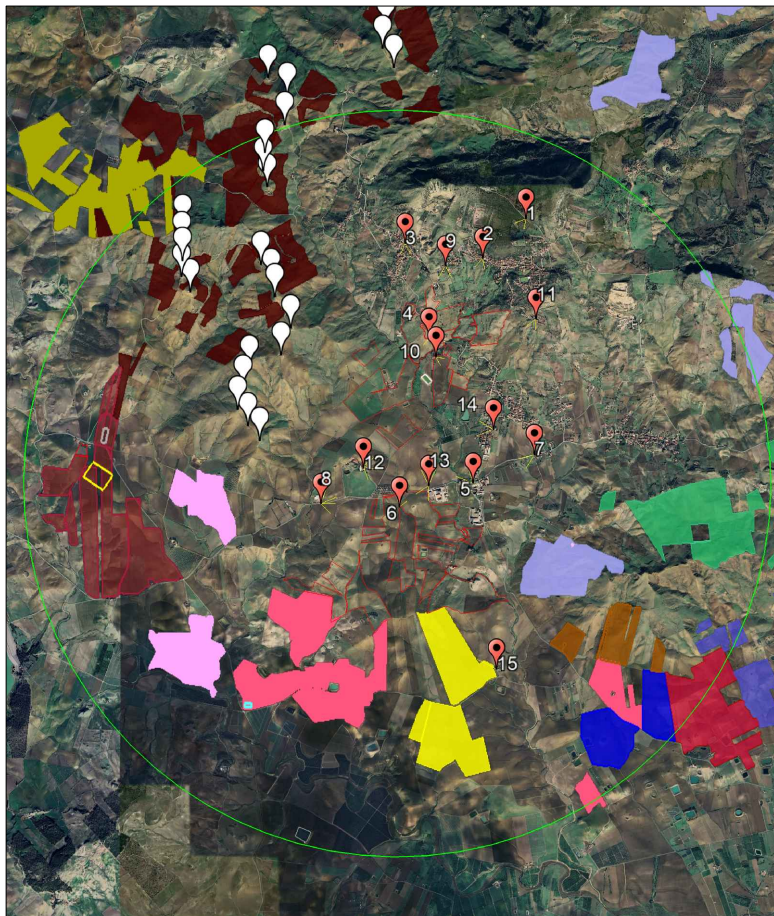

LEGENDA

- Legenda**
- Area di progetto SAN GIUSEPPE
 - Raggio 5 Km
 - IMPIANTI ESISTENTI**
 - Parco eolico ENNESE
 - IMPIANTI AUTORIZZATI**
 - Area di progetto GILMENTA (cod. 8231)
 - Area di progetto RAMACCA (cod. 1085)
 - Area di progetto CASTEL DI JUDICA (cod. 1007)
 - Area di progetto ITW-RW/RAMACCA (cod. 1212)
 - IMPIANTI IN FASE DI AUTORIZZAZIONE**
 - Area di progetto RAMACCA (cod. 8037)
 - Area di progetto FICURUSA (cod. 8436)
 - Area di progetto ALBOFINO (cod. 8218)
 - Area di progetto CINQUEGRANA (cod. 10188)
 - Area di progetto GUMARRA 02 (cod. 10191)
 - Area di progetto GRANIELA (cod. 10481)
 - Area di progetto RAMACCA (cod. 10541)
 - Area di progetto CAPEZZANA (cod. 10470)
 - STAZIONI**
 - Stazione Terna 150-380kV
 - SSE BIVIS 30-150 kV
 - SSE ULENTE 30-150 kV
 - SSE ULENTE 30-150 kV
 - SSE ULENTE 30-150 kV
 - Area di progetto San Giuseppe
 - Parco eolico Ennese

AREA DI INTERESSE ARCHEOLOGICO

- Punto 1: area archeologica "Monte Iudica"

CENTRI STORICI

- Punto 2: centro storico Castel di Iudica
- Punto 3: centro storico Carrubbo

PUNTI PANORAMICI

- Punto 1
- Punto 4 (Verso Nord)
- Punto 4 (Verso Sud)
- Punto 5
- Punto 6

PERCORSI PANORAMICI - NORMALE ACCESSIBILITA'

- Punto 4: corrispondente alla SP25ii (Verso Nord)
- Punto 4: corrispondente alla SP25ii (Verso Sud)
- Punto 7: corrispondente alla SP102ii

REGIE TRAZZERE

- Punto 7: RT n. 461, coincidente con la SP102ii - normale accessibilita'
- Punto 8: RT n. 461, coincidente con la SS288 - normale accessibilita' (Verso Nord-Est)
- Punto 8: RT n. 461, coincidente con la SS288 - normale accessibilita' (Verso Sud-Est)

BENI ISOLATI

- Punto 9: chiesa Maria SS. delle Grazie
- Punto 10: masseria Marchese Gravina
- Punto 11: cimitero di Castel di Iudica
- Punto 12: villa Malerba (Verso Nord-Est)
- Punto 12: villa Malerba (Verso Sud-Est)
- Punto 13: masseria (C/da Ficuzza) (Verso Nord)
- Punto 13: masseria (C/da Ficuzza) (Verso Sud)
- Punto 14: fattoria Scalia
- Punto 15: masseria Magazzinazzo



PUNTI PANORAMICI
PUNTO 6 - ANTE OPERAM



PUNTI PANORAMICI
PUNTO 6 - POST OPERAM

Codice elaborato	Data	Livello progettazione	Emesso	Verificato	Approvato	REV.
38-RMCA-P11	APRILE 2024	DEFINITIVO	Arch. C.Bella	Arch. C.Bella	Arch. C.Bella	00

ELABORATO:
INQUADRAMENTO PAESAGGISTICO
FOTOSIMULAZIONI CUMULATIVE DA PUNTI DI VISTA SIGNIFICATIVI
SCALA: 1:25.000 TAVOLA:6/13

Società Proponente:
 BAS
Italy Quattordicesima Srl
BAS ITALY QUATTORDICESIMA S.R.L.
Via dell'Artigianato n.5
20864 Agrate Brianza (MB)
email: basitaly.quattordicesima@legalmail.it

Timbri e firme:

Progettazione:
 E-PRIMA
E-PRIMA S.R.L.
Via Manganelli 20/G
95030 Nicolosi (CT)
tel:095914116 - cell:3339533392
email:info@e-prima.eu

Timbri e firme:

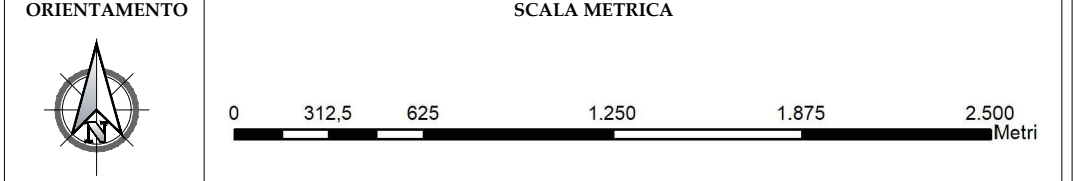



Realizzazione di un impianto agrofotovoltaico denominato "SAN GIUSEPPE", posizionato a terra di potenza di generazione pari a 103,17440 MWp, sito nel Comune di Ramacca (CT) e Castel di Judica (CT)

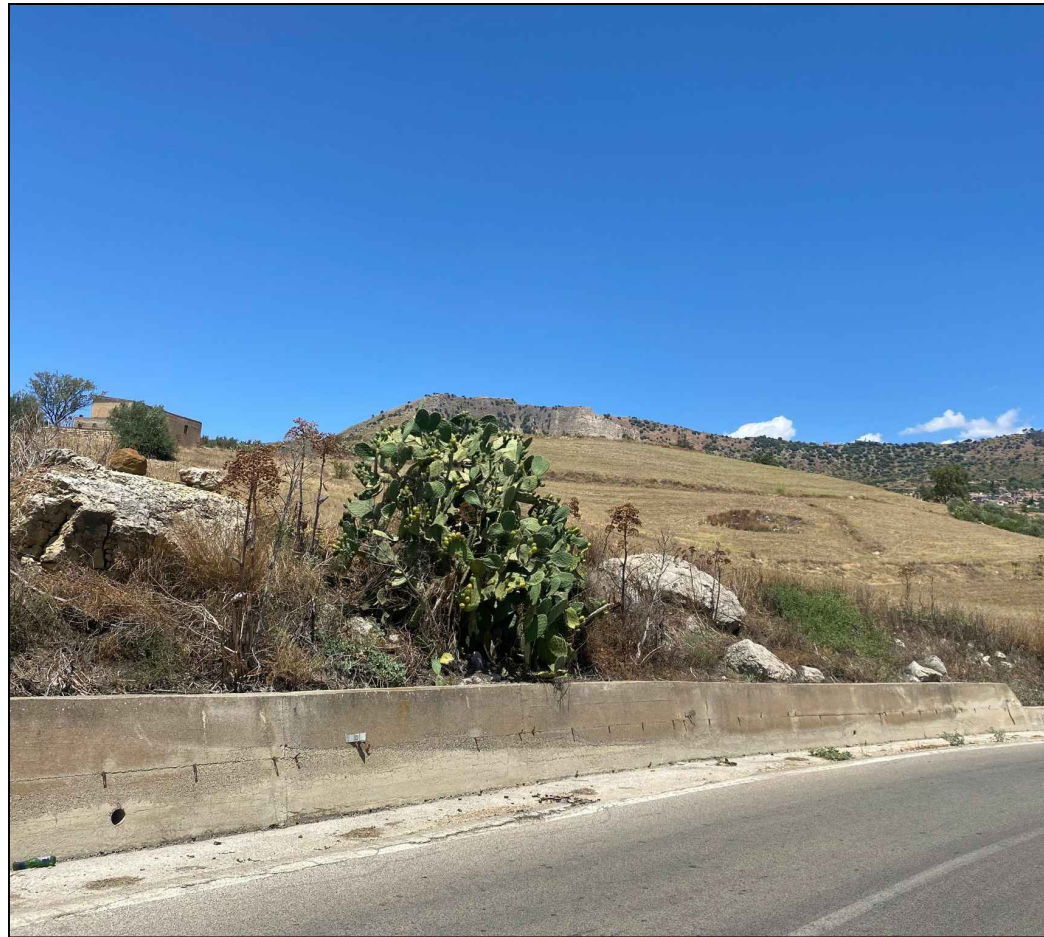

PERCORSI PANORAMICI – NORMALE ACCESSIBILITA'
PUNTO 4: CORRISPONDENTE ALLA SP25ii (VERSO NORD) - ANTE OPERAM



PERCORSI PANORAMICI – NORMALE ACCESSIBILITA'
PUNTO 4: CORRISPONDENTE ALLA SP25ii (VERSO NORD) - POST OPERAM

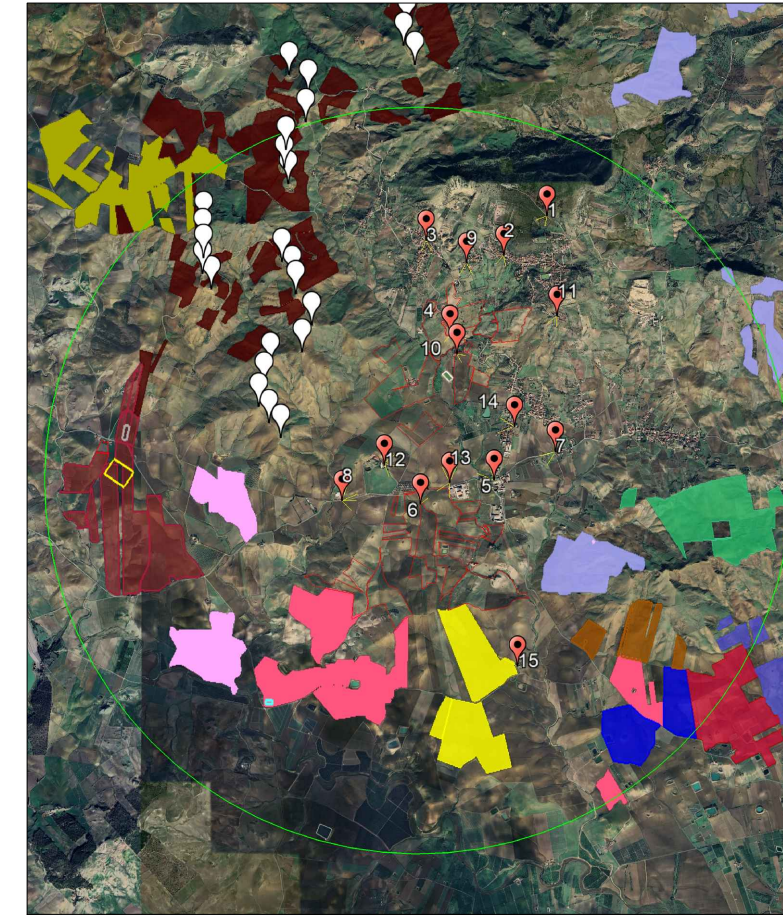

LEGENDA

- Legenda**
- Area di progetto SAN GIUSEPPE
 - Raggio 5 Km
 - IMPIANTI ESISTENTI**
 - Parco eolico ENNESE
 - IMPIANTI AUTORIZZATI**
 - Area di progetto GILAMENTA (cod. 8231)
 - Area di progetto RAMACCA (cod. 1085)
 - Area di progetto CASTEL DI JUDICA (cod. 1007)
 - Area di progetto ITW-RW/RAMACCA (cod. 1212)
 - IMPIANTI IN FASE DI AUTORIZZAZIONE**
 - Area di progetto RAMACCA (cod. 8037)
 - Area di progetto FICURUSA (cod. 8436)
 - Area di progetto ALBOSPINO (cod. 8218)
 - Area di progetto CINQUEGRANA (cod. 10198)
 - Area di progetto GILMARRA 02 (cod. 10191)
 - Area di progetto GRANIELA (cod. 10481)
 - Area di progetto RAMACCA (cod. 10541)
 - Area di progetto CAPEZZANA (cod. 10470)
 - STAZIONI**
 - Stazione Terra 150-380kV
 - SSE Urente 30-150 kV
 - SSE Urente 30-150 kV
 - SSE Urente 30-150 kV
 - SSE Urente 30-150 kV
 - Area di progetto San Giuseppe

AREA DI INTERESSE ARCHEOLOGICO

- Punto 1: area archeologica "Monte Iudica"

CENTRI STORICI

- Punto 2: centro storico Castel di Judica
- Punto 3: centro storico Carrubbo

PUNTI PANORAMICI

- Punto 1
- Punto 4 (Verso Nord)
- Punto 4 (Verso Sud)
- Punto 5
- Punto 6

PERCORSI PANORAMICI – NORMALE ACCESSIBILITA'

- Punto 4: corrispondente alla SP25ii (Verso Nord)
- Punto 4: corrispondente alla SP25ii (Verso Sud)
- Punto 7: corrispondente alla SP102ii

REGIE TRAZZERE

- Punto 7: RT n. 461, coincidente con la SP102ii – normale accessibilita'
- Punto 8: RT n. 461, coincidente con la SS288 – normale accessibilita' (Verso Nord-Est)
- Punto 8: RT n. 461, coincidente con la SS288 – normale accessibilita' (Verso Sud-Est)

BENI ISOLATI

- Punto 9: chiesa Maria SS. delle Grazie
- Punto 10: masseria Marchese Gravina
- Punto 11: cimitero di Castel di Judica
- Punto 12: villa Malerba (Verso Nord-Est)
- Punto 12: villa Malerba (Verso Sud-Est)
- Punto 13: masseria (C/da Ficuzza) (Verso Nord)
- Punto 13: masseria (C/da Ficuzza) (Verso Sud)
- Punto 14: fattoria Scalia
- Punto 15: masseria Magazzinazzo



PERCORSI PANORAMICI – NORMALE ACCESSIBILITA'
PUNTO 4: CORRISPONDENTE ALLA SP25ii (VERSO SUD) - ANTE OPERAM



PERCORSI PANORAMICI – NORMALE ACCESSIBILITA'
PUNTO 4: CORRISPONDENTE ALLA SP25ii (VERSO SUD) - POST OPERAM

Codice elaborato	Data	Livello progettazione	Emesso	Verificato	Approvato	REV.
38-RMCA-P11	APRILE 2024	DEFINITIVO	Arch. C.Bella	Arch. C.Bella	Arch. C.Bella	00

ELABORATO:

INQUADRAMENTO PAESAGGISTICO
FOTOSIMULAZIONI CUMULATIVE DA PUNTI DI VISTA SIGNIFICATIVI

SCALA: 1:25.000

TAVOLA:7/13

Società Proponente:

BAS
Italy Quattordicesima Srl
BAS ITALY QUATTORDICESIMA S.R.L.
Via dell'Artigianato n.5
20864 Agrate Brianza (MB)
email: basitaly.quattordicesima@legalmail.it

Timbri e firme:

Progettazione:

E-PRIMA
E-PRIMA S.R.L.
Via Manganelli 20/G
95030 Nicolosi (CT)
tel:095914116 - cell:3339533392
email:info@e-prima.eu

Timbri e firme:

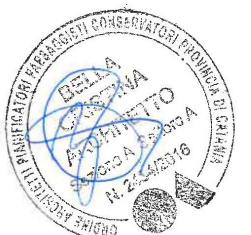

ORIENTAMENTO

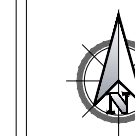

SCALA METRICA





Realizzazione di un impianto agrofotovoltaico denominato "SAN GIUSEPPE", posizionato a terra di potenza di generazione pari a 103,17440 MWp, sito nel Comune di Ramacca (CT) e Castel di Judica (CT)



PERCORSI PANORAMICI - NORMALE ACCESSIBILITA' E REGIE TRAZZERE
PUNTO 7: CORRISPONDENTE ALLA SP102ii - ANTE OPERAM
PUNTO 7: RT N. 461, COINCIDENTE CON LA SP102ii - NORMALE ACCESSIBILITA' - ANTE OPERAM



PERCORSI PANORAMICI - NORMALE ACCESSIBILITA' E REGIE TRAZZERE
PUNTO 7: CORRISPONDENTE ALLA SP102ii - POST OPERAM
PUNTO 7: RT N. 461, COINCIDENTE CON LA SP102ii - NORMALE ACCESSIBILITA' - POST OPERAM
Nessun impianto visibile



REGIE TRAZZERE
PUNTO 8: RT N. 461, COINCIDENTE CON LA SS288 - NORMALE ACCESSIBILITA' (VERSO NORD-EST) - ANTE OPERAM



REGIE TRAZZERE
PUNTO 8: RT N. 461, COINCIDENTE CON LA SS288 - NORMALE ACCESSIBILITA' (VERSO NORD-EST) - POST OPERAM
Nessun impianto visibile

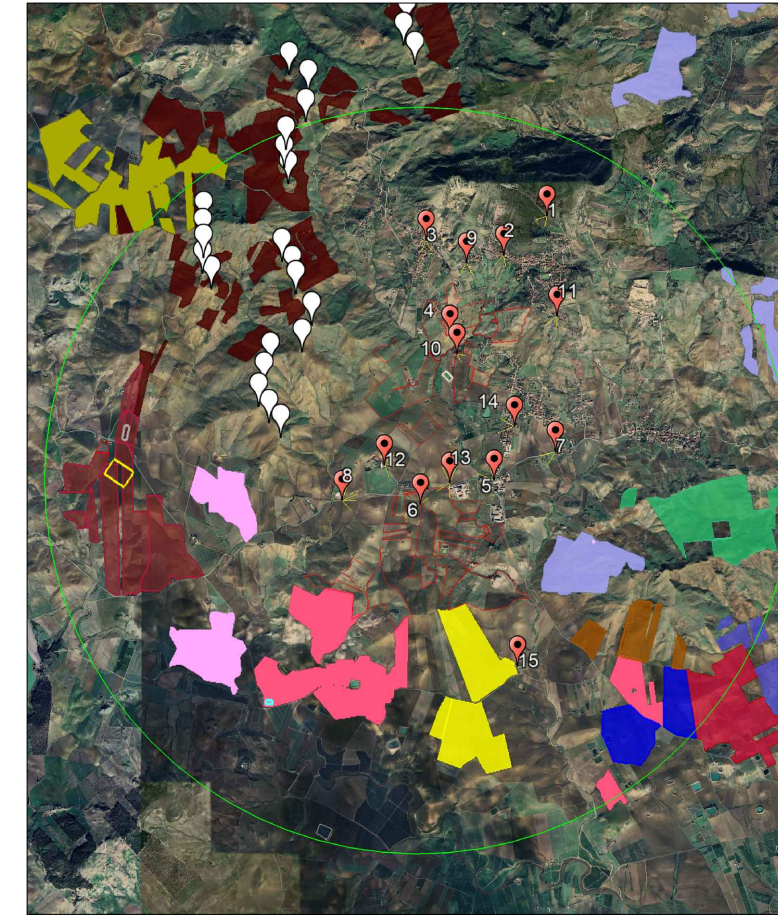

LEGENDA

- Legenda
- Area di progetto SAN GIUSEPPE
 - Raggio 5 Km
 - IMPIANTI ESISTENTI
 - Parco eolico ENNESE
 - IMPIANTI AUTORIZZATI
 - Area di progetto GILMENTA (cod. 8231)
 - Area di progetto RAMACCA (cod. 1088)
 - Area di progetto CASTEL DI JUDICA (cod. 1007)
 - Area di progetto ITW/RW/RAMACCA (cod. 1212)
 - IMPIANTI IN FASE DI AUTORIZZAZIONE
 - Area di progetto RAMACCA (cod. 8037)
 - Area di progetto FICURINIA (cod. 8436)
 - Area di progetto ALBOPIPO (cod. 8218)
 - Area di progetto CINQUEGRANA (cod. 10198)
 - Area di progetto GUMARRA 02 (cod. 10191)
 - Area di progetto GRANIELA (cod. 10481)
 - Area di progetto RAMACCA (cod. 10541)
 - Area di progetto CAPEZZANA (cod. 10470)
 - STAZIONI
 - Stazione Terra 150-380kV
 - SSE BEVIS 30-150 kV
 - SSE ULENTE 30-150 kV
 - SSE ULENTE 30-150 kV

AREA DI INTERESSE ARCHEOLOGICO

- Punto 1: area archeologica "Monte Iudica"

CENTRI STORICI

- Punto 2: centro storico Castel di Iudica
- Punto 3: centro storico Carrubbo

PUNTI PANORAMICI

- Punto 1
- Punto 4 (Verso Nord)
- Punto 4 (Verso Sud)
- Punto 5
- Punto 6

PERCORSI PANORAMICI - NORMALE ACCESSIBILITA'

- Punto 4: corrispondente alla SP25ii (Verso Nord)
- Punto 4: corrispondente alla SP25ii (Verso Sud)
- Punto 7: corrispondente alla SP102ii

REGIE TRAZZERE

- Punto 7: RT n. 461, coincidente con la SP102ii - normale accessibilita'
- Punto 8: RT n. 461, coincidente con la SS288 - normale accessibilita' (Verso Nord-Est)
- Punto 8: RT n. 461, coincidente con la SS288 - normale accessibilita' (Verso Sud-Est)

BENI ISOLATI

- Punto 9: chiesa Maria SS. delle Grazie
- Punto 10: masseria Marchese Gravina
- Punto 11: cimitero di Castel di Iudica
- Punto 12: villa Malerba (Verso Nord-Est)
- Punto 12: villa Malerba (Verso Sud-Est)
- Punto 13: masseria (C/da Ficuzza) (Verso Nord)
- Punto 13: masseria (C/da Ficuzza) (Verso Sud)
- Punto 14: fattoria Scalia
- Punto 15: masseria Magazzinazzo

Codice elaborato	Data	Livello progettazione	Emesso	Verificato	Approvato	REV.
38-RMCA-P11	APRILE 2024	DEFINITIVO	Arch. C.Bella	Arch. C.Bella	Arch. C.Bella	00

ELABORATO:

INQUADRAMENTO PAESAGGISTICO
FOTOSIMULAZIONI CUMULATIVE DA PUNTI DI VISTA SIGNIFICATIVI

SCALA: 1:25.000

TAVOLA: 8/13

Società Proponente:



BAS ITALY QUATTORDICESIMA S.R.L.
Via dell'Artigianato n.5
20864 Agrate Brianza (MB)
email: basitaly.quattordicesima@legalmail.it

Timbri e firme:

Progettazione:



E-PRIMA S.R.L.
Via Manganelli 20/G
95030 Nicolosi (CT)
tel:095914116 - cell:3339533392
email:info@e-prima.eu

Timbri e firme:



ORIENTAMENTO



SCALA METRICA

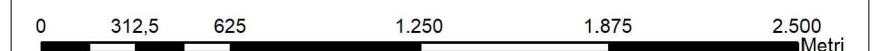



Realizzazione di un impianto agrofotovoltaico denominato "SAN GIUSEPPE", posizionato a terra di potenza di generazione pari a 103,17440 MWp, sito nel Comune di Ramacca (CT) e Castel di Judica (CT)



REGIE TRAZZERE
PUNTO 8: RT N. 461, COINCIDENTE CON LA SS288 - NORMALE ACCESSIBILITA' (VERSO SUD-EST) - ANTE OPERAM



REGIE TRAZZERE
PUNTO 8: RT N. 461, COINCIDENTE CON LA SS288 - NORMALE ACCESSIBILITA' (VERSO SUD-EST) - POST OPERAM
Nessun impianto visibile



BENI ISOLATI
PUNTO 9: CHIESA MARIA SS. DELLE GRAZIE - ANTE OPERAM



BENI ISOLATI
PUNTO 9: CHIESA MARIA SS. DELLE GRAZIE - POST OPERAM

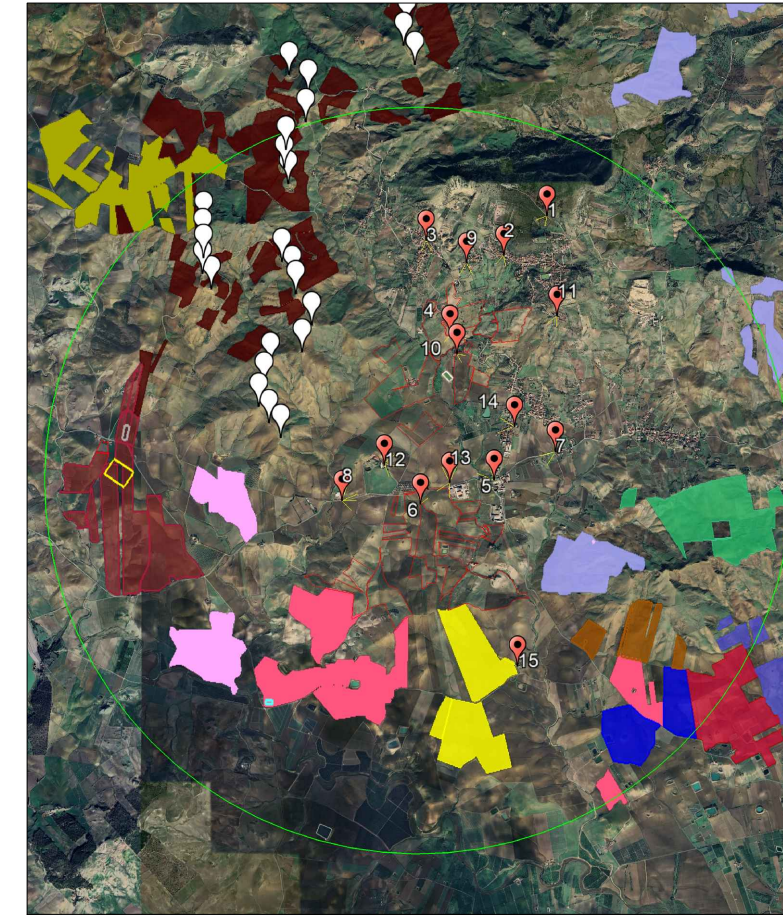

LEGENDA

- Legenda**
- Area di progetto SAN GIUSEPPE
 - Raggio 5 Km
 - IMPIANTI ESISTENTI
 - Parco storico ENNESE
 - IMPIANTI AUTORIZZATI
 - Area di progetto GILMENTA (cod. 8231)
 - Area di progetto RAMACCA (cod. 1085)
 - Area di progetto CASTEL DI JUDICA (cod. 1007)
 - Area di progetto ITW-RW/RAMACCA (cod. 1212)
 - IMPIANTI IN FASE DI AUTORIZZAZIONE
 - Area di progetto RAMACCA (cod. 8037)
 - Area di progetto FICUZZA (cod. 8436)
 - Area di progetto ALBOPIPO (cod. 8213)
 - Area di progetto CINQUEGRANA (cod. 10198)
 - Area di progetto GILMARRA 02 (cod. 10191)
 - Area di progetto GRANELLA (cod. 10481)
 - Area di progetto RAMACCA (cod. 10541)
 - Area di progetto CAPEZZANA (cod. 10470)
 - STAZIONI
 - Stazione Terna 150-380kV
 - SSE BEVIS 30-150 kV
 - SSE ULENTE 30-150 kV
 - SSE ULENTE 30-150 kV
 - SSE ULENTE 30-150 kV
 - Area di progetto San Giuseppe
 - Area di progetto Castel di Judica
 - Area di progetto Cinquegrana

AREA DI INTERESSE ARCHEOLOGICO

- Punto 1: area archeologica "Monte Judica"

CENTRI STORICI

- Punto 2: centro storico Castel di Judica
- Punto 3: centro storico Carrubbo

PUNTI PANORAMICI

- Punto 1
- Punto 4 (Verso Nord)
- Punto 4 (Verso Sud)
- Punto 5
- Punto 6

PERCORSI PANORAMICI - NORMALE ACCESSIBILITA'

- Punto 4: corrispondente alla SP25ii (Verso Nord)
- Punto 4: corrispondente alla SP25ii (Verso Sud)
- Punto 7: corrispondente alla SP102ii

REGIE TRAZZERE

- Punto 7: RT n. 461, coincidente con la SP102ii - normale accessibilita'
- Punto 8: RT n. 461, coincidente con la SS288 - normale accessibilita' (Verso Nord-Est)
- Punto 8: RT n. 461, coincidente con la SS288 - normale accessibilita' (Verso Sud-Est)

BENI ISOLATI

- Punto 9: chiesa Maria SS. delle Grazie
- Punto 10: masseria Marchese Gravina
- Punto 11: cimitero di Castel di Judica
- Punto 12: villa Malerba (Verso Nord-Est)
- Punto 12: villa Malerba (Verso Sud-Est)
- Punto 13: masseria (C/da Ficuzza) (Verso Nord)
- Punto 13: masseria (C/da Ficuzza) (Verso Sud)
- Punto 14: fattoria Scalia
- Punto 15: masseria Magazzinazzo

Codice elaborato	Data	Livello progettazione	Emesso	Verificato	Approvato	REV.
38-RMCA-P11	APRILE 2024	DEFINITIVO	Arch. C.Bella	Arch. C.Bella	Arch. C.Bella	00

ELABORATO:
INQUADRAMENTO PAESAGGISTICO
FOTOSIMULAZIONI CUMULATIVE DA PUNTI DI VISTA SIGNIFICATIVI
SCALA: 1:25.000 TAVOLA:9/13

Società Proponente: **BAS** Italy Quattordicesima Srl
BAS ITALY QUATTORDICESIMA S.R.L.
 Via dell'Artigianato n.5
 20864 Agrate Brianza (MB)
 email: basitaly.quattordicesima@legalmail.it

Timbri e firme:

Progettazione: **E-PRIMA**
E-PRIMA S.R.L.
 Via Manganelli 20/G
 95030 Nicolosi (CT)
 tel:095914116 - cell:3339533392
 email:info@e-prima.eu

Timbri e firme:

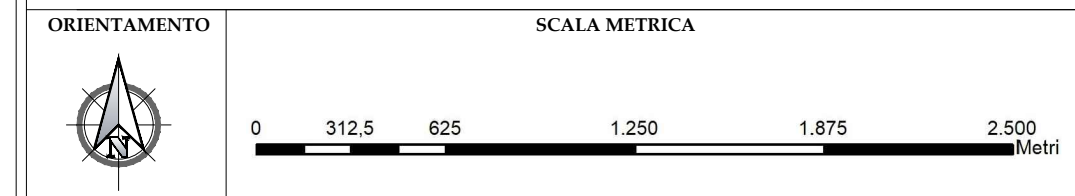

Realizzazione di un impianto agrofotovoltaico denominato "SAN GIUSEPPE", posizionato a terra di potenza di generazione pari a 103,17440 MWp, sito nel Comune di Ramacca (CT) e Castel di Judica (CT)



BENI ISOLATI
PUNTO 10: MASSERIA MARCHESE GRAVINA - ANTE OPERAM



BENI ISOLATI
PUNTO 10: MASSERIA MARCHESE GRAVINA - POST OPERAM

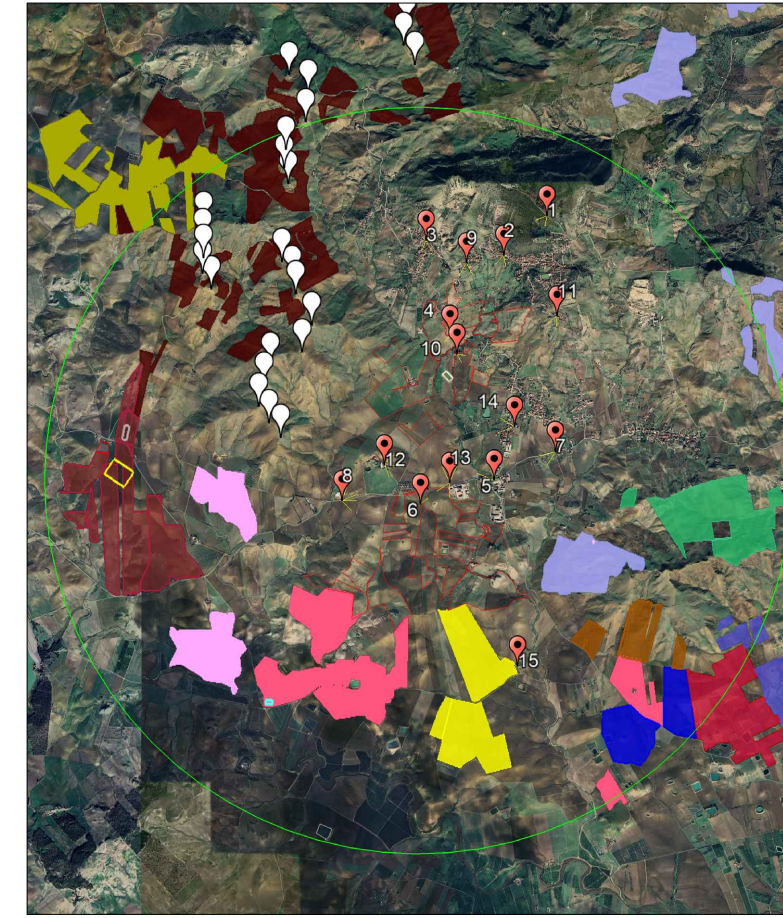

LEGENDA

- Legenda**
- Area di progetto SAN GIUSEPPE
 - Raggio 5 Km
 - IMPIANTI ESISTENTI**
 - Parco eolico ENNESE
 - IMPIANTI AUTORIZZATI**
 - Area di progetto GILMENTA (cod. 8231)
 - Area di progetto RAMACCA (cod. 1085)
 - Area di progetto CASTEL DI IUDICA (cod. 1007)
 - Area di progetto ITR-IRWIN-RAMACCA (cod. 1212)
 - IMPIANTI IN FASE DI AUTORIZZAZIONE**
 - Area di progetto RAMACCA (cod. 8037)
 - Area di progetto FICURINIA (cod. 8436)
 - Area di progetto ALBOFINO (cod. 8218)
 - Area di progetto CINQUEGRANA (cod. 10198)
 - Area di progetto GILMARRA 02 (cod. 10191)
 - Area di progetto GRANIELA (cod. 10481)
 - Area di progetto RAMACCA (cod. 10541)
 - Area di progetto CAPEZZANA (cod. 10470)
 - STAZIONI**
 - Stazione Terra 150-380kV
 - SSE BEVIS 30-150 kV
 - SSE ULENTE 30-150 kV
 - SSE ULENTE 30-150 kV
 - SSE ULENTE 30-150 kV
 - Area di progetto San Giuseppe
 - Area di progetto Ramacca 1085

AREA DI INTERESSE ARCHEOLOGICO

- Punto 1: area archeologica "Monte Iudica"

CENTRI STORICI

- Punto 2: centro storico Castel di Iudica
- Punto 3: centro storico Carrubbo

PUNTI PANORAMICI

- Punto 1
- Punto 4 (Verso Nord)
- Punto 4 (Verso Sud)
- Punto 5
- Punto 6

PERCORSI PANORAMICI - NORMALE ACCESSIBILITA'

- Punto 4: corrispondente alla SP25ii (Verso Nord)
- Punto 4: corrispondente alla SP25ii (Verso Sud)
- Punto 7: corrispondente alla SP102ii

REGIE TRAZZERE

- Punto 7: RT n. 461, coincidente con la SP102ii - normale accessibilita'
- Punto 8: RT n. 461, coincidente con la SS288 - normale accessibilita' (Verso Nord-Est)
- Punto 8: RT n. 461, coincidente con la SS288 - normale accessibilita' (Verso Sud-Est)

BENI ISOLATI

- Punto 9: chiesa Maria SS. delle Grazie
- Punto 10: masseria Marchese Gravina
- Punto 11: cimitero di Castel di Iudica
- Punto 12: villa Malerba (Verso Nord-Est)
- Punto 12: villa Malerba (Verso Sud-Est)
- Punto 13: masseria (C/da Ficuzza) (Verso Nord)
- Punto 13: masseria (C/da Ficuzza) (Verso Sud)
- Punto 14: fattoria Scalia
- Punto 15: masseria Magazzinazzo



BENI ISOLATI
PUNTO 11: CIMITERO DI CASTEL DI IUDICA - ANTE OPERAM



BENI ISOLATI
PUNTO 11: CIMITERO DI CASTEL DI IUDICA - POST OPERAM

Codice elaborato	Data	Livello progettazione	Emesso	Verificato	Approvato	REV.
38-RMCA-P11	APRILE 2024	DEFINITIVO	Arch. C.Bella	Arch. C.Bella	Arch. C.Bella	00

ELABORATO:

INQUADRAMENTO PAESAGGISTICO
FOTOSIMULAZIONI CUMULATIVE DA PUNTI DI VISTA SIGNIFICATIVI

SCALA: 1:25.000

TAVOLA:10/13

Società Proponente:



BAS ITALY QUATTORDICESIMA S.R.L.
Via dell'Artigianato n.5
20864 Agrate Brianza (MB)
email: basitaly.quattordicesima@legalmail.it

Timbri e firme:

Progettazione:



E-PRIMA S.R.L.
Via Manganelli 20/G
95030 Nicolosi (CT)
tel:095914116 - cell:3339533392
email:info@e-prima.eu

Timbri e firme:

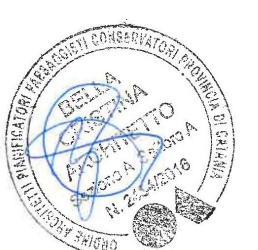

ORIENTAMENTO



SCALA METRICA





Realizzazione di un impianto agrofotovoltaico denominato "SAN GIUSEPPE", posizionato a terra di potenza di generazione pari a 103,17440 MWp, sito nel Comune di Ramacca (CT) e Castel di Judica (CT)



BENI ISOLATI
PUNTO 12: VILLA MALERBA (VERSO NORD-EST) - ANTE OPERAM



BENI ISOLATI
PUNTO 12: VILLA MALERBA (VERSO NORD-EST) - POST OPERAM



BENI ISOLATI
PUNTO 12: VILLA MALERBA (VERSO SUD-EST) - ANTE OPERAM



BENI ISOLATI
PUNTO 12: VILLA MALERBA (VERSO SUD-EST) - POST OPERAM

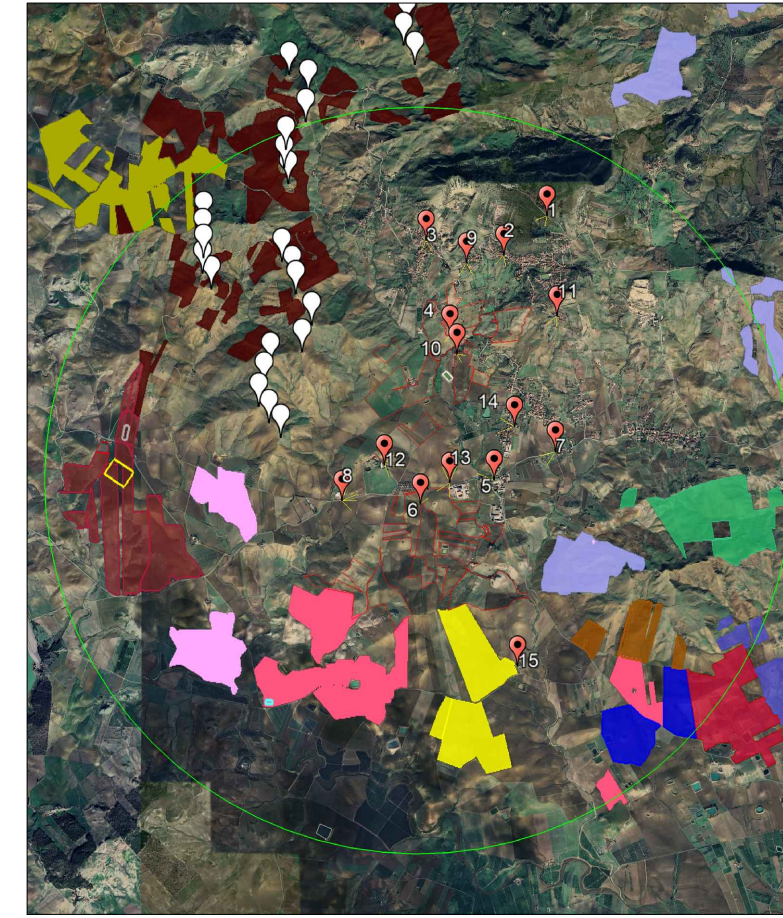

LEGENDA

- Legenda**
- Area di progetto SAN GIUSEPPE
 - Raggio 5 Km
 - IMPIANTI ESISTENTI**
 - Parco eolico ENNESE
 - IMPIANTI AUTORIZZATI**
 - Area di progetto GILMENTA (cod. 8231)
 - Area di progetto RAMACCA (cod. 1085)
 - Area di progetto CASTEL DI JUDICA (cod. 1007)
 - Area di progetto ITR-IRWIN-RAMACCA (cod. 1212)
 - IMPIANTI IN FASE DI AUTORIZZAZIONE**
 - Area di progetto RAMACCA (cod. 8037)
 - Area di progetto FICURINIA (cod. 8436)
 - Area di progetto ALBOFINO (cod. 8213)
 - Area di progetto CINQUEGRANA (cod. 10188)
 - Area di progetto GUMARRA 02 (cod. 10191)
 - Area di progetto GRANIELA (cod. 10481)
 - Area di progetto RAMACCA (cod. 10541)
 - Area di progetto CAPEZZANA (cod. 10470)
 - STAZIONI**
 - Stazione Terna 150-380kV
 - SSE BEVIE 30-150 kV
 - SSE ULENTE 30-150 kV
 - SSE ULENTE 30-150 kV
 - SSE ULENTE 30-150 kV
 - Area di progetto San Giuseppe
 - Area di progetto Castel di Judica

AREA DI INTERESSE ARCHEOLOGICO

- Punto 1: area archeologica "Monte Judica"

CENTRI STORICI

- Punto 2: centro storico Castel di Judica
- Punto 3: centro storico Carrubbo

PUNTI PANORAMICI

- Punto 1
- Punto 4 (Verso Nord)
- Punto 4 (Verso Sud)
- Punto 5
- Punto 6

PERCORSI PANORAMICI - NORMALE ACCESSIBILITA'

- Punto 4: corrispondente alla SP25ii (Verso Nord)
- Punto 4: corrispondente alla SP25ii (Verso Sud)
- Punto 7: corrispondente alla SP102ii

REGIE TRAZZERE

- Punto 7: RT n. 461, coincidente con la SP102ii - normale accessibilita'
- Punto 8: RT n. 461, coincidente con la SS288 - normale accessibilita' (Verso Nord-Est)
- Punto 8: RT n. 461, coincidente con la SS288 - normale accessibilita' (Verso Sud-Est)

BENI ISOLATI

- Punto 9: chiesa Maria SS. delle Grazie
- Punto 10: masseria Marchese Gravina
- Punto 11: cimitero di Castel di Judica
- Punto 12: villa Malerba (Verso Nord-Est)
- Punto 12: villa Malerba (Verso Sud-Est)
- Punto 13: masseria (C/da Ficuzza) (Verso Nord)
- Punto 13: masseria (C/da Ficuzza) (Verso Sud)
- Punto 14: fattoria Scalia
- Punto 15: masseria Magazzinazzo

Codice elaborato	Data	Livello progettazione	Emesso	Verificato	Approvato	REV.
38-RMCA-P11	APRILE 2024	DEFINITIVO	Arch. C.Bella	Arch. C.Bella	Arch. C.Bella	00

ELABORATO:

**INQUADRAMENTO PAESAGGISTICO
FOTOSIMULAZIONI CUMULATIVE DA PUNTI DI VISTA SIGNIFICATIVI**

SCALA: 1:25.000

TAVOLA:11/13

Società Proponente:



BAS ITALY QUATTORDICESIMA S.R.L.
Via dell'Artigianato n.5
20864 Agrate Brianza (MB)
email: basitaly.quattordicesima@legalmail.it

Timbri e firme:

Progettazione:



E-PRIMA S.R.L.
Via Manganelli 20/G
95030 Nicolosi (CT)
tel:095914116 - cell:3339533392
email:info@e-prima.eu

Timbri e firme:

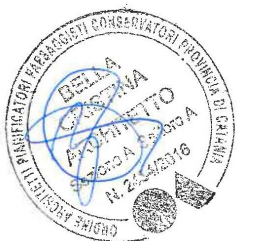

ORIENTAMENTO

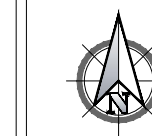

SCALA METRICA

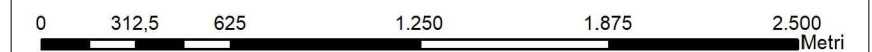



Realizzazione di un impianto agrofotovoltaico denominato "SAN GIUSEPPE", posizionato a terra di potenza di generazione pari a 103,17440 MWp, sito nel Comune di Ramacca (CT) e Castel di Judica (CT)



BENI ISOLATI
PUNTO 13: MASSERIA (C/DA FICUZZA) (VERSO NORD)- ANTE OPERAM
Scatto dalla strada - Bene isolato non accessibile



BENI ISOLATI
PUNTO 13: MASSERIA (C/DA FICUZZA) (VERSO NORD)- POST OPERAM
Scatto dalla strada - Bene isolato non accessibile



BENI ISOLATI
PUNTO 13: MASSERIA (C/DA FICUZZA) (VERSO SUD)- ANTE OPERAM
Scatto dalla strada - Bene isolato non accessibile



BENI ISOLATI
PUNTO 13: MASSERIA (C/DA FICUZZA) (VERSO SUD)- POST OPERAM
Scatto dalla strada - Bene isolato non accessibile

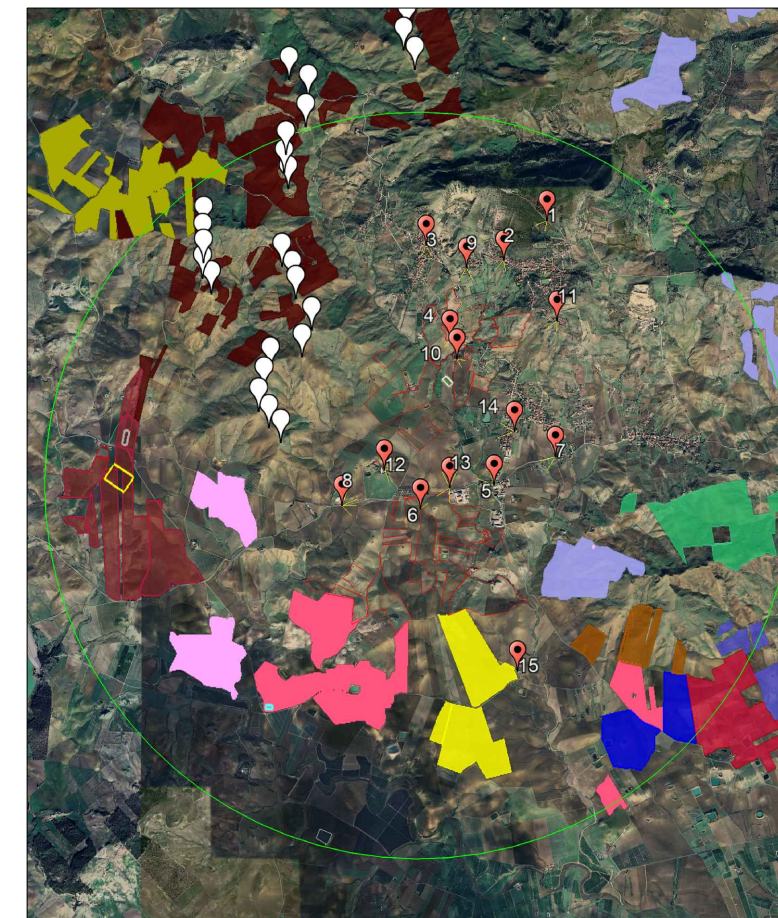

LEGENDA

- Raggio 5 km
- IMPIANTI ESISTENTI
 - Parco eolico Ennese
- IMPIANTI IN FASE DI AUTORIZZAZIONE
 - Area di progetto San Giuseppe
 - SSE utente
 - Stazione Tema
 - Area di progetto IT-RWN-Ramacca
 - Area di progetto Giunama01
 - Area di progetto Ramacca0MMW
 - Area di progetto Giunama02
 - Area di progetto Castel di Judica
 - SSE BEVIS
 - SE Tema
 - Area di progetto Granilla 2
 - Area di progetto Cinquegrana
 - Area di progetto Giumenta
 - Stazione utente
 - Area di progetto Albospino
 - SSE utente
 - Area di progetto Ramacca
 - stazione elettrica condivisa
 - Area di progetto Ficuzza
 - SSE utente
- Area di interesse archeologico
 - Punto 1: area archeologica "Monte Iudica"
- CENTRI STORICI
 - Punto 2: centro storico Castel di Judica
 - Punto 3: centro storico Carrubbo
- PUNTI PANORAMICI
 - Punto 1
 - Punto 4 (Verso Nord)
 - Punto 4 (Verso Sud)
 - Punto 5
 - Punto 6
- PERCORSI PANORAMICI - NORMALE ACCESSIBILITA'
 - Punto 4: corrispondente alla SP25ii (Verso Nord)
 - Punto 4: corrispondente alla SP25ii (Verso Sud)
 - Punto 7: corrispondente alla SP102ii
- REGIE TRAZZERE
 - Punto 7: RT n. 461, coincidente con la SP102ii - normale accessibilita'
 - Punto 8: RT n. 461, coincidente con la SS288 - normale accessibilita' (Verso Nord-Est)
 - Punto 8: RT n. 461, coincidente con la SS288 - normale accessibilita' (Verso Sud-Est)
- BENI ISOLATI
 - Punto 9: chiesa Maria SS. delle Grazie
 - Punto 10: masseria Marchese Gravina
 - Punto 11: cimitero di Castel di Judica
 - Punto 12: villa Malerba (Verso Nord-Est)
 - Punto 12: villa Malerba (Verso Sud-Est)
 - Punto 13: masseria (C/da Ficuzza) (Verso Nord)
 - Punto 13: masseria (C/da Ficuzza) (Verso Sud)
 - Punto 14: fattoria Scalia
 - Punto 15: masseria Magazzinazzo

Codice elaborato	Data	Livello progettazione	Emesso	Verificato	Approvato	REV.
38-RMCA-P11	APRILE 2024	DEFINITIVO	Arch. C.Bella	Arch. C.Bella	Arch. C.Bella	00

ELABORATO:

INQUADRAMENTO PAESAGGISTICO
FOTOSIMULAZIONI CUMULATIVE DA PUNTI DI VISTA SIGNIFICATIVI

SCALA: 1:25.000

TAVOLA:12/13

Società Proponente:



BAS ITALY QUATTORDICESIMA S.R.L.
Via dell'Artigianato n.5
20864 Agrate Brianza (MB)
email: basitaly.quattordicesima@legalmail.it

Timbri e firme:

Progettazione:



E-PRIMA S.R.L.
Via Manganelli 20/G
95030 Nicolosi (CT)
tel:095914116 - cell:3339533392
email:info@e-prima.eu

Timbri e firme:

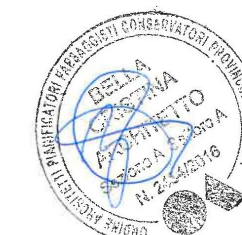

ORIENTAMENTO

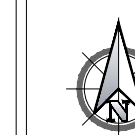

SCALA METRICA





Realizzazione di un impianto agrofotovoltaico denominato "SAN GIUSEPPE", posizionato a terra di potenza di generazione pari a 103,17440 MWp, sito nel Comune di Ramacca (CT) e Castel di Judica (CT)



BENI ISOLATI
PUNTO 14: FATTORIA SCALIA - ANTE OPERAM



BENI ISOLATI
PUNTO 14: FATTORIA SCALIA - POST OPERAM
Nessun impianto visibile



BENI ISOLATI
PUNTO 15: MASSERIA MAGAZZINAZZO - ANTE OPERAM

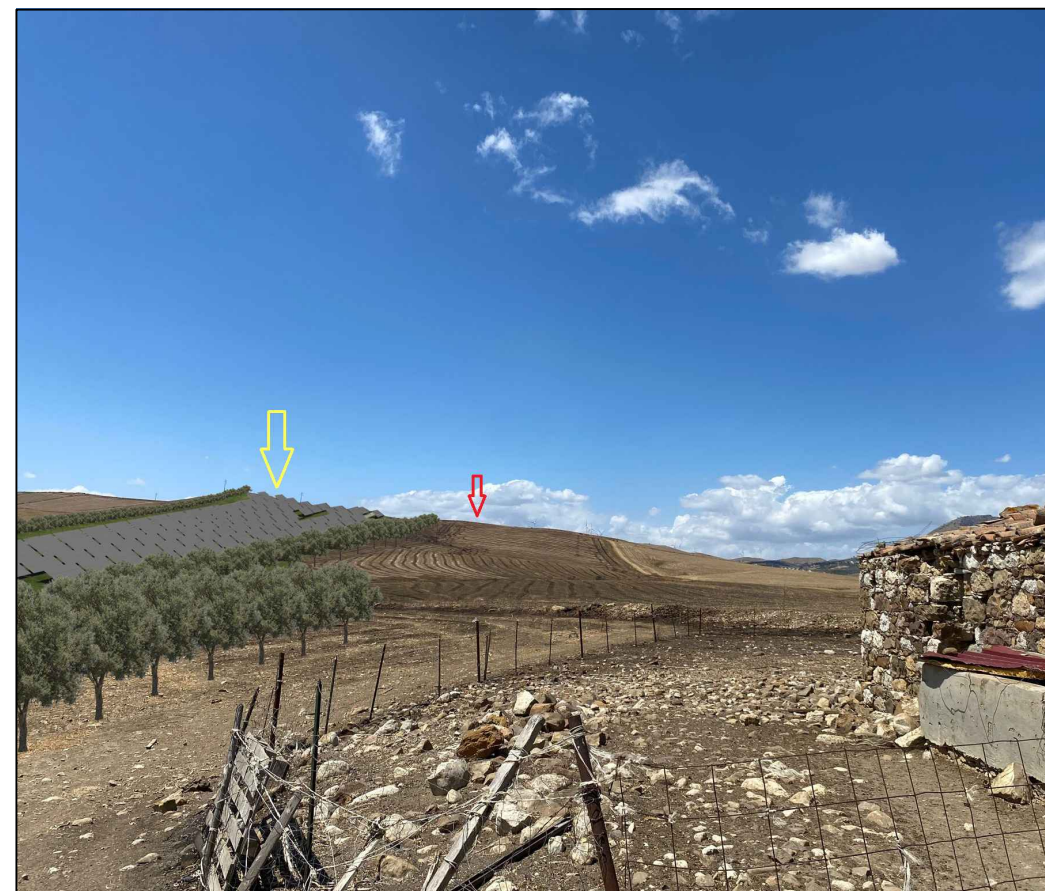

BENI ISOLATI
PUNTO 15: MASSERIA MAGAZZINAZZO - POST OPERAM
Area di progetto San Giuseppe non visibile

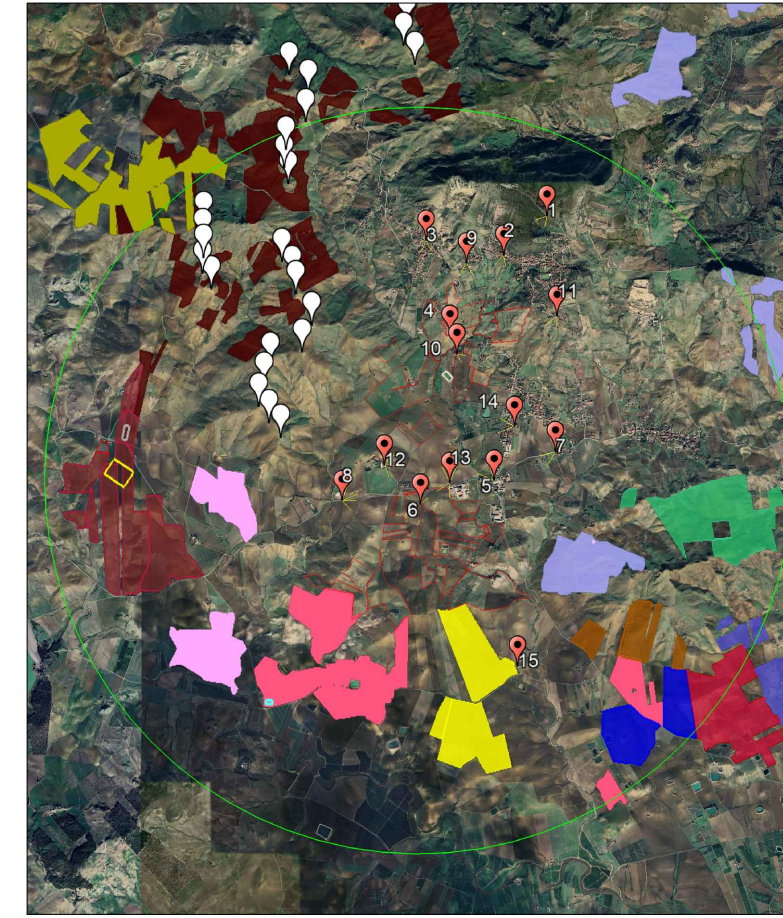

LEGENDA

- Raggio 5 km
 - IMPIANTI ESISTENTI
 - 📍 Parco ecologico Ennese
 - IMPIANTI IN FASE DI AUTORIZZAZIONE
 - 📍 Area di progetto San Giuseppe
 - 📍 SSE utente
 - 📍 Stazione Tema
 - 📍 Area di progetto IT-RWN-Ramacca
 - 📍 Area di progetto Giurmana01
 - 📍 Area di progetto Ramacca0MMW
 - 📍 Area di progetto Giurmana02
 - 📍 Area di progetto Castel di Judica
 - 📍 SSE BEVIS
 - 📍 SE Tema
 - 📍 Area di progetto Granilla 2
 - 📍 Area di progetto Cinquegrana
 - 📍 Area di progetto Giurmana
 - 📍 Stazione utente
 - 📍 Area di progetto Albospino
 - 📍 SSE utente
 - 📍 Area di progetto Ramacca
 - 📍 stazione elettrica condivisa
 - 📍 Area di progetto Ficuzza
 - 📍 SSE utente
 - 📍 Area di progetto San Giuseppe
 - 📍 Area di progetto Ramacca (cod 1085)
- AREA DI INTERESSE ARCHEOLOGICO**
- Punto 1: area archeologica "Monte Iudica"
- CENTRI STORICI**
- Punto 2: centro storico Castel di Iudica
 - Punto 3: centro storico Carrubbo
- PUNTI PANORAMICI**
- Punto 1
 - Punto 4 (Verso Nord)
 - Punto 4 (Verso Sud)
 - Punto 5
 - Punto 6
- PERCORSI PANORAMICI - NORMALE ACCESSIBILITA'**
- Punto 7: RT n. 461, coincidente con la SP102ii (Verso Nord)
 - Punto 4: corrispondente alla SP25ii (Verso Sud)
 - Punto 7: corrispondente alla SP102ii
- REGIE TRAZZERE**
- Punto 7: RT n. 461, coincidente con la SP102ii - normale accessibilita'
 - Punto 8: RT n. 461, coincidente con la SS288 - normale accessibilita' (Verso Nord-Est)
 - Punto 8: RT n. 461, coincidente con la SS288 - normale accessibilita' (Verso Sud-Est)
- BENI ISOLATI**
- Punto 9: chiesa Maria SS. delle Grazie
 - Punto 10: masseria Marchese Gravina
 - Punto 11: cimitero di Castel di Iudica
 - Punto 12: villa Malerba (Verso Nord-Est)
 - Punto 12: villa Malerba (Verso Sud-Est)
 - Punto 13: masseria (C/da Ficuzza) (Verso Nord)
 - Punto 13: masseria (C/da Ficuzza) (Verso Sud)
 - Punto 14: fattoria Scalia
 - Punto 15: masseria Magazzinazzo

Codice elaborato	Data	Livello progettazione	Emesso	Verificato	Approvato	REV.
38-RMCA-P11	APRILE 2024	DEFINITIVO	Arch. C.Bella	Arch. C.Bella	Arch. C.Bella	00

ELABORATO:
INQUADRAMENTO PAESAGGISTICO
FOTOSIMULAZIONI CUMULATIVE DA PUNTI DI VISTA SIGNIFICATIVI
SCALA: 1:25.000 TAVOLA:13/13

Società Proponente: **BAS** Italy Quattordicesima Srl
BAS ITALY QUATTORDICESIMA S.R.L.
 Via dell'Artigianato n.5
 20864 Agrate Brianza (MB)
 email: basitaly.quattordicesima@legalmail.it

Timbri e firme:

Progettazione: **E-PRIMA**
E-PRIMA S.R.L.
 Via Manganelli 20/G
 95030 Nicolosi (CT)
 tel:095914116 - cell:3339533392
 email:info@e-prima.eu

Timbri e firme: