

Estratto CARTA USO PROGRAMMATICO  
Variante A - Bosco Mineo (SCALA 1:20000)

- LEGENDA**  
Comune di Mineo
- ZONA B AGGLOMERATO URBANO DI RECENTE COSTRUZIONE
  - ZONE E1 - E2 AGRICOLE
  - ZONA E3 AGRICOLA DESTINATA A VERDE BOSCHIVO
- LEGENDA**  
Comune di Licodia Eubea
- ZONE E1-E2: AREE AGRICOLE
  - PB: Aree Boscate (Studio Agricolo Forestale)
  - PAR: Parchi e Siti di interesse archeologico
  - 10: Grotte Alta
  - 11: Grotte di Mineo
  - AR: Architetture Rurali e di Valore Etno-Antropologico
  - Recupero di Tracciati Esistenti

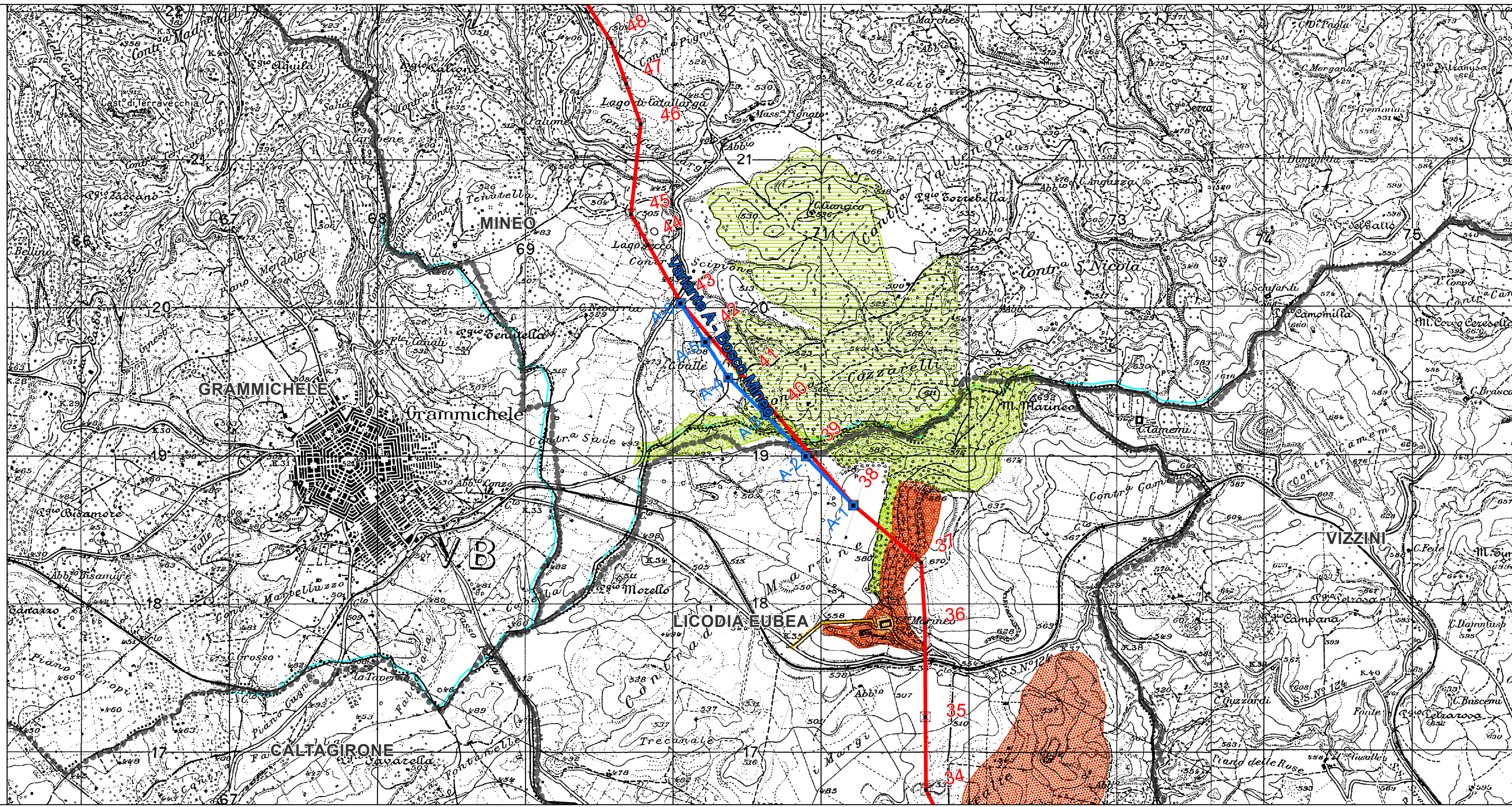

Estratto CARTA DEI VINCOLI  
Variante A - Bosco Mineo (SCALA 1:20000)

- LEGENDA**  
Vincoli
- I territori contigui ai Laghi compresi in una fascia di profondità di 300 m dalla battigia. (art.142 lett. b del D.Lgs 42/2004 EX. L. 431/85)
  - Le montagne per la parte eccedente i 1200m s.l.m. (art. 142 Lett. d del D.Lgs 42/2004 EX. L. 431/85)
  - I territori coperti da boschi e foreste (art. 142 lett. g del D.Lgs 42/2004 EX. L. 431/85)
  - I Fiumi i torrenti e i corsi d'acqua e le relative sponde per una fascia di 150m ciascuna. (art. 142 lett. c del D.Lgs 42/2004 EX. L. 431/85)
  - Aree di interesse archeologico (art. 142 lett. m del D.Lgs 42/2004 EX. L. 431/85)
  - Riserve regionali e territori di protezione esterna (art. 142 lettera f del D.Lgs 42/2004 EX. L. 431/85)
  - Territori vincolati ai sensi della L.1497 del 29 giugno 1939
  - Aree soggette a vincolo idrogeologico ai sensi del RO n.3267/23
  - Zone a Protezione Speciale (ZPS)
  - Siti di Interesse Comunitario (SIC)
  - Oasi di protezione
  - Aree della Rete Ecologica Provinciale
- Siti di interesse archeologico**
- Non definito
  - 1-Aree Complesse: città
  - 2-Aree complesse di entità minore: abitati e villaggi
  - 3-Insediamenti grotte e ripari
  - 4-Insediamenti necropoli
  - 5-Insediamenti abitazioni in grotta
  - 6-Insediamenti ville e casali
  - 7-Insediamenti frequentazioni
  - 8-Insediamenti cave
  - 9-Manufatti isolati
  - 10-Manufatti per acqua
  - 11-Viabilità
  - 12-aree delle strutture sottomarine, marine e dei resti
  - 13-Resti paleontologici, paleontologici e paleontologici
  - 14-Aree di interesse archeologico
  - 15-Segnalazioni

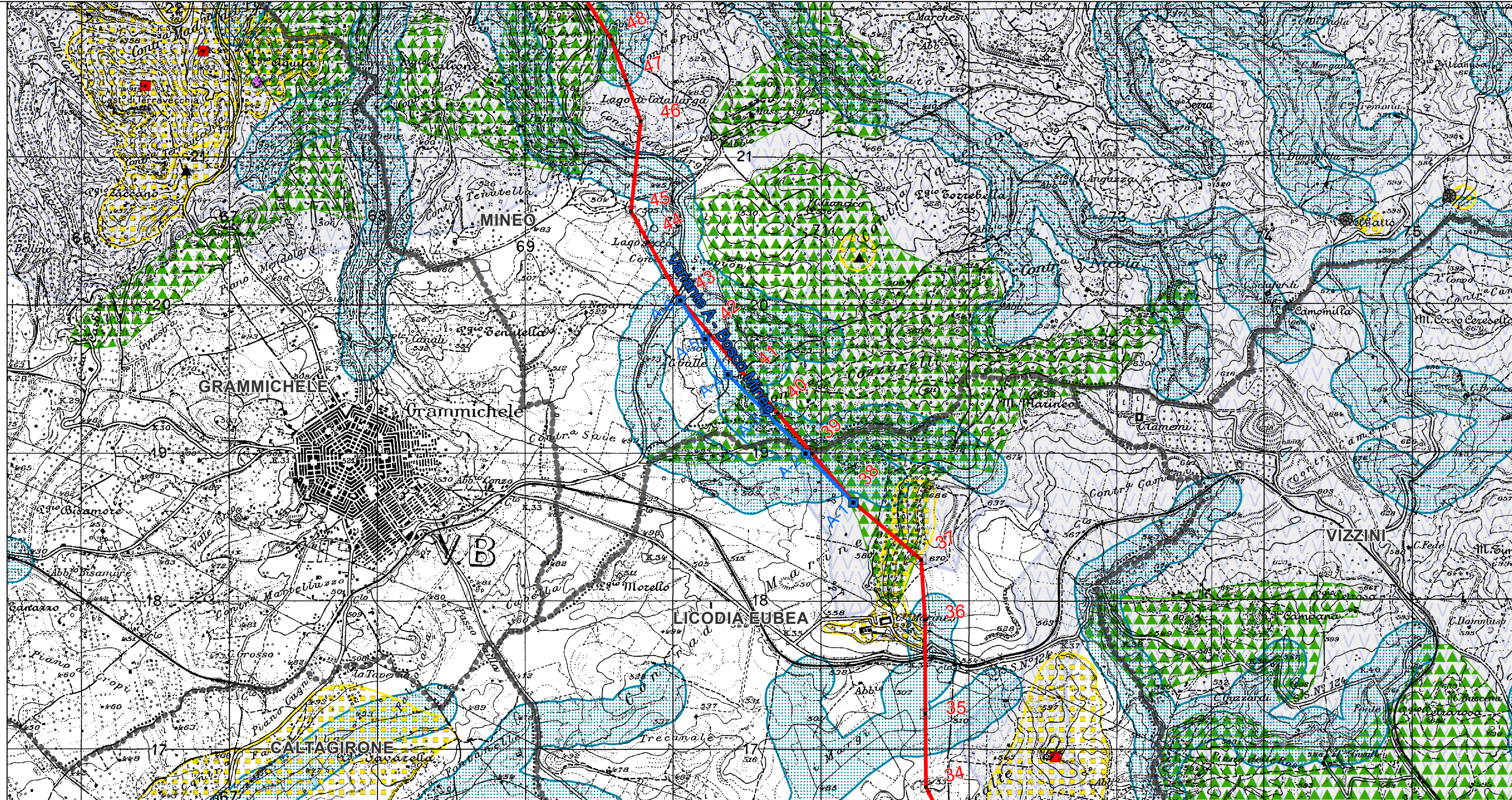

- LEGENDA**
- Confine comunale
  - Elementi idrici
  - Stazioni Elettriche interessate da progetto
  - Area di cantiere base
  - Elettrodotto aereo a 380 KV in doppia tema da realizzare
- Ipotesi VARIANTI**
- Ipotesi tracciato elettrodotto ( IN VARIANTE )
  - Ipotesi palificazione elettrodotto ( IN VARIANTE )

Estratto CARTA DEL DISSESTO  
Variante A - Bosco Mineo (SCALA 1:20000)

- LEGENDA**
- PAI Sicilia - Geomorfologia - Rischio da frana**
- 4
  - 3
  - 2
  - 1
- PAI Sicilia - Geomorfologia - Pericolosità da frana**
- 4
  - 3
  - 2
  - 1
- PAI Sicilia - Idraulica - Pericolosità Idraulica**
- P4
  - P3
  - P2
  - P1

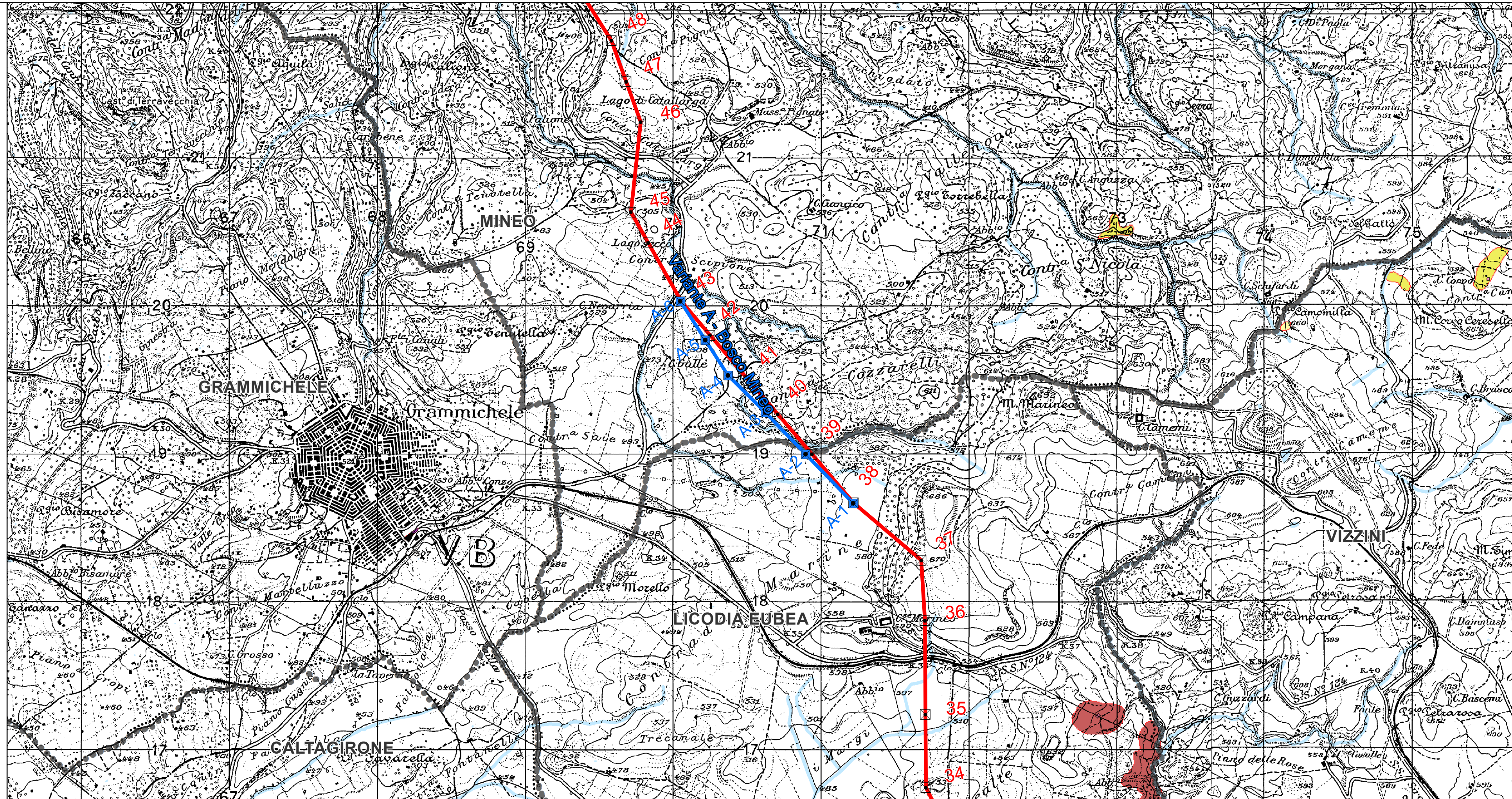

**REVISIONI**

ID	DATA	DESCRIZIONE	ELABORATO	VERIFICATO	APPROVATO
01	settembre 2013	Impugnativa CTVA 2013/2332 del 01/07/2013 (DVA-2013-15511 del 03/07/2013)	GEOTECH	L.MOIANA	N. RIVARENE

PROGETTISTA: **GEOTECH S.r.l.**  
SOCIETA' DI INGEGNERIA  
Via S. Maria Maddalena, 10  
00187 Roma (RM)  
Tel. 06/49810000  
www.geotech.it

COGNOME DELL'ELABORATO: **DEGS06001BASA00277\_TAV\_05**

PROGETTO: **DEGS06001BASA00277\_TAV\_05**

RICAVATO DAL DOC. TERNA: **DEGS06001BASA00277\_TAV\_05**

CLASSIFICAZ. DI SICUREZZA: **DEGS06001BASA00277\_TAV\_05**

TITOLO: **Elettrodotto a 380 kV in doppia tema Chiaramonte Gulfi - Ciminna**

**INTEGRAZIONI ALLO STUDIO DI IMPATTO AMBIENTALE TAV.05 - Ipotesi di variante A - Bosco Mineo**

NOME DEL FILE: **DEGS06001BASA00277\_TAV\_05**

SCALA: **1:20.000**

FOGLIO: **1/6**

Questo documento contiene informazioni di proprietà Terma S.p.A. e deve essere utilizzato esclusivamente dal destinatario in relazione alle finalità per le quali è stato ricevuto. E' vietata qualsiasi forma di riproduzione o divulgazione senza l'esplicito consenso di Terma S.p.A. This document contains information proprietary to TERMA S.p.A. and it will have to be used exclusively for the purposes for which it has been furnished. Whichever stage of spreading or reproduction without the written permission of TERMA S.p.A. is prohibited.