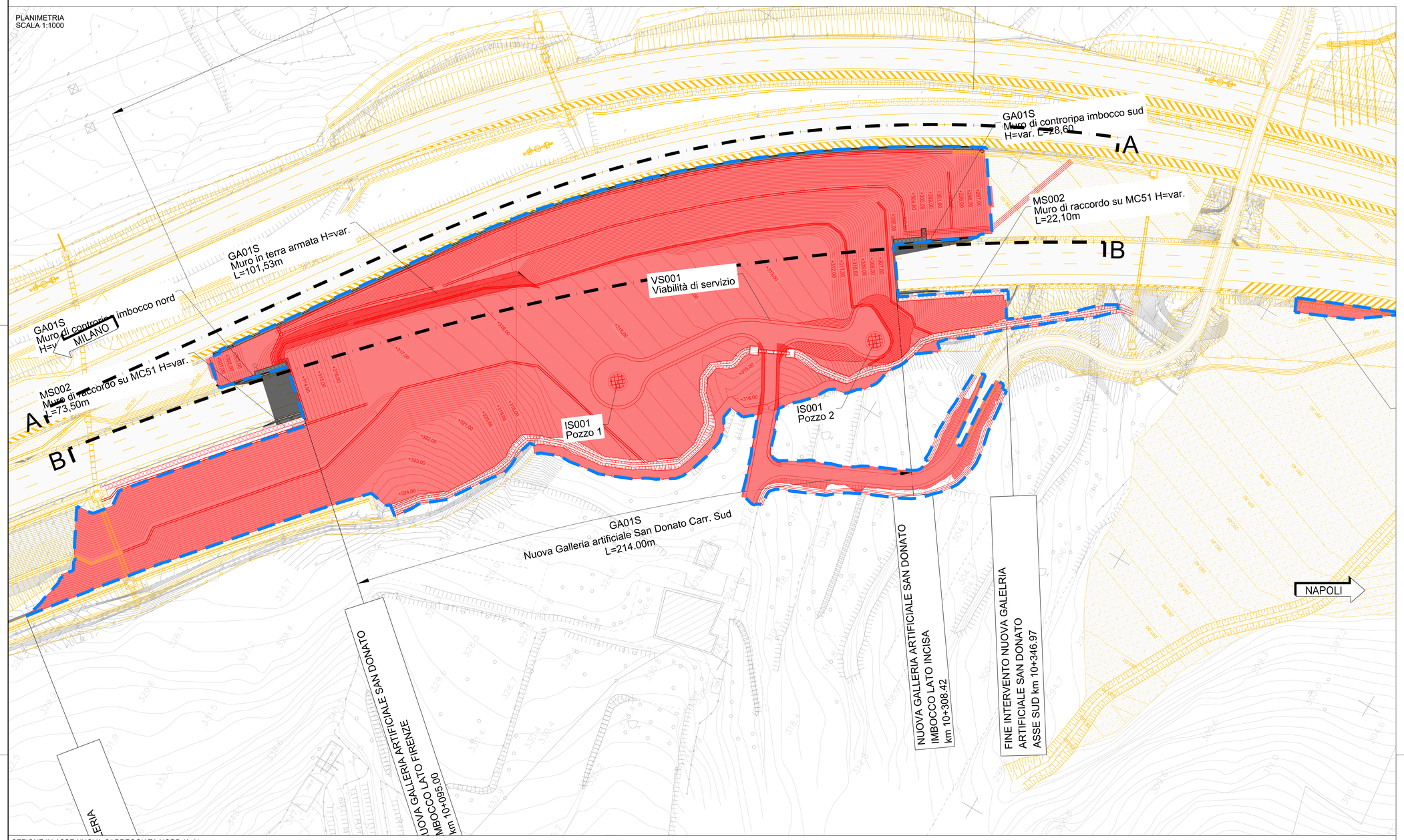

QUADRO DI UNIONE

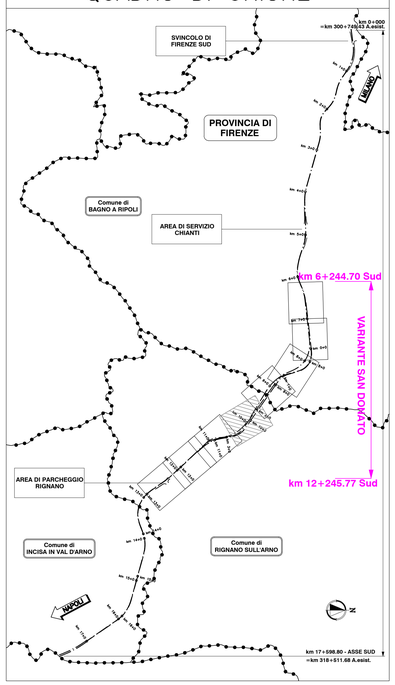

LEGENDA

- Perimetro di intervento
- Progetto autorizzato
- Progetto da autorizzare

NOTE

Ove non diversamente specificato le progressive delle opere si riferiscono all'asse Sud di progetto Lotto B

SEZIONE IN ASSE NUOVA CARREGGIATA NORD (A-A)
SCALA 1:1000

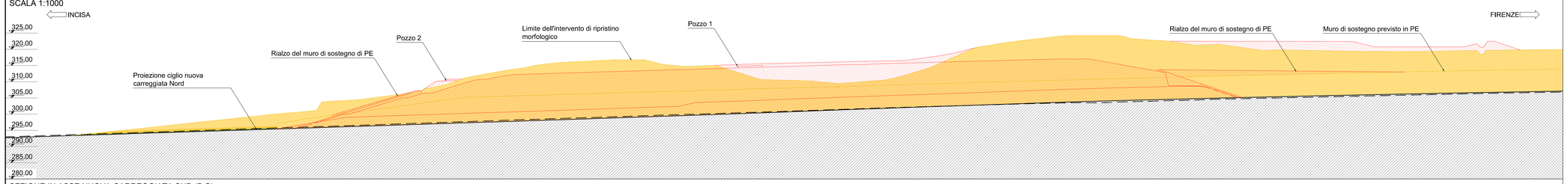

SEZIONE IN ASSE NUOVA CARREGGIATA SUD (B-B)
SCALA 1:1000

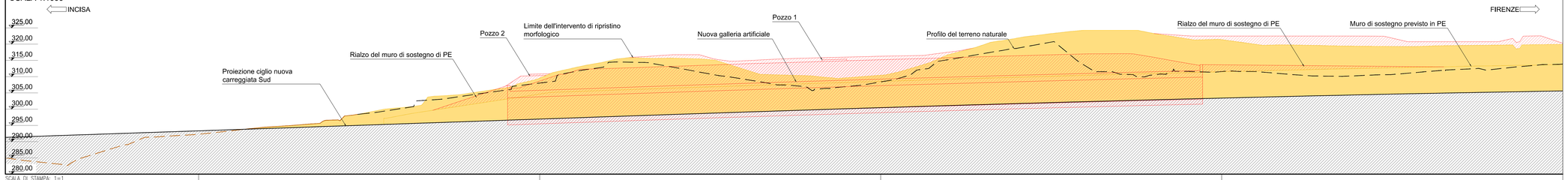

SCALA DI STAMPA: 1=1

autostrade per l'italia

AUTOSTRADA (A1) : MILANO-NAPOLI

TRATTO: FIRENZE SUD - INCISA VALDARNO

STABILIZZAZIONE VERSANTE IN LOCALITA' FORNACE DI TROGHI
(AREA PISCINALE)

PROGETTO DEFINITIVO

DOCUMENTAZIONE GENERALE

ASPETTI AMBIENTALI

Stato sovrapposto: Planimetria, prospetto e profilo longitudinale

VERIFICA a cura di:	RIESAME a cura di:	VALIDAZIONE INTERNA a cura di:
IL PROGETTISTA SPECIALISTICO Arch. Enrico Francessoni Ord. Arch. Milano n. 16888 T.L. Architettura e Paesaggio	IL RESPONSABILE INTEGRAZIONE PRESTAZIONI SPECIALISTICHE Ing. Enrica Bontempi Ord. Ingg. Roma n. 39356	IL DIRETTORE TECNICO Ing. Sara Frisiani Ord. Ingg. Genova N. A9810 T.A. Ambiente

CODICE IDENTIFICATIVO														ORDINATORE
RIFERIMENTO PROGETTO				RIFERIMENTO DIRETTORIO					RIFERIMENTO ELABORATO					-
Codice Commessa	Cod. Appalto / Sistema Proponente	Fase	Capitolo	Paragrafo	W B S		Parte d'opera		Tip.	Disciplina	Progressivo	Rev.		SCALA: 1:1000
T1157	0000	PD	DG	AMB	00000		00000		D	AUA	0030	00		

TECNE Sustainable Engineering

ENGINEERING COORDINATOR:
Ing. Enrica Bontempi
Ord. Ingg. Roma n. 39356

SUPPORTO SPECIALISTICO:

REVISIONE		
n	Descrizione	Data
0	Prima emissione	LUGLIO 2024

RIF. ORIGINE									
CODIFICA ASPI	Codice Commessa	Fase	Origine	Disciplina	W B S	Tipo	Progressivo	Classe	Stato	Rev.
	0G099-PD-TECN-AUA-00000-DGE-000005							1	APD	00

VISTO DEL COMMITTENTE
autostrade per l'italia
IL RESPONSABILE UNICO DEL PROCEDIMENTO
Ing. Luca Gaiaschi

VISTO DEL CONCEDENTE
Ministero delle infrastrutture e dei trasporti

IL PRESENTE DOCUMENTO NON POTRA' ESSERE COPIATO, RIPRODOTTO O ALTRIMENTI PUBBLICATO, IN TUTTO O IN PARTE, SENZA IL CONSENSO SCRITTO DELLA SOC. AUTOSTRADE PER L'ITALIA S.P.A.. OGNI UTILIZZO NON AUTORIZZATO SARA' PERSEGUITO A NORMA DI LEGGE.
THIS DOCUMENT MAY NOT BE COPIED, REPRODUCED OR PUBLISHED, EITHER IN PART OR IN ITS ENTIRETY, WITHOUT THE WRITTEN PERMISSION OF SOC. AUTOSTRADE PER L'ITALIA S.P.A.. UNAUTHORIZED USE WILL BE PROSECUTED BY LAW.