

MAGGIO 2024

SKI W A4 S.R.L.

**WIND FARM “CASTELLACCIO” – IMPIANTO EOLICO
DA 46,2 MW E SISTEMA DI ACCUMULO DA 18 MW**

LOCALITÀ CASTELLACCIO

COMUNE DI FIUMICINO (RM)

ELABORATI TECNICI DI PROGETTO

ELABORATO R13

CRONOPROGRAMMA

Montana

Progettista

Ing. Laura Maria Conti – Ordine Ing. Prov. Pavia n.1726

Coordinamento

Eleonora Lamanna

Matteo Lana

Lorenzo Griso

Francesca Casero

Riccardo Coronati

Codice elaborato

2800_5100_CST_PFTE_R13_Rev0_CRONOPROGRAMMA

Montana S.p.A.

Via Angelo Carlo Fumagalli 6, 20143 Milano

Tel. +39 02 54 11 81 73 | Fax +39 02 54 12 98 90

Milano (Sede Certificata ISO) | Brescia | Palermo | Cagliari | Roma | Siracusa

C. F. e P. IVA 10414270156

Cap. Soc. 600.000,00 €

www.montanambiente.com

Memorandum delle revisioni

Cod. Documento	Data	Tipo revisione	Redatto	Verificato	Approvato
2800_5100_CST_PFTE_R13_Rev0_CRO NOPROGRAMMA	05/2024	Prima emissione	<i>ML</i>	<i>EL</i>	<i>CP</i>

Visto

Il Direttore Tecnico
Alberto Angeloni

Gruppo di lavoro per l'elaborato

Nome e cognome	Ruolo/Temi trattati	Ordine professionale
Matteo Lana	Coordinamento Progettazione Civile	

Montana S.p.A.

Via Angelo Carlo Fumagalli 6, 20143 Milano
Tel. +39 02 54 11 81 73 | Fax +39 02 54 12 98 90
Milano (Sede Certificata ISO) | Brescia | Palermo | Cagliari | Roma | Siracusa

C. F. e P. IVA 10414270156
Cap. Soc. 600.000,00 €
www.montanambiente.com

INDICE

1. PREMESSA	4
1.1 INQUADRAMENTO TERRITORIALE DEL SITO	4
2. CRONOPROGRAMMA	8

1. PREMESSA

Il progetto in esame riguarda la realizzazione di un nuovo Parco Eolico della potenza complessiva di 46,2 MW, che prevede l'installazione di n. **7 aerogeneratori da 6,6 MW**, e di un **sistema di accumulo da 18 MW** da installarsi nel territorio comunale di Fiumicino, in provincia di Roma. Le relative opere di connessione interesseranno i territori del comune di Anguillara Sabazia, Fiumicino e Roma (RM).

La Società Proponente è la SKI W A4 S.R.L., con sede legale in Via Caradosso 9, 20123 Milano (MI).

Tale opera si inserisce nel quadro istituzionale di cui al D.Lgs. 29 dicembre 2003, n. 387 "Attuazione della direttiva 2001/77/CE relativa alla promozione dell'energia elettrica prodotta da fonti energetiche rinnovabili nel mercato interno dell'elettricità" le cui finalità sono:

- promuovere un maggior contributo delle fonti energetiche rinnovabili alla produzione di elettricità nel relativo mercato italiano e comunitario;
- promuovere misure per il perseguimento degli obiettivi indicativi nazionali;
- concorrere alla creazione delle basi per un futuro quadro comunitario in materia;
- favorire lo sviluppo di impianti di microgenerazione elettrica alimentati da fonti rinnovabili, in particolare per gli impieghi agricoli e per le aree montane.

La Soluzione Tecnica Minima Generale (STMG) elaborata prevede che l'impianto eolico venga collegato in antenna a 150 kV con una nuova stazione elettrica (SE) a 150 kV della RTN, da inserire in entra - esce sulla linea RTN a 150 kV "Cesano - Crocicchie". Ai sensi dell'art. 21 dell'allegato A alla deliberazione Arg/elt/99/08 e s.m.i. dell'Autorità di Regolazione per Energia Reti e Ambiente, il nuovo elettrodotto a 150 kV per il collegamento della centrale sulla Stazione Elettrica della RTN costituisce l'impianto di utenza per la connessione, mentre lo stallo arrivo del produttore a 150 kV nella suddetta stazione costituisce l'impianto di rete per la connessione.

Nel suo complesso il parco di progetto sarà composto:

- da n° 7 aerogeneratori della potenza nominale di 6,6 MW ciascuno;
- di un sistema di accumulo da 18 MW
- dalla viabilità di servizio interna realizzata in parte ex-novo e in parte adeguando strade comunali e/o agricole esistenti;
- dalle opere di collegamento alla rete elettrica;
- dalle opere di regimentazione delle acque meteoriche;
- dalle reti tecnologiche per il controllo del parco.

A tal fine il presente documento costituisce il **Cronoprogramma** del progetto.

1.1 INQUADRAMENTO TERRITORIALE DEL SITO

Le opere di progetto si estendono nella provincia di Roma secondo la seguente configurazione:

- n.7 aerogeneratori territorialmente tutti collocati nel territorio comunale di Fiumicino (Figura 1.1).;
- n.1 sistema di accumulo (BESS) collocato nel territorio comunale di Roma, in prossimità della Sottostazione Elettrica Utente (Figura 1.2);
- il cavidotto interrato di connessione MT 30 kV collocato nei territori comunali di Anguillara Sabazia, Fiumicino e Roma (Figura 1.1);
- il cavidotto interrato di connessione AT 150 kV collocato nel territorio comunale di Roma (Figura 1.1);
- la cabina di smistamento collocata nel territorio comunale di Anguillara Sabazia (Figura 1.1);

- la Nuova Stazione Elettrica (SE) Terna collocata nel territorio comunale di Roma (Figura 1.1).



Figura 1.1: Localizzazione a scala regionale, provinciale e comunale dell'impianto proposto



Figura 1.2: Inquadramento dell'Area di impianto BESS e Sottostazione Elettrica Utente (SSEU)

Le coordinate degli aerogeneratori previsti sono riportate in Tabella 1-1.

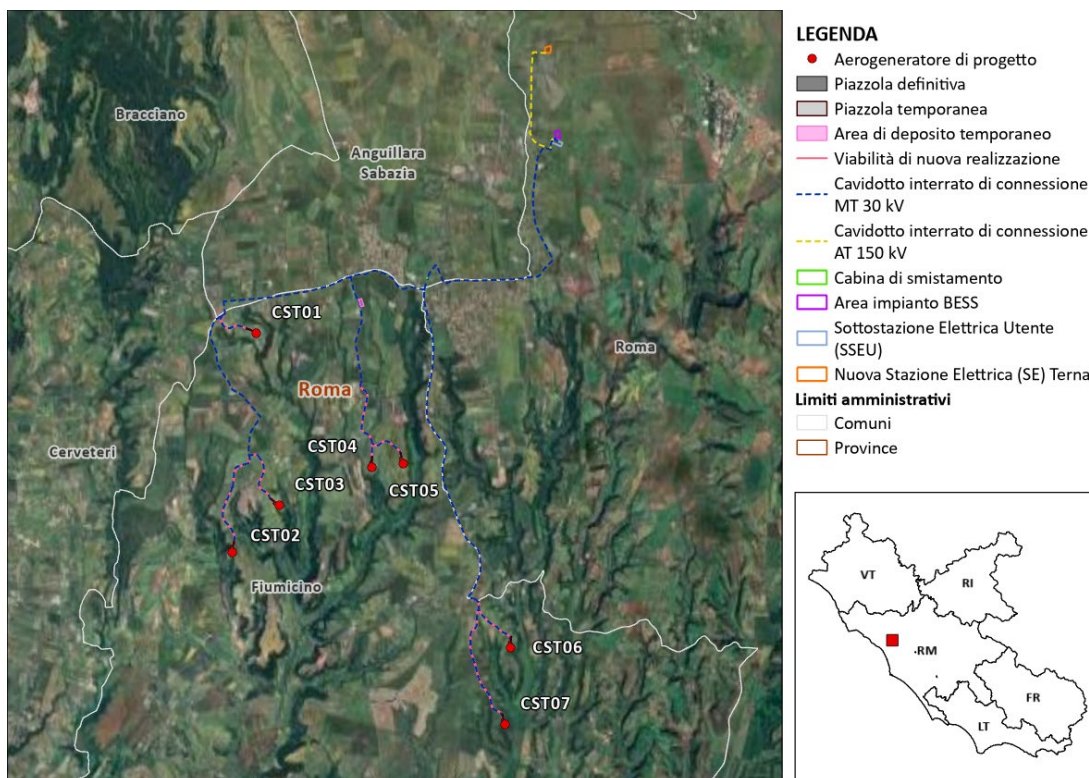
Tabella 1-1: Coordinate aerogeneratori - WGS 1984 (Gradi decimali)

AEROGENERATORI	WGS 84 – GRADI DECIMALI	
	Longitudine E	Latitudine N
CST01	12,210347	42,011799
CST02	12,204052	41,980573
CST03	12,213526	41,986984
CST04	12,231685	41,991958
CST05	12,237686	41,992375
CST06	12,257021	41,965368
CST07	12,255384	41,954316

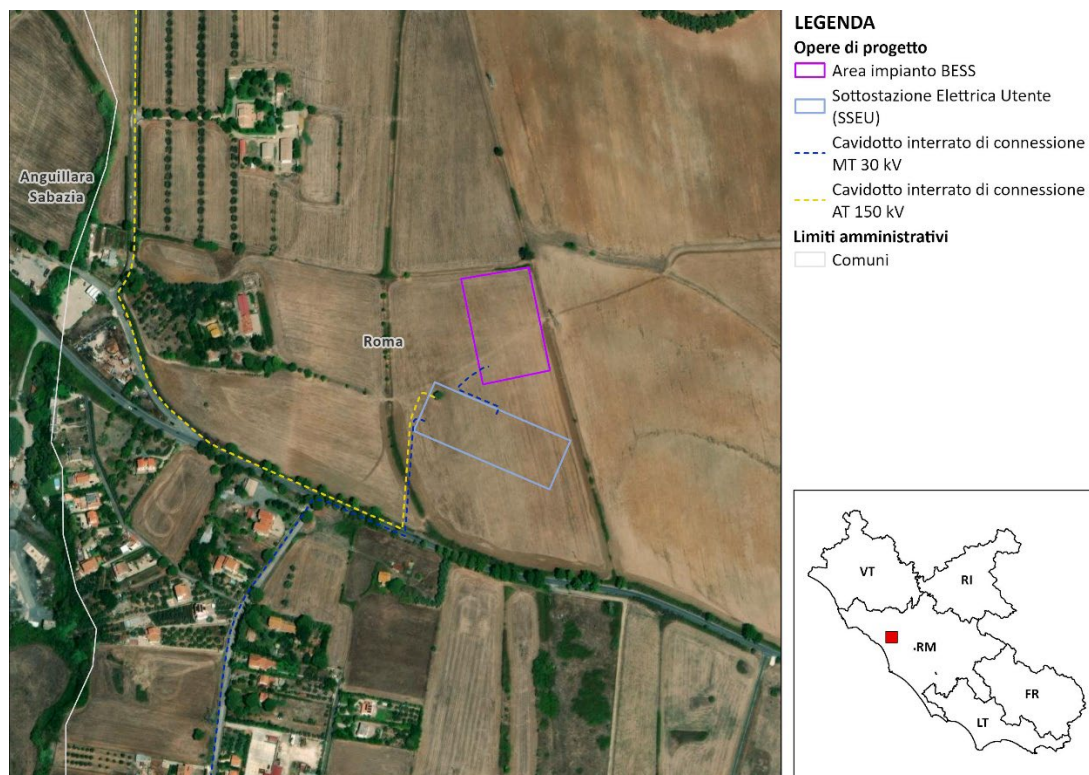
L'accesso al sito avverrà mediante strade esistenti a carattere nazionale e regionale partendo dal porto di Livorno (LI) fino ad arrivare all'area di progetto. Successivamente, le principali strade provinciali e comunali del territorio, in aggiunta alle piste appositamente create, permetteranno di collegare le singole piazzole di ciascuna torre con la viabilità pubblica esistente (Figura 1.3 e Figura 1.4).



Figura 1.3: Inquadramento della viabilità di progetto nella parte nord del layout



Figura 1.4: Inquadramento della viabilità di progetto nella parte nord del layout

2. CRONOPROGRAMMA

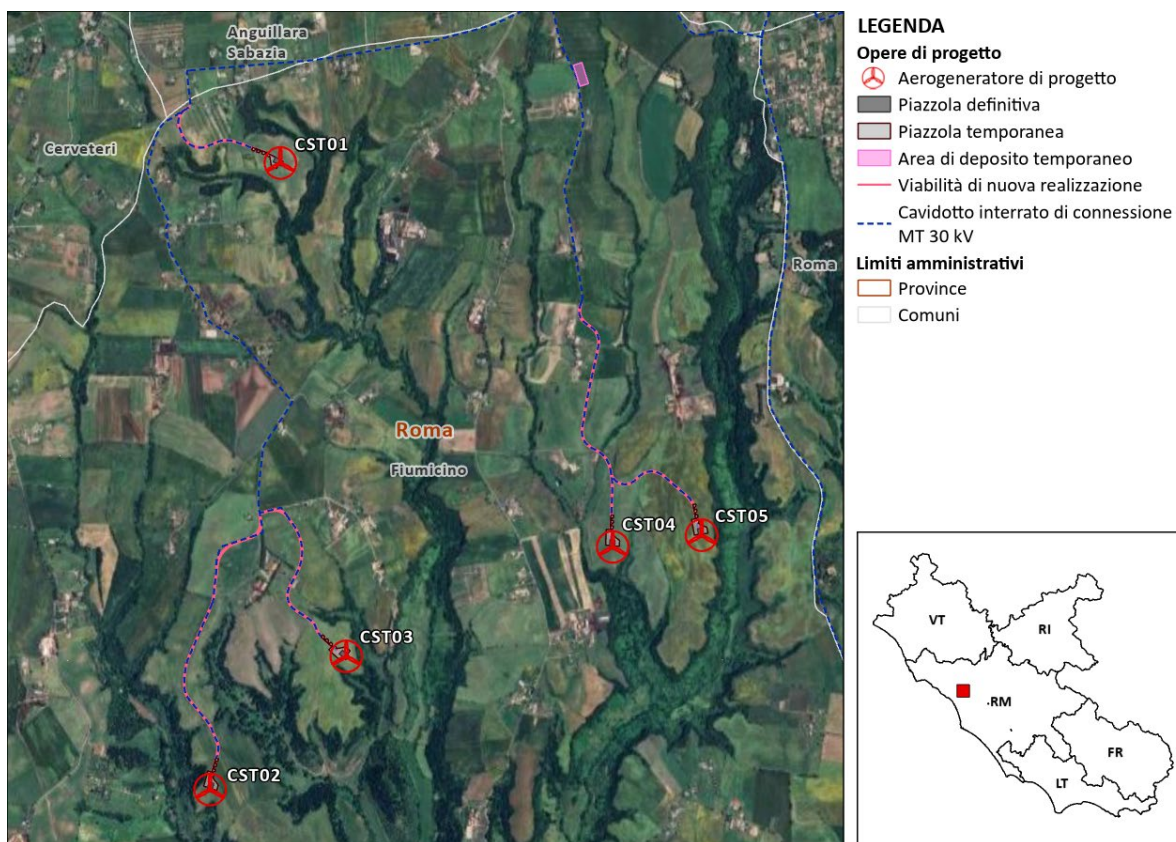
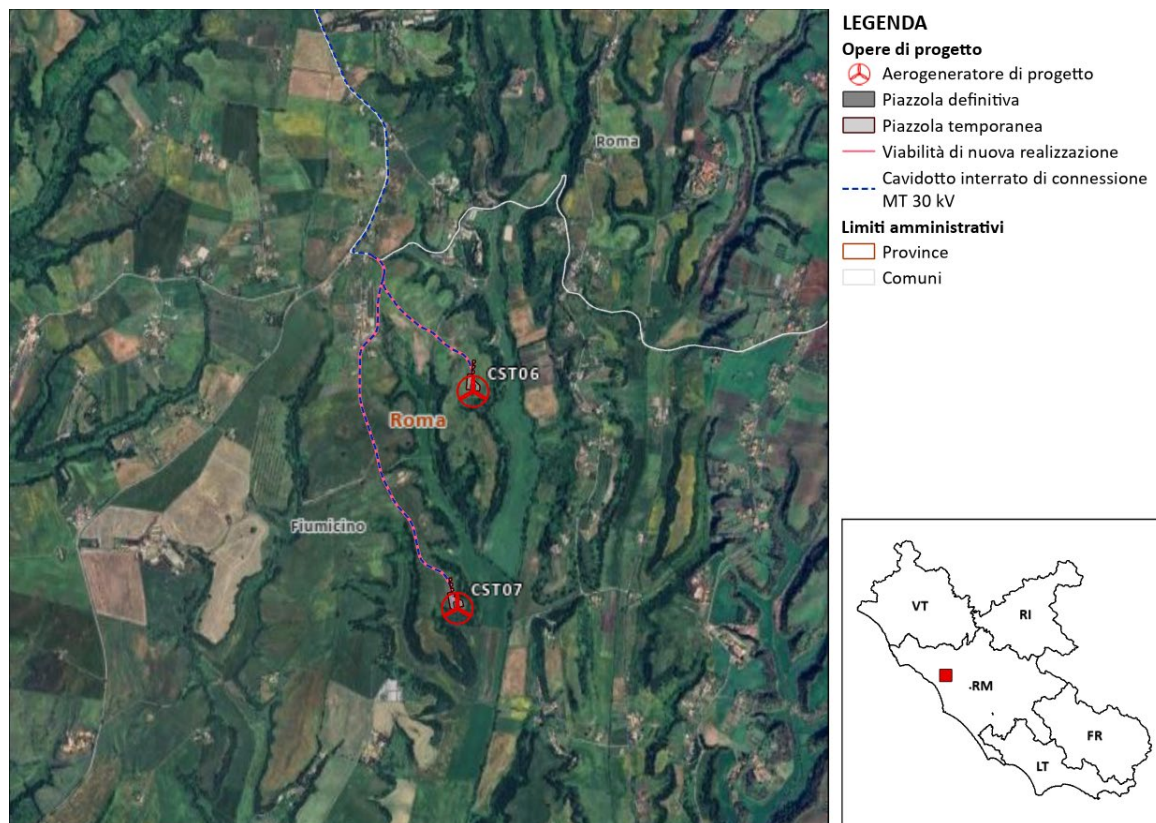