

INQUADRAMENTO TERRITORIALE
 SCALA 1:250.000 1 cm = 2 km
 0 5 10 20 km

LEGENDA
 ● Aerogeneratore di progetto
 ■ Comune di riferimento

LEGENDA
 ■ Area di potenziale impatto di 23.540 m
 ■ Area vasta - 11 km (50 volte l'altezza massima dell'aerogeneratore)
 ● Aerogeneratori di progetto

Numero aerogeneratori visibili

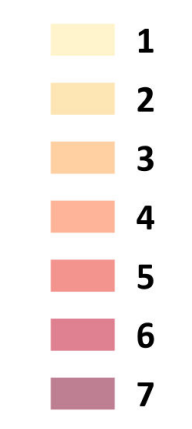

Coordinate aerogeneratori - WGS 1984 (Gradi decimali)

| Aerogeneratore | Longitudine E | Latitudine N | Aerogeneratore | Longitudine E | Latitudine N |
|----------------|---------------|--------------|----------------|---------------|--------------|
| CST01 | 12,210347 | 42,011799 | CST05 | 12,237686 | 41,992375 |
| CST02 | 12,204052 | 41,980573 | CST06 | 12,257021 | 41,965368 |
| CST03 | 12,213526 | 41,986984 | CST07 | 12,255384 | 41,954316 |
| CST04 | 12,231685 | 41,991958 | | | |

SCALA 1:100.000 1 cm = 1.000 m
 0 2000 4000 8000 m

| 0 | | MGa/DR | LG | LC | 05/2024 |
|------|-------------|---------|----------|---------|---------|
| REV. | DESCRIZIONE | DESIGN. | CONTROL. | APPROV. | DATA |

Montana S.p.A.
 Via Carlo Angelo Fumagalli, 6
 20143 Milano
 Tel. +39.02.54118173
 Fax +39.02.54129890
 www.montanambiente.com
 P.IVA 10414270156
 Cap. Soc. 500.000,00 €
 Milano (sede certificata ISO) | Brescia | Palermo | Cagliari | Roma | Siracusa

Comittente: **Statkraft**

SKI W A4 S.R.L.
 Via Caradosso, 9 - 20123, Milano (MI)
 C.F. 12655760960

Progettisti:
 ING. LAURA CONTI
 Iscritta all'Ordine degli Ingegneri della Provincia di Pavia n. 1726

Oggetto:
 WIND FARM "CASTELLACCIO" – IMPIANTO EOLICO DA 46,2 MW
 E SISTEMA DI ACCUMULO DA 18 MW
 Comune di Fiumicino (RM)

Tavola:
 MAPPA DI INTERVISIBILITÀ TEORICA DEL PARCO EOLICO

N. Tav.: **R01_T12**

N. Rif.: 2799_4861_VNT_SIA_R01_T12_Rev0_INTERVTYPE
 Scala 1:100.000
 È VIETATA LA RIPRODUZIONE DI QUESTO DOCUMENTO SENZA PREVENTIVA AUTORIZZAZIONE SCRITTA DELLA MONTANA SPA

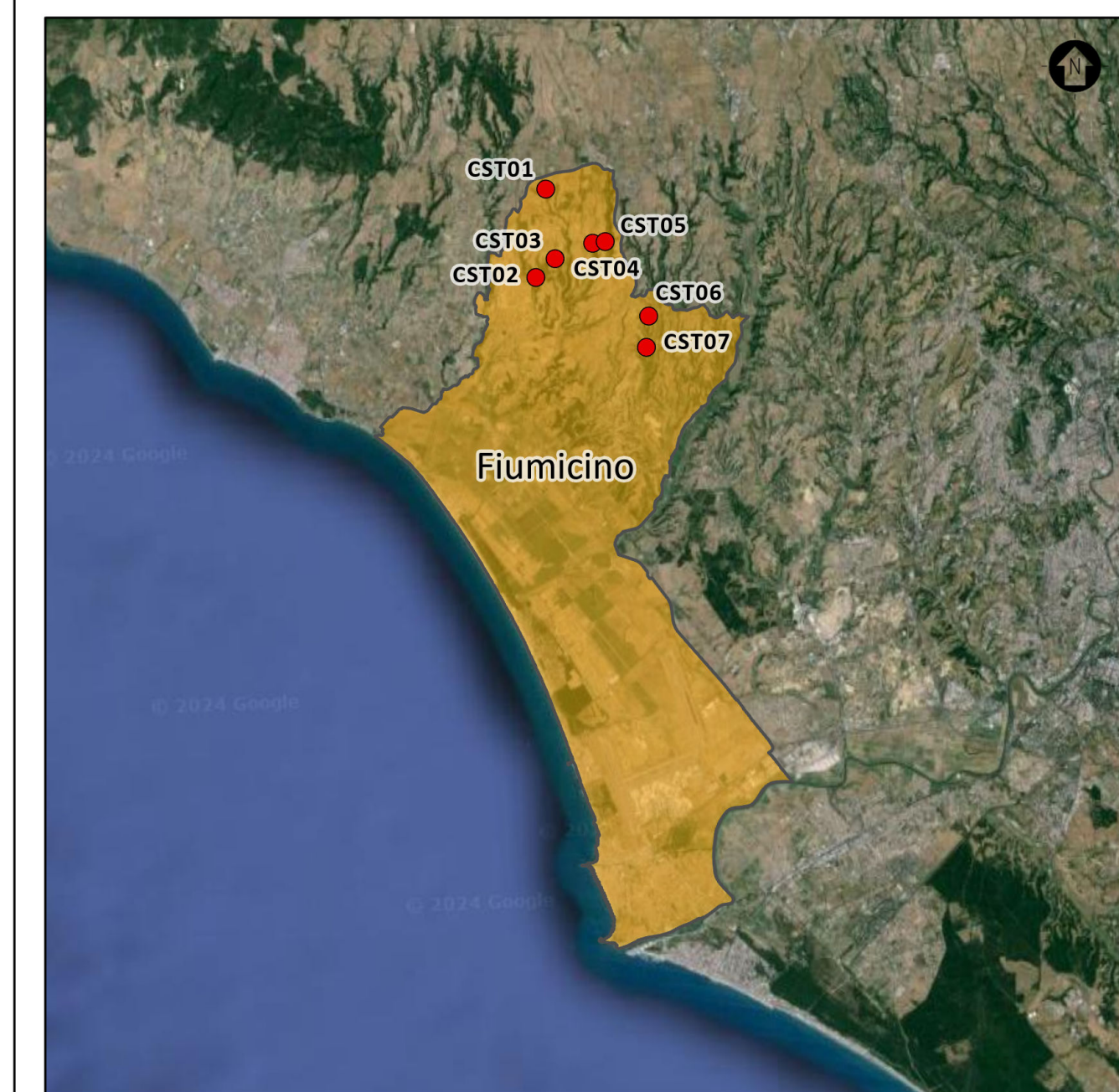
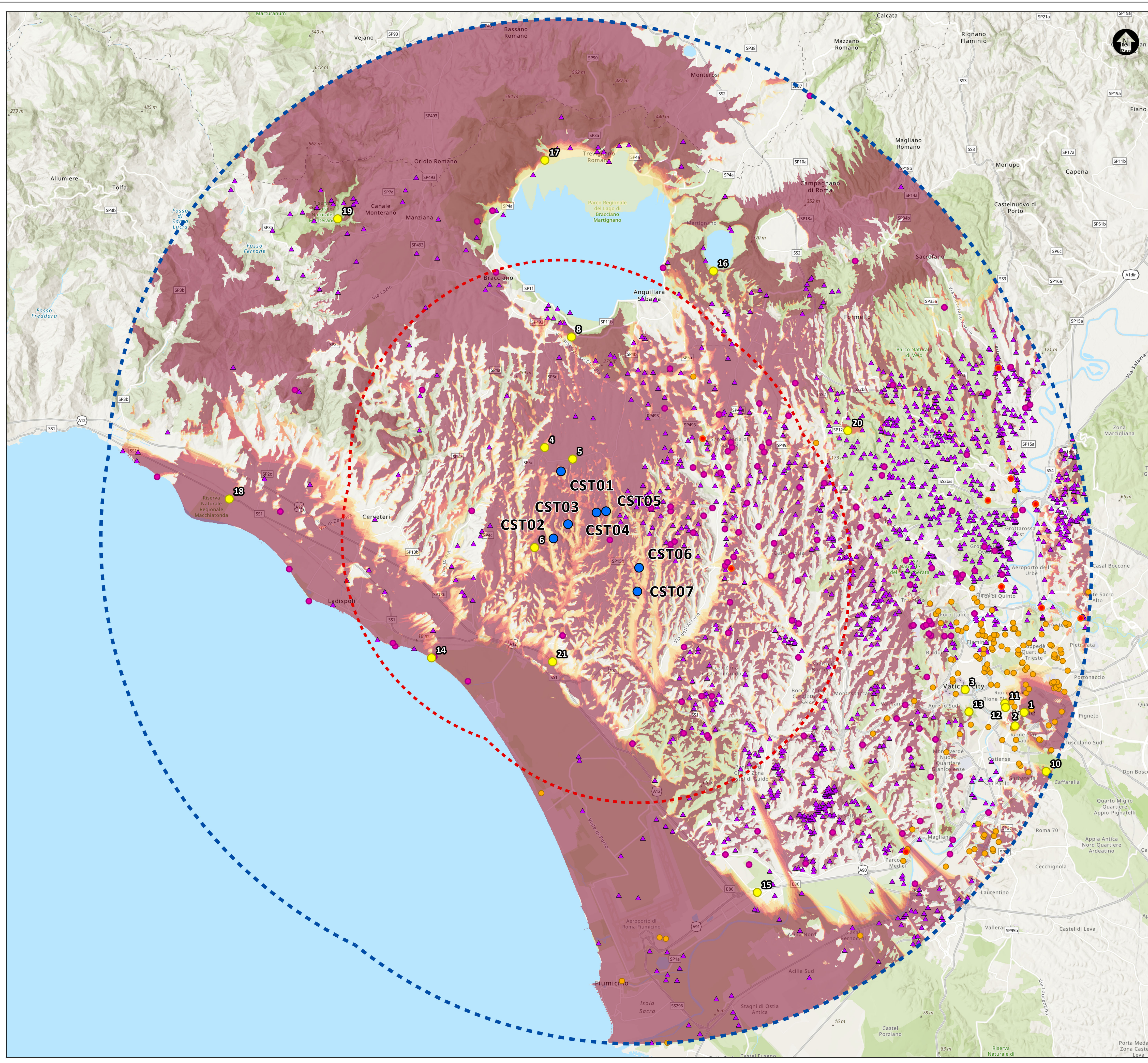

INQUADRAMENTO TERRITORIALE
 SCALA 1:250.000 1 cm = 2 km
 0 5 10 20 km

LEGENDA
 ● Aerogeneratore di progetto
 ■ Comune di riferimento

LEGENDA

- Area di potenziale impatto di 23.540 m
- Area vasta - 11 km (50 volte l'altezza massima dell'aerogeneratore)
- Aerogeneratori di progetto
- Recettori sensibili
- Recettori**
- Beni storico culturali - Tavola C del PPR Regione Lazio
- Beni architettonici - Tavola C del PPR Regione Lazio
- Beni del patrimonio monumentale - Tavola C del PPR Regione Lazio
- ▲ Punti di interesse archeologico - Tavola B del PPR Regione Lazio

Numero aerogeneratori visibili

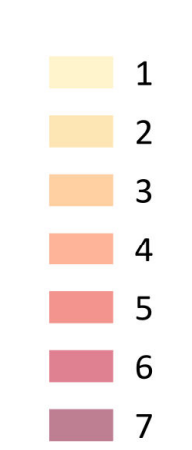

| OBJECTID | NOME |
|----------|---|
| 1 | Colosseo |
| 2 | Circo Massimo |
| 3 | Piazza San Pietro |
| 4 | SP5c |
| 5 | Via di Tragliatella - Viabilità Antica |
| 6 | Via di Castel Campanile - Viabilità storica |
| 8 | SP11b |
| 10 | Via Appia Antica |
| 11 | Altare della Patria |
| 12 | Campidoglio |
| 13 | Belvedere del Gianicolo |
| 14 | Laurenzina, Acqua Acetosa - Necropoli |
| 15 | Torre Torlonia |
| 16 | Parco Naturale Regionale di Bracciano |
| 17 | Belvedere sul Lago di Bracciano |
| 18 | Via Aurelia |
| 19 | Antica Monterano |
| 20 | Ostia Antica |
| 21 | Autostrada A12 |

SCALA 1:100.000 1 cm = 1.000 m
 0 2000 4000 8000 m

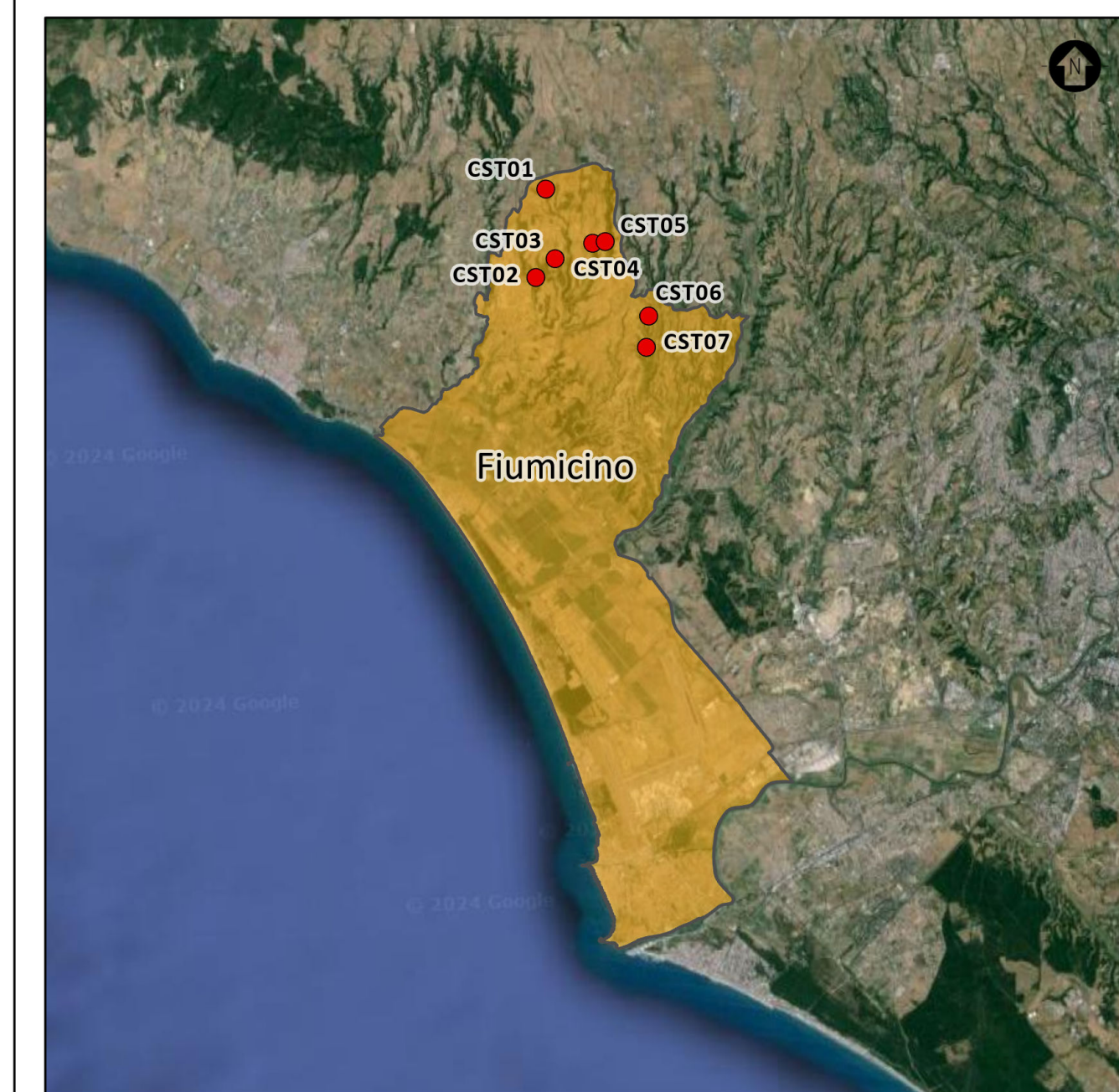
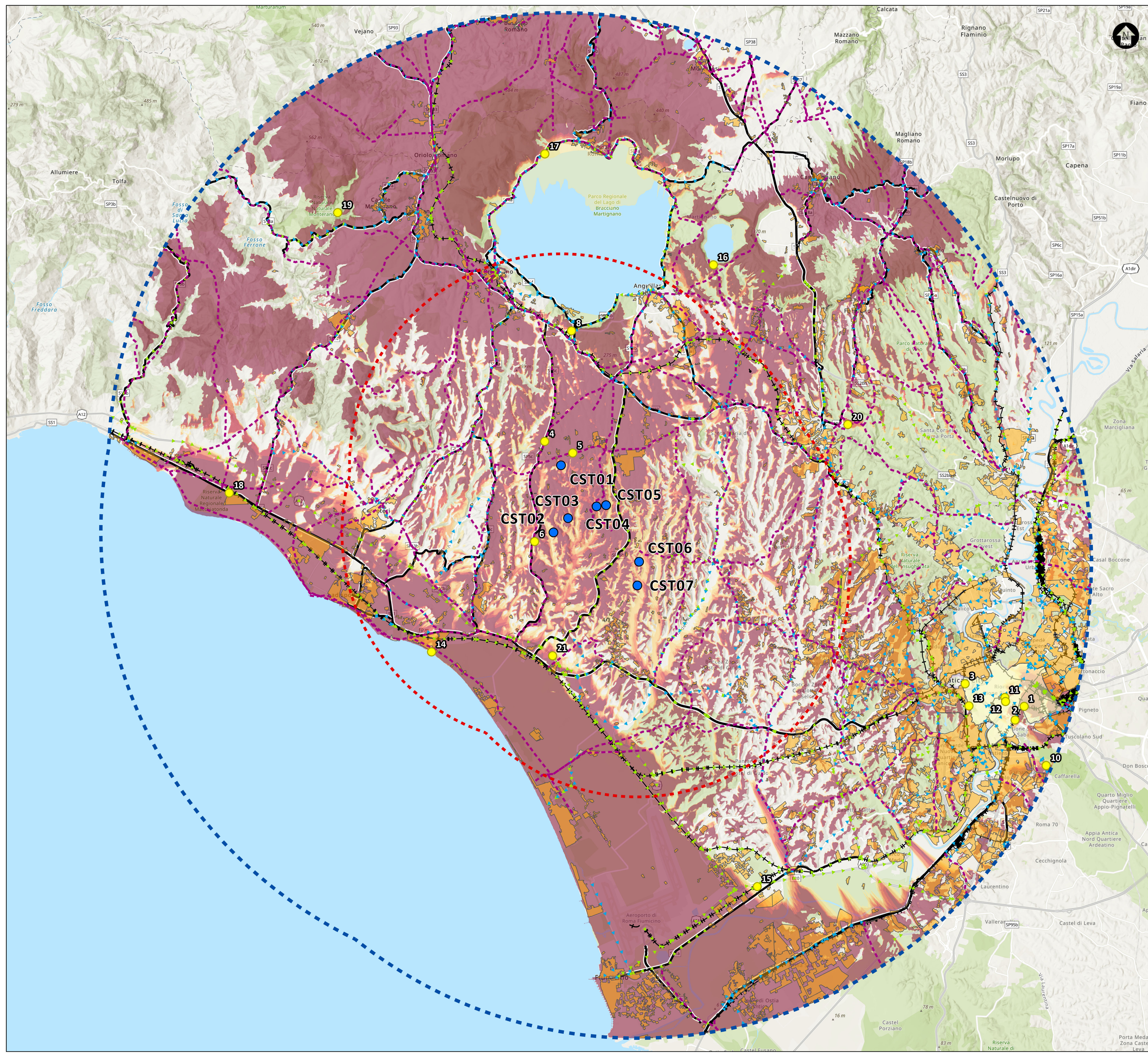

INQUADRAMENTO TERRITORIALE
 SCALA 1:250.000 1 cm = 2 km
 0 5 10 20 km

LEGENDA
 ● Aerogeneratore di progetto
 ■ Comune di riferimento

- LEGENDA**
- Area di potenziale impatto di 23.540 m
 - Area vasta - 11 km (50 volte l'altezza massima dell'aerogeneratore)
 - Aerogeneratori di progetto
 - Recettori sensibili
- Recettori**
- Viabilità antica - Tavola C del PPR Regione Lazio
 - Viabilità dell'infrastruttura storica - Tavola C del PPR Regione Lazio
 - Percorsi panoramici - Tavola C del PPR Regione Lazio
- Aree Urbanizzate
 - Centri storici
 - Rete Ferroviaria
 - Strade Provinciali e Statali
- Numero aerogeneratori visibili**
- 1
 - 2
 - 3
 - 4
 - 5
 - 6
 - 7

| OBJECTID | NOME |
|----------|---|
| 1 | Colosseo |
| 2 | Circo Massimo |
| 3 | Piazza San Pietro |
| 4 | SP5c |
| 5 | Via di Tragliatella - Viabilità Antica |
| 6 | Via di Castel Campanile - Viabilità storica |
| 8 | SP11b |
| 10 | Via Appia Antica |
| 11 | Altare della Patria |
| 12 | Campidoglio |
| 13 | Belvedere del Gianicolo |
| 14 | Laurenzina, Acqua Acetosa - Necropoli |
| 15 | Torre Torlonia |
| 16 | Parco Naturale Regionale di Bracciano |
| 17 | Belvedere sul Lago di Bracciano |
| 18 | Via Aurelia |
| 19 | Antica Monterano |
| 20 | Ostia Antica |
| 21 | Autostrada A12 |

SCALA 1:100.000 1 cm = 1.000 m
 0 2000 4000 8000 m