

INQUADRAMENTO TERRITORIALE  
 SCALA 1:250.000 1 cm = 2 km  
 0 5 10 20 km

LEGENDA  
 ● Aerogeneratore di progetto  
 ■ Comune di riferimento

**LEGENDA**  
 ■ Area di potenziale impatto di 23.540 m  
 ■ Area vasta - 11 km (50 volte l'altezza massima dell'aerogeneratore)  
 ● Aerogeneratori di progetto

**Numero aerogeneratori visibili**

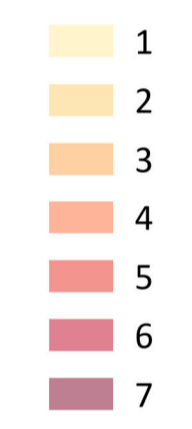

Nota: alla data 26/06/2024 non si riscontra la presenza di impianti eolici esistenti o in autorizzazione (Nazionale PUA - VIA e Regionale PAUR) all'interno dell'area di potenziale impatto di 23.540 m.

Coordinate aerogeneratori - WGS 1984 (Gradi decimali)

Aerogeneratore	Longitudine E	Latitudine N	Aerogeneratore	Longitudine E	Latitudine N
CST01	12,210347	42,011799	CST05	12,237686	41,992375
CST02	12,204052	41,980573	CST06	12,257021	41,965368
CST03	12,213526	41,986984	CST07	12,255384	41,954316
CST04	12,231685	41,991958			

SCALA 1:100.000 1 cm = 1.000 m  
 0 2000 4000 8000 m

0		MG	LG	LC	05/2024
REV.	DESCRIZIONE	DISIGN.	CONTROL.	APPROV.	DATA

**Montana** S.p.A.  
 Via Carlo Argento Fumagalli, 6  
 20143 Milano  
 Tel. +39 02 54118173  
 Fax +39 02 54128890  
 www.montanambiente.com  
 P.IVA 10414270156  
 Cap. Soc. 500.000,00 €  
 Milano (sede certificata ISO) | Brescia | Palermo | Cagliari | Roma | Siracusa

Comittente: **Statkraft**

SKI W A4 S.R.L.  
 Via Caradosso, 9 - 20123, Milano (MI)  
 C.F. 12655760960

Progettisti: **ING. LAURA CONTI**  
 Iscritta all'Ordine degli Ingegneri della Provincia di Pavia n. 1726

Oggetto: **WIND FARM "CASTELLACCIO" – IMPIANTO EOLICO DA 46,2 MW  
 E SISTEMA DI ACCUMULO DA 18 MW  
 Comune di Fiamicino (RM)**

Tavola: **MAPPA DI INTERVISIBILITÀ TEORICA - IMPATTI CUMULATIVI**

N. Tav: **R01\_T13**

N. Rif: 2800\_S100\_CST\_SIA\_R01\_T13\_Rev0\_INTERVIC

Scala 1:100.000

È VIETATA LA RIPRODUZIONE DI QUESTO DOCUMENTO SENZA PREVENTIVA AUTORIZZAZIONE SCRITTA DELLA MONTANA SPA



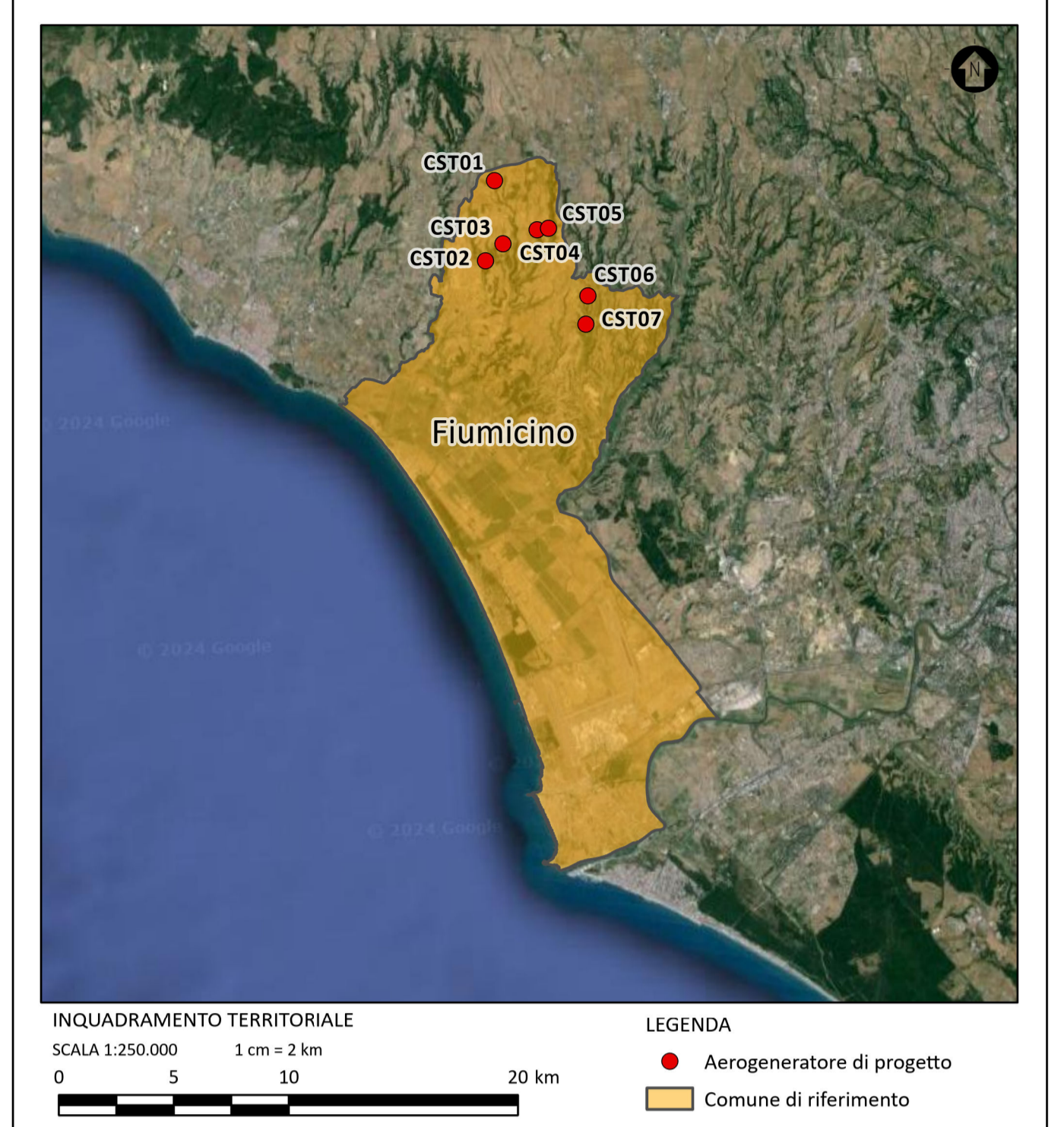
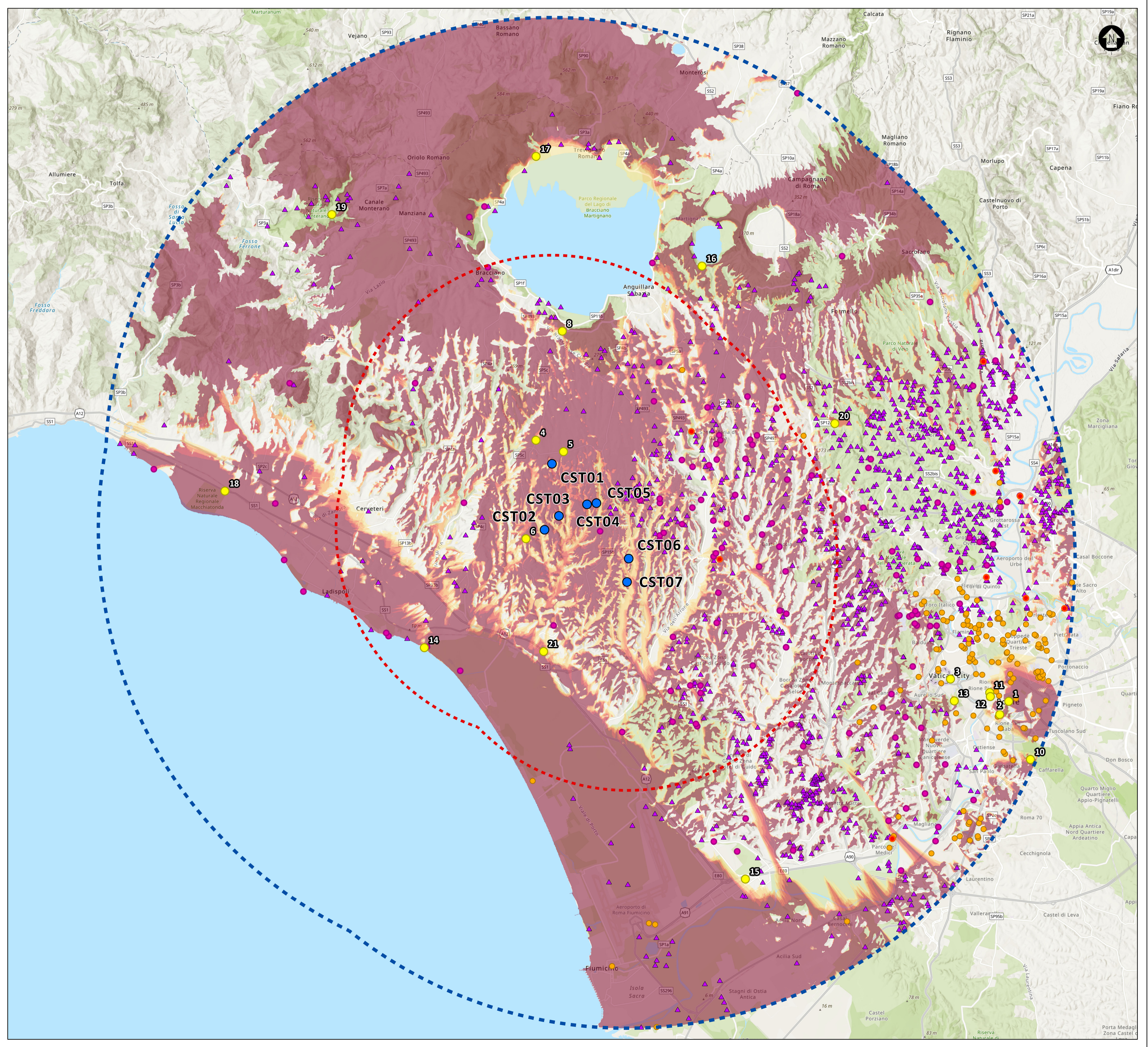

- LEGENDA**
- Area di potenziale impatto di 23.540 m
  - Area vasta - 11 km (50 volte l'altezza massima dell'aerogeneratore)
  - Aerogeneratori di progetto
  - Recettori sensibili
- Recettori**
- Beni storico culturali - Tavola C del PPR Regione Lazio
  - Beni architettonici - Tavola C del PPR Regione Lazio
  - Beni del patrimonio monumentale - Tavola C del PPR Regione Lazio
  - ▲ Punti di interesse archeologico - Tavola B del PPR Regione Lazio
- Numero aerogeneratori visibili**
- 1
  - 2
  - 3
  - 4
  - 5
  - 6
  - 7

Nota: alla data 26/06/2024 non si riscontra la presenza di impianti eolici esistenti o in autorizzazione (Nazionale PUA - VIA e Regionale PAUR) all'interno dell'area di potenziale impatto di 23.540 m.

OBJECTID	NOME
1	Colosseo
2	Circo Massimo
3	Piazza San Pietro
4	SPSc
5	Via di Tragliatella - Viabilità Antica
6	Via di Castel Campanile - Viabilità storica
8	SP11b
10	Via Appia Antica
11	Altare della Patria
12	Campidoglio
13	Belvedere del Gianicolo
14	Laurenzina, Acqua Acetosa - Necropoli
15	Torre Torlonia
16	Parco Naturale Regionale di Bracciano
17	Belvedere sul Lago di Bracciano
18	Via Aurelia
19	Antica Monterano
20	Ostia Antica
21	Autostrada A12

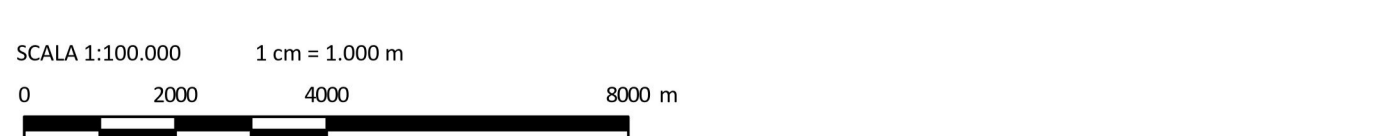



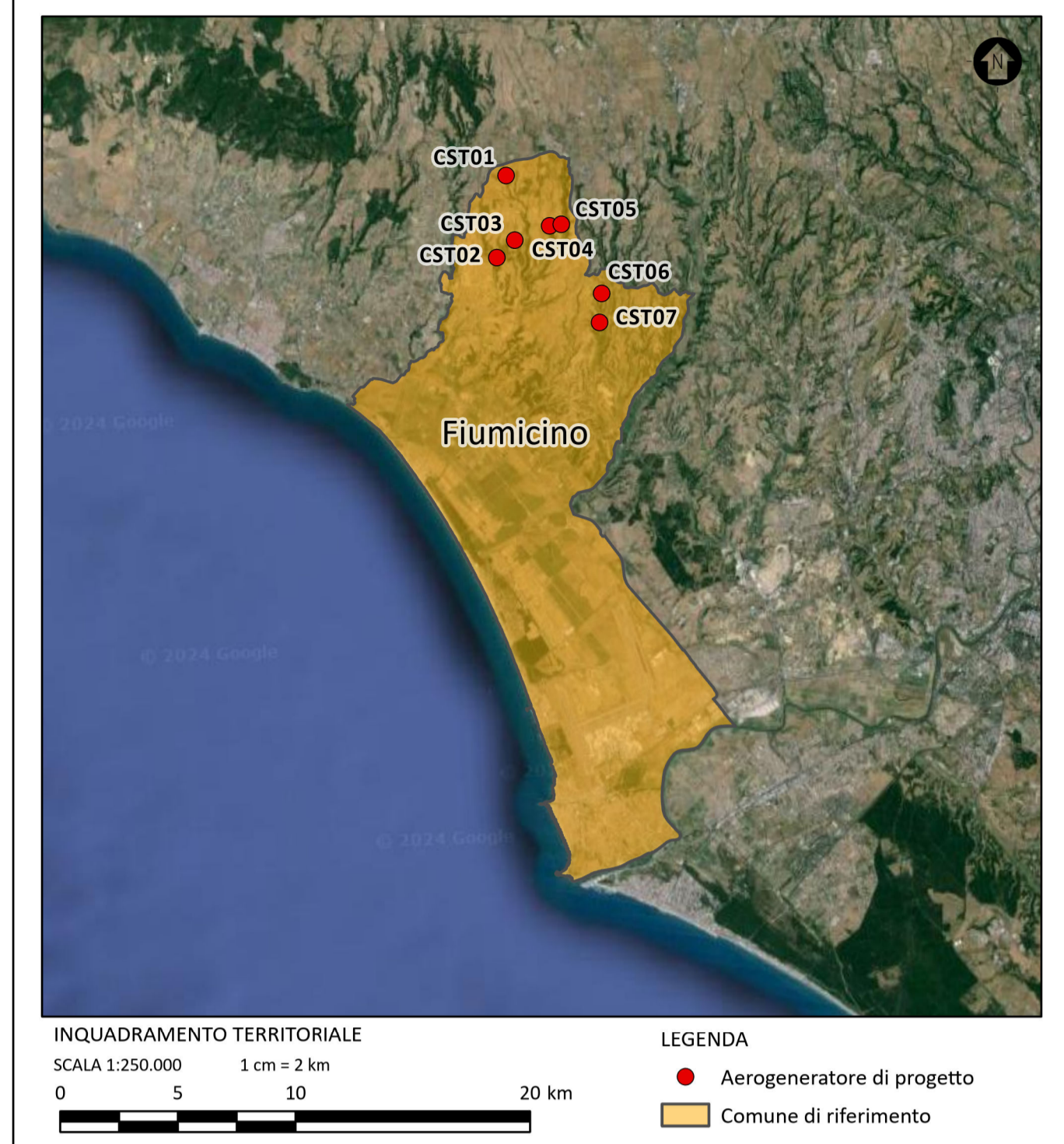
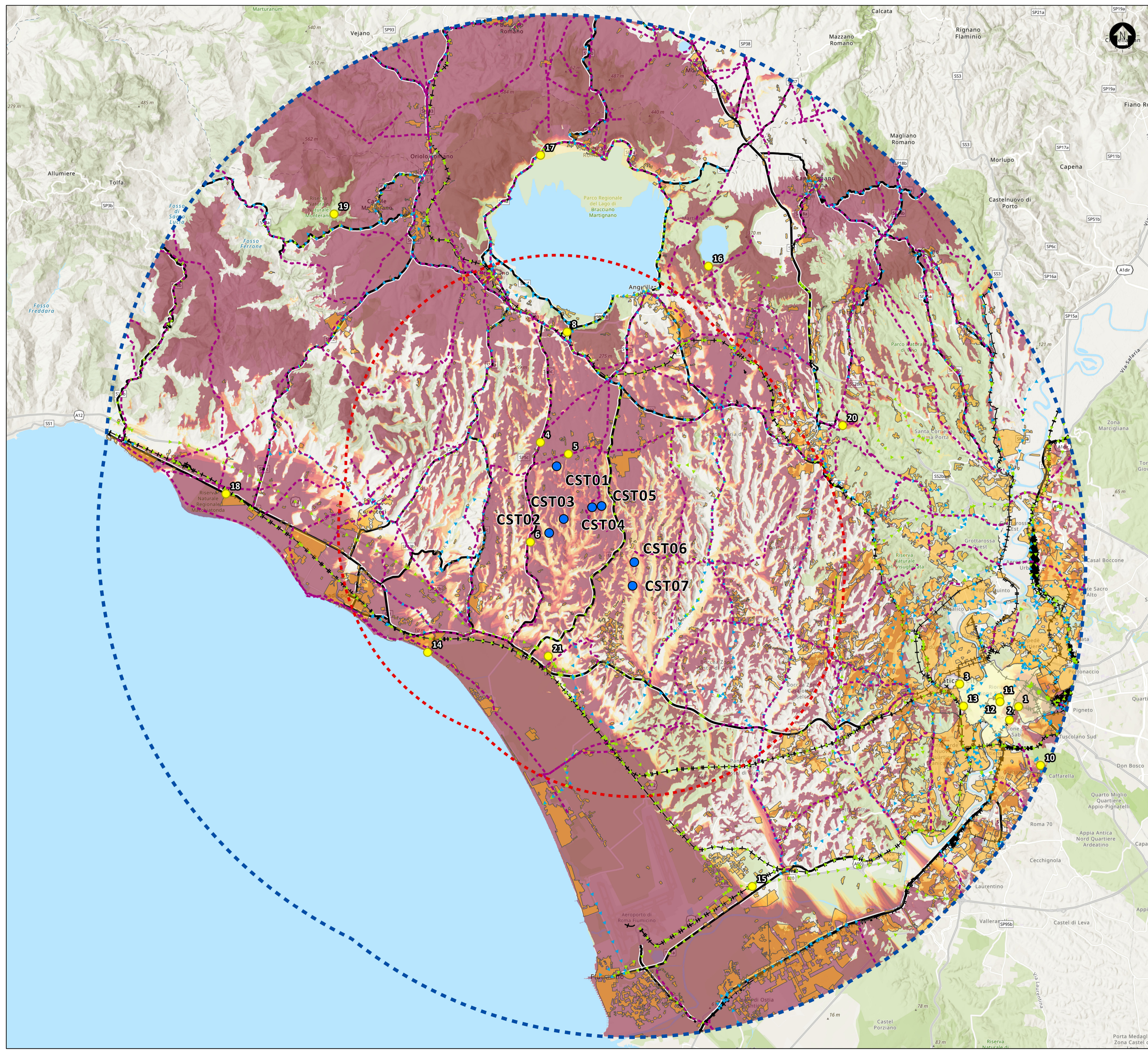

- LEGENDA**
- ⬢ Area di potenziale impatto di 23.540 m
  - ⬢ Area vasta - 11 km (50 volte l'altezza massima dell'aerogeneratore)
  - Aerogeneratori di progetto
  - Recettori sensibili
- Recettori**
- Viabilità antica - Tavola C del PPR Regione Lazio
  - Viabilità dell'infrastruttura storica - Tavola C del PPR Regione Lazio
  - Percorsi panoramici - Tavola C del PPR Regione Lazio
  - Aree Urbanizzate
  - Centri storici
  - Rete Ferroviaria
  - Strade Provinciali e Statali
- Numero aerogeneratori visibili**
- 1
  - 2
  - 3
  - 4
  - 5
  - 6
  - 7

Nota: alla data 26/06/2024 non si riscontra la presenza di impianti eolici esistenti o in autorizzazione (Nazionale PUA - VIA e Regionale PAUR) all'interno dell'area di potenziale impatto di 23.540 m.

OBJECTID	NOME
1	Colosseo
2	Circo Massimo
3	Piazza San Pietro
4	SPSc
5	Via di Tragliatella - Viabilità Antica
6	Via di Castel Campanile - Viabilità storica
8	SP11b
10	Via Appia Antica
11	Altare della Patria
12	Campidoglio
13	Belvedere del Gianicolo
14	Laurenzina, Acqua Acetosa - Necropoli
15	Torre Torlonia
16	Parco Naturale Regionale di Bracciano
17	Belvedere sul Lago di Bracciano
18	Via Aurelia
19	Antica Monterano
20	Ostia Antica
21	Autostrada A12

