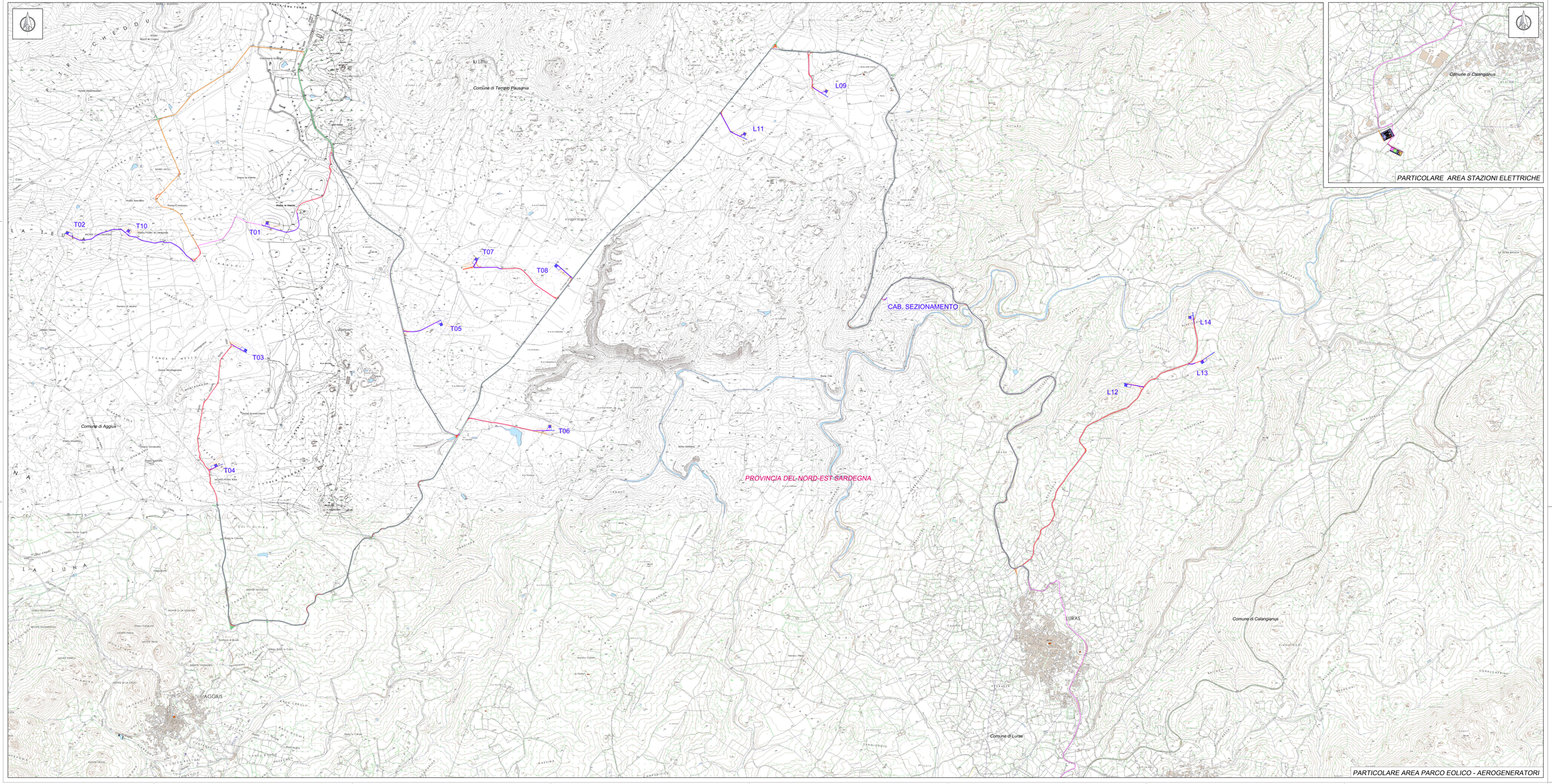

Localizzazione Geografica Impianto

Legenda

- Confini provinciali
- Confini comunali
- Aerogeneratore: Fondazione, Piazzola definitiva, Scrivolo
- Piazzola temporanea
- Cavidotto MT
- Cabina di sezionamento
- Viabilità esistente
- Viabilità esistente da adeguare
- Adeguamenti temporanei alla viabilità
- Nuova viabilità
- Linea di AT (150 kV) interrata in progetto
  Lunghezza approssimativa= 250m
- Stazione Elettrica RTN (SE RTN) 150 kV "Tempio" prevista dal P.d.S. Terna
- Stallo assegnato nella SE RTN "Tempio"
- Area destinata allo stallo trafo VGE04
- Operatore 1
- Operatore 2
- Area destinata alle opere comuni
- Area destinata a possibili future condivisioni
- Viabilità SSEU

Fonte CTR 10K: http://www.sardegnageoportale.it/areetematiche/cartatecnicaregionale/ Fogli CTR:

443010	443020	443030	
443050	443060	443070	

Quadro d'unione

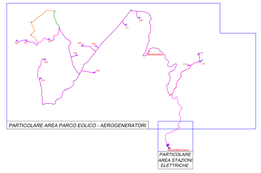

REGIONE SARDEGNA

PROVINCIA DEL NORD-EST SARDEGNA

COMUNI DI LURAS E TEMPIO PAUSANIA

REV.	DESCRIZIONE	DATA	REDATTO	CONTROL.	APPROV.
2	EMISSIONE A SEGUITO DI PARERE DI RIDIMENSIONE ALLEGERITA TERNA E ADEGUAMENTO DEL PIANO DI DISMISSIONE ALLA NUOVA TOPOLOGIA DEL PARCO EOLICO	22/11/23	ANTELIO M.	MELFUNE	CARISTELLIM.
1	EMISSIONE PER ENTI ESTERNI	25/02/22	ANTEX	FURNO C.	MATSIO A.
0	EMISSIONE PER COMMENTI	31/01/22	ANTEX	FURNO C.	MATSIO A.

Committente:

VGE04 S.r.l.
Società soggetta all'attività di direzione e coordinamento di A2A S.p.A.
Corso di Porta Vittoria 4 - 20122 Milano (MI)
Tel. +39 0464 405556 - Fax +39 0464 405557 - PEC vge04.srl@pec.a2a.eu

a2a LIFE COMPANY

Società di Progettazione:

Contex Group
Via Jonnola, 19 - Loc. Belvedere – 36100 Grisignano (VR) Tel. 0571.1823429
web: www.contexgroup.eu - email: info@contexgroup.it

Ingegneria & Innovazione

Progetto:

PARCO EOLICO PETRA BIANCA

Dott. Ing. Cesare Furno
Ordine degli Ingegneri della Provincia di Catania n° 6130 sez. A

Titolo:

INQUADRAMENTO IMPIANTO EOLICO SU CTR

Scala: 1:10.000 | Nome file/Tav.: 120042025-PD-PL-03-02 | Allegato: 1/1 | Cod. Elab.: A0+

Lo stato: DEFINITIVO

Ordine degli Ingegneri della Provincia di Catania
Dott. Ing. Cesare Furno
Iscritto all'albo degli Ingegneri della Provincia di Catania n° 6130 sez. A

Il presente documento è di proprietà della società VGE04 S.r.l.
È vietato la riproduzione o l'uso di esso per terzi o persone persone senza nulla osta scritto.
La società tutela i propri diritti a norma di Legge.