

LEGENDA

CONFINE CATASTALE AREA DI IMPIANTO "MARRUBIU"

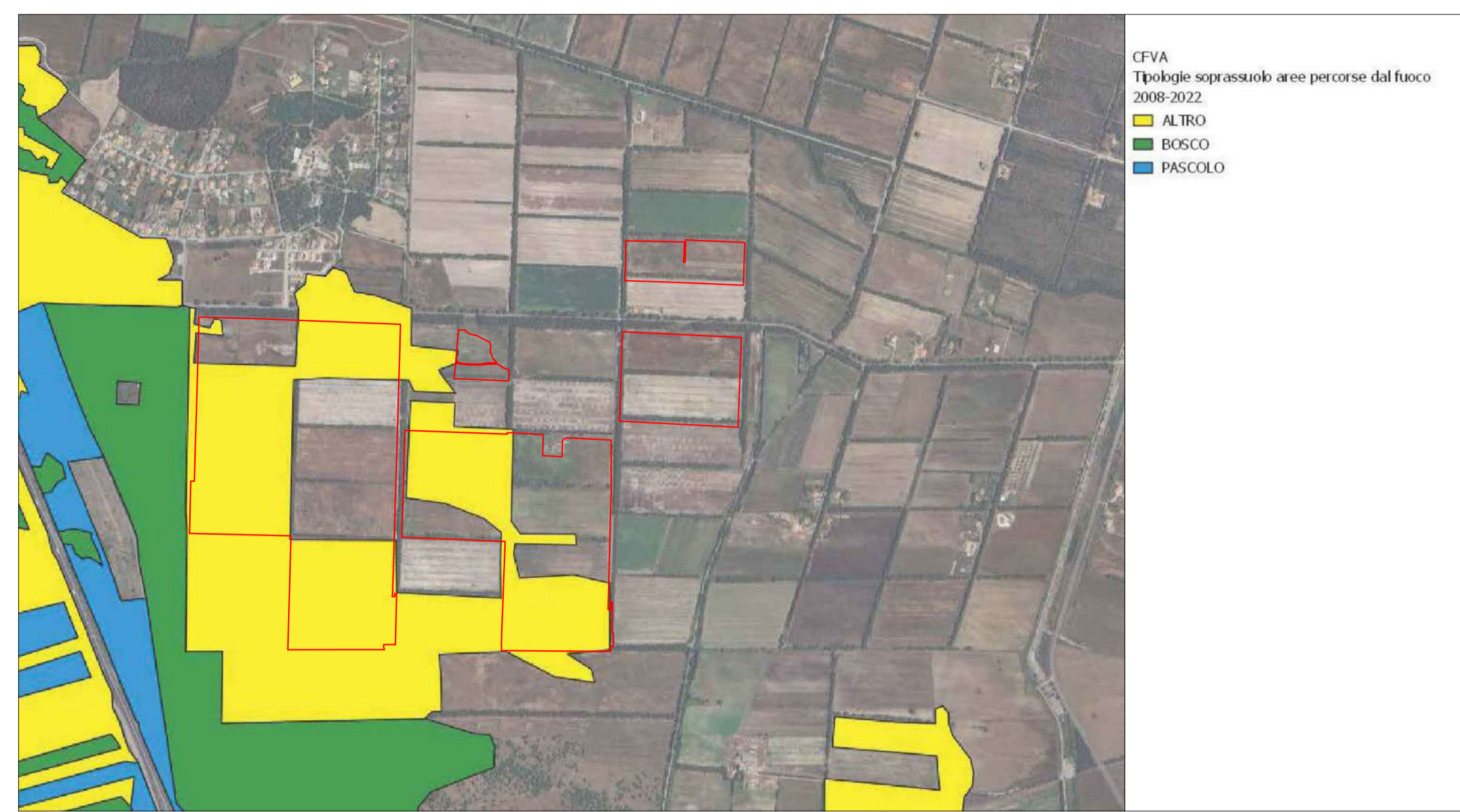

CARTA DELLE AREE PERCORSE DA FUOCO

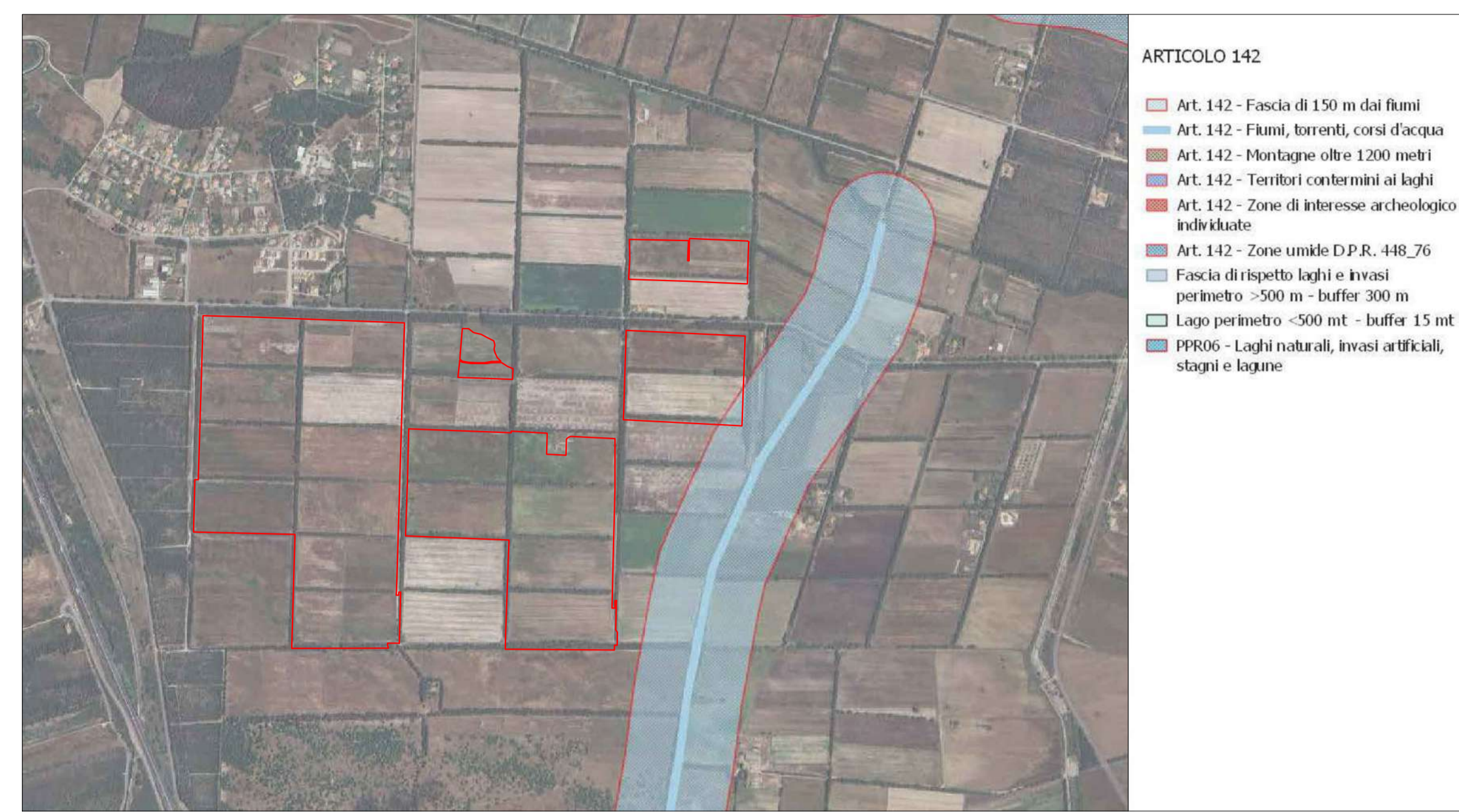

CARTA DEI CORSI D'ACQUA

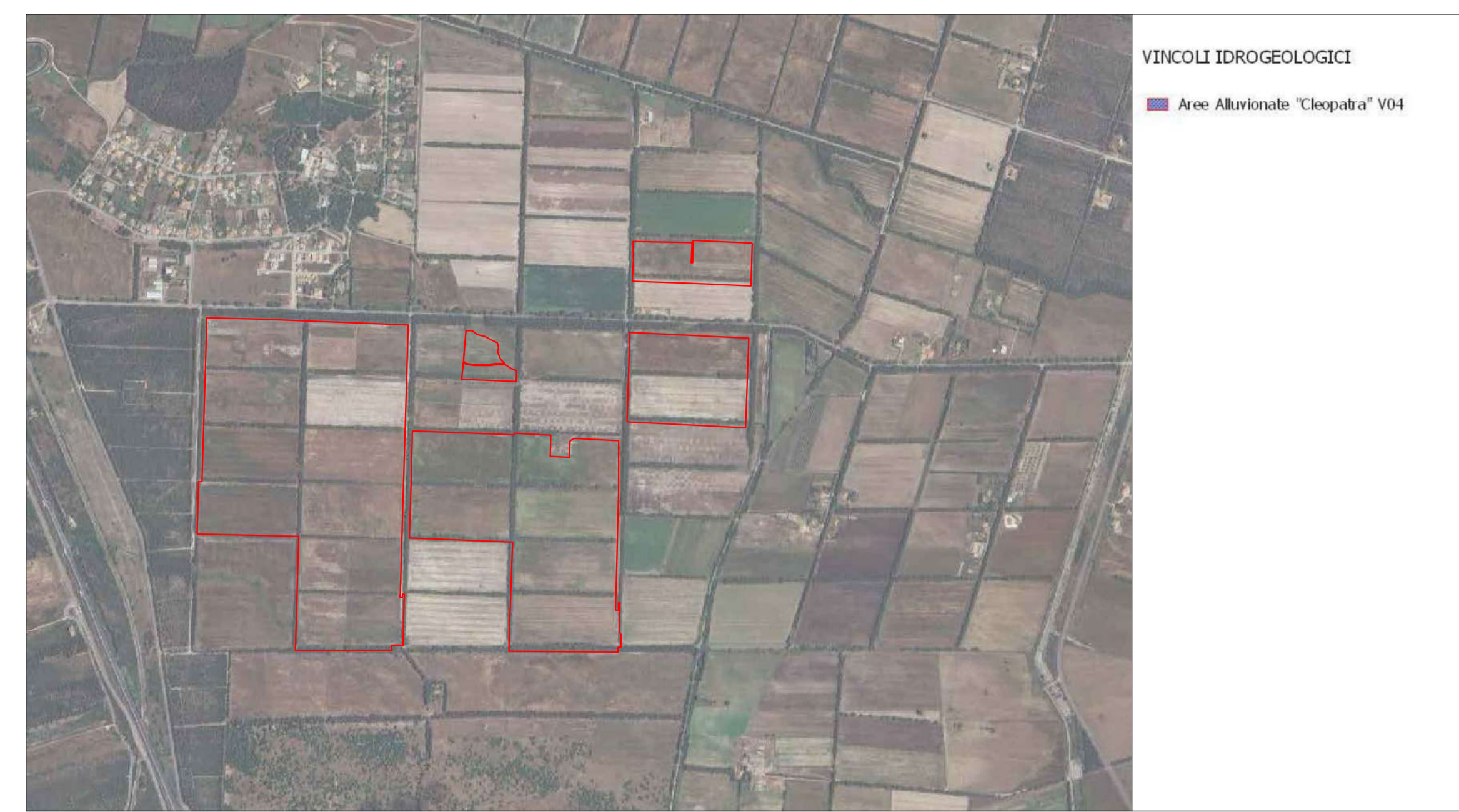

PAI - CARTA DEL PERICOLO IDRAULICO

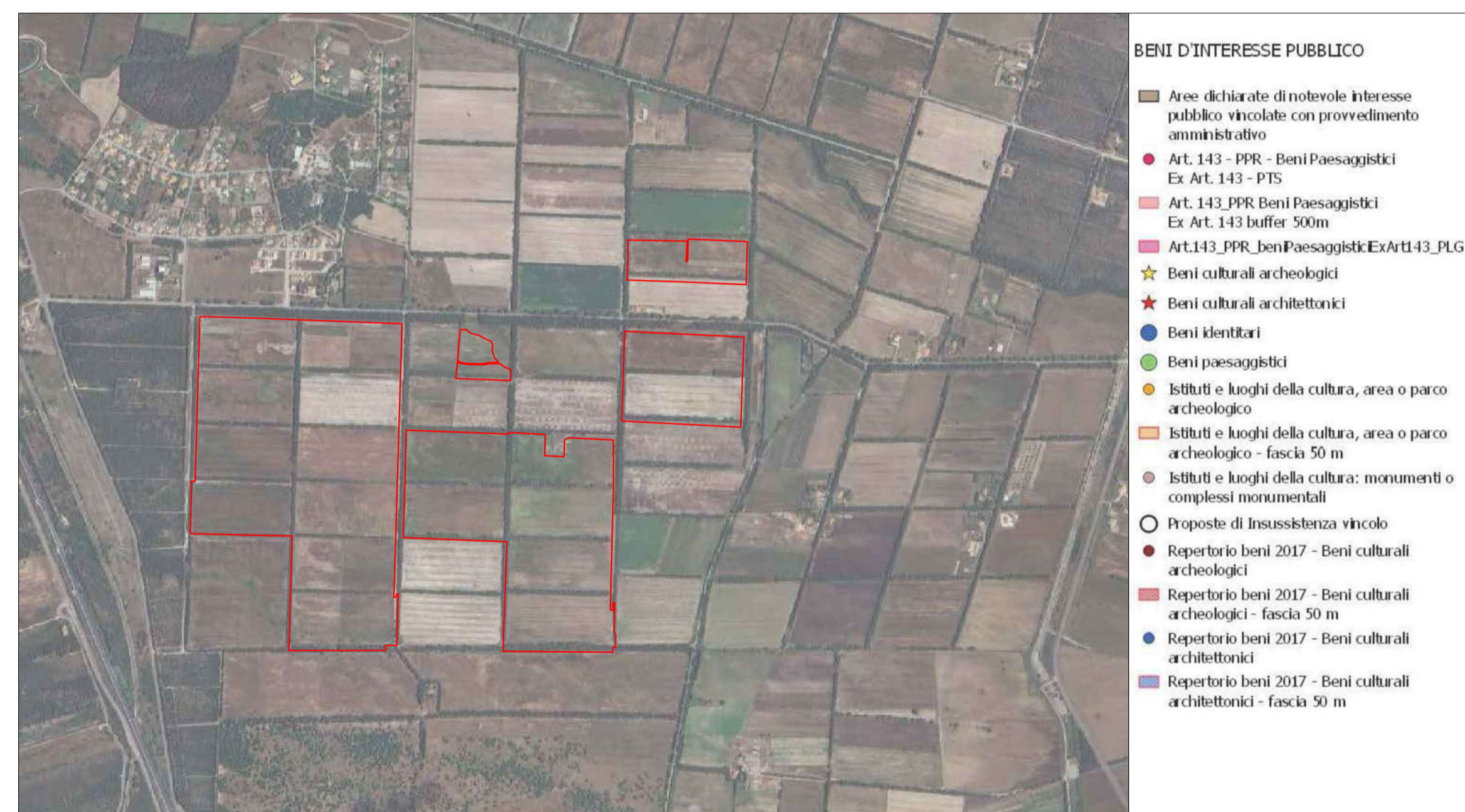

CARTA DEI BENI DI INTERESSE PUBBLICO



CARTA DELLE COMPONENTI DI PAESAGGIO E VALENZA AMBIENTALE

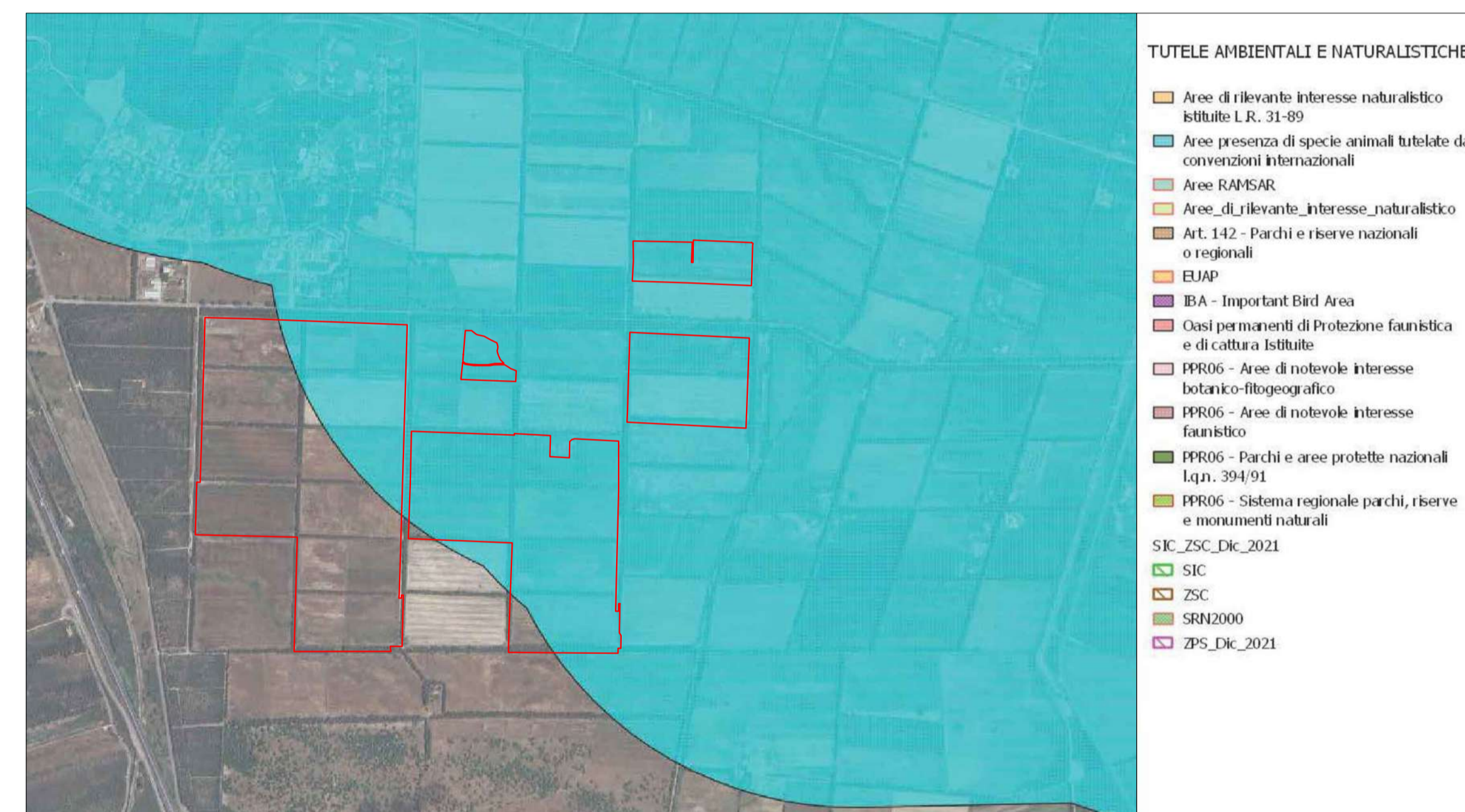

CARTA DELLE TUTELE AMBIENTALI E NATURALISTICHE

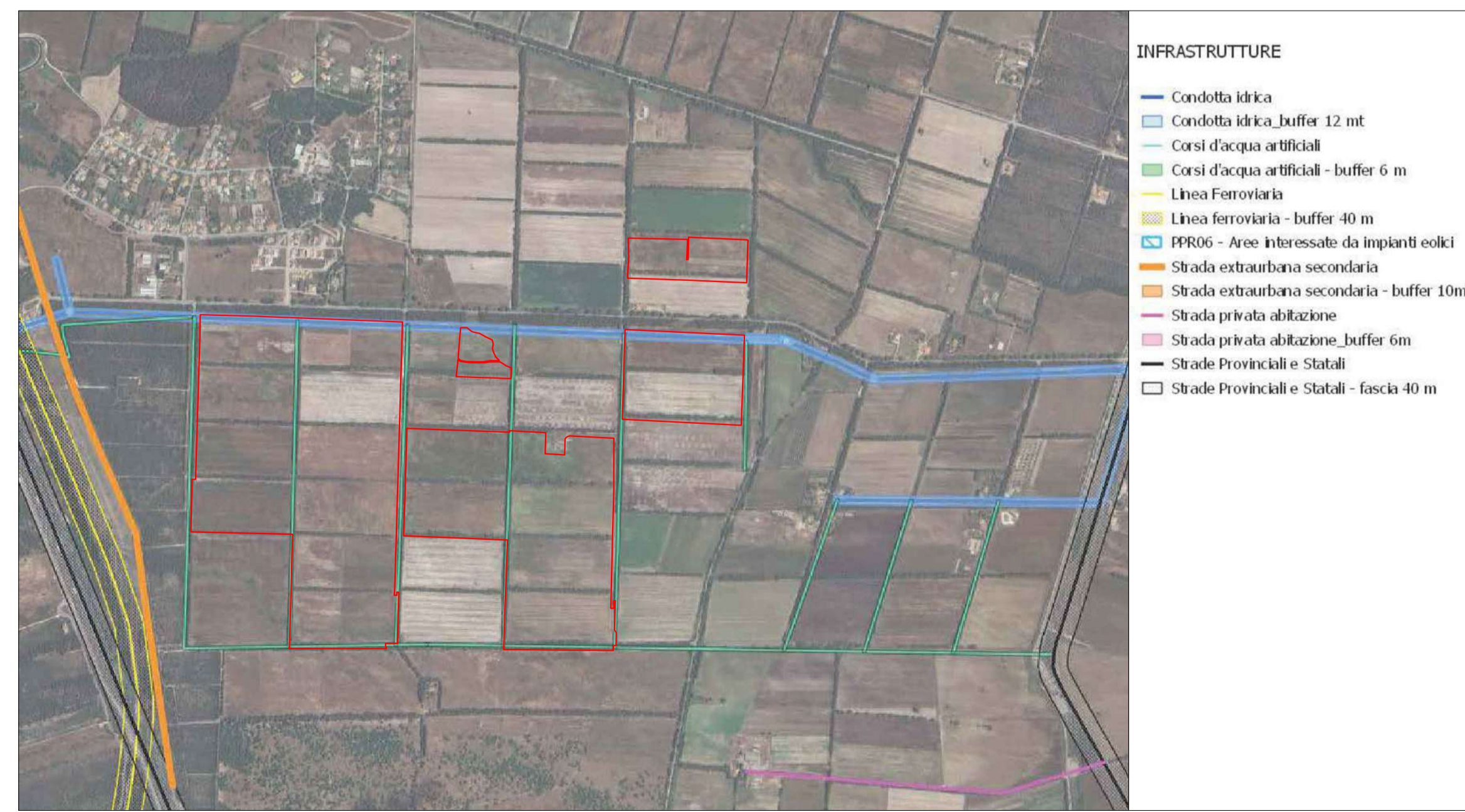

CARTA DELLE INFRASTRUTTURE

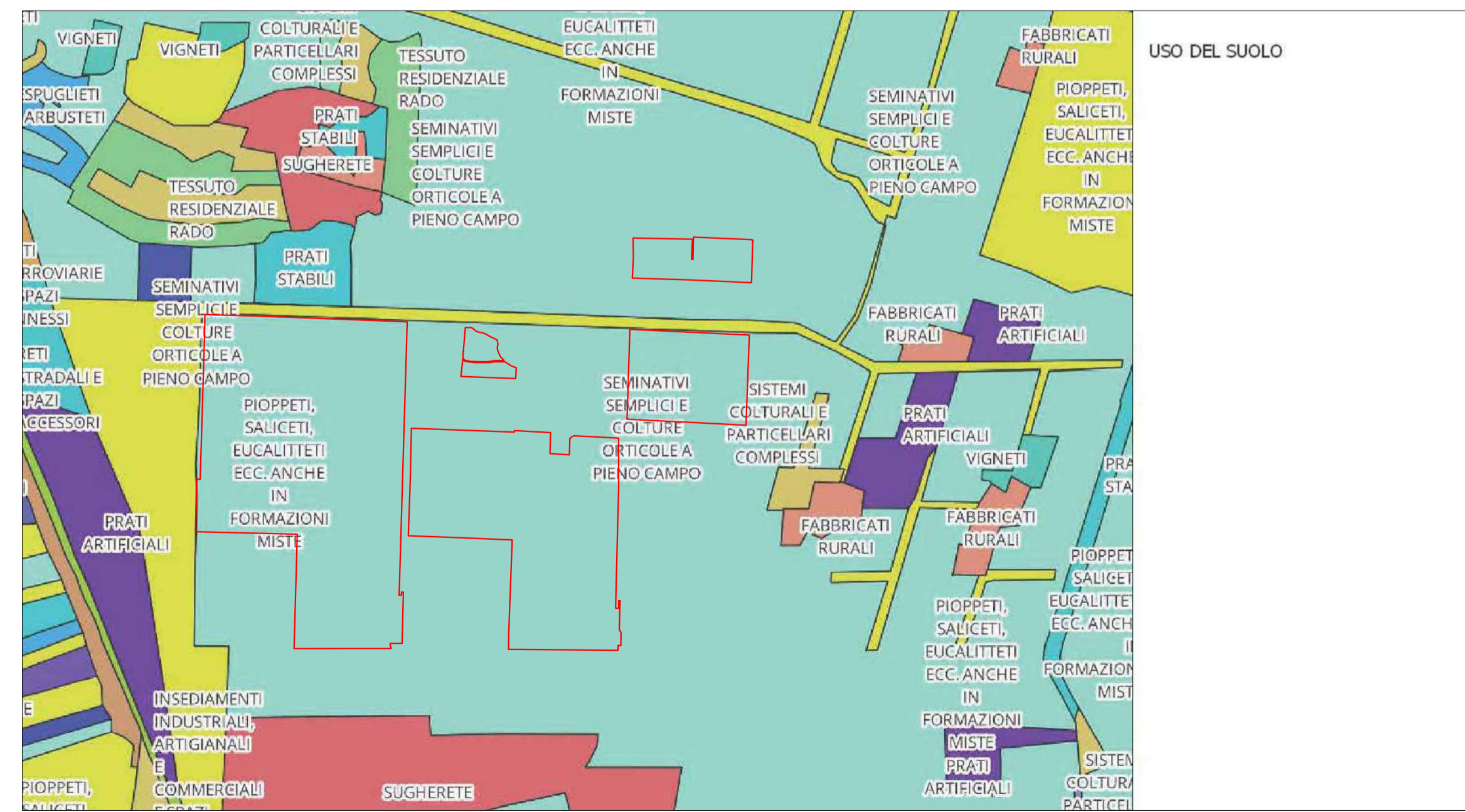

CARTA DELL'USO DEL SUOLO

**STUDIO ALCHEMIST**  
Via Isola Pantelleria 12 - 09126 Cagliari (CA)

**COMUNE DI MARRUBIU**

OGGETTO  
REALIZZAZIONE DI UN IMPIANTO AGRIVOLTAICO A TERRA DENOMINATO "MARRUBIU" DI POTENZA 57,60 MW E RELATIVE OPERE DI CONNESSIONE ALLA RTN

COMMITTENTE  
IBERDROLA RENEWABLES ITALIA S.P.A.

**PROGETTO DEFINITIVO**

ELABORATO  
INQUADRAMENTO TERRITORIALE AREA DI IMPIANTO - ANALISI VINCOLISTICA

NUMERO ELABORATO  
AV\_02 A

SCALA: -  
DATA: GIUGNO 2024

REV.	DATA	DESCRIZIONE	REDATTO	CONTROLLATO	APPROVATO
3		Terza emissione			
2		Seconda emissione			
1		Prima emissione	Arch. Valentina Madeddu	Arch. Chiara Martis	Ing. Stefano Floris

CODICE COMMESSA: DEF  
NOME FILE: IMPIANTI 00  
FASE PROGETTUALE: CATEGORIA: REV.

STUDIO ALCHEMIST:  
Arch. Chiara Martis  
Arch. Valentina Madeddu  
Arch. Luigi Mereu  
Arch. Martina Sias  
Arch. Michela Meis  
Arch. Federico Serventi  
Geol. Mario Sirona

PROGETTISTA - TIMBRO E FIRMA  
ORDINE INGEGNERI  
PROVINCIA DI CAGLIARI  
N. 5777  
Ing. STEFANO FLORIS