

LEGENDA

— CONFINE CATASTALE AREA DI IMPIANTO "MARRUBIU"

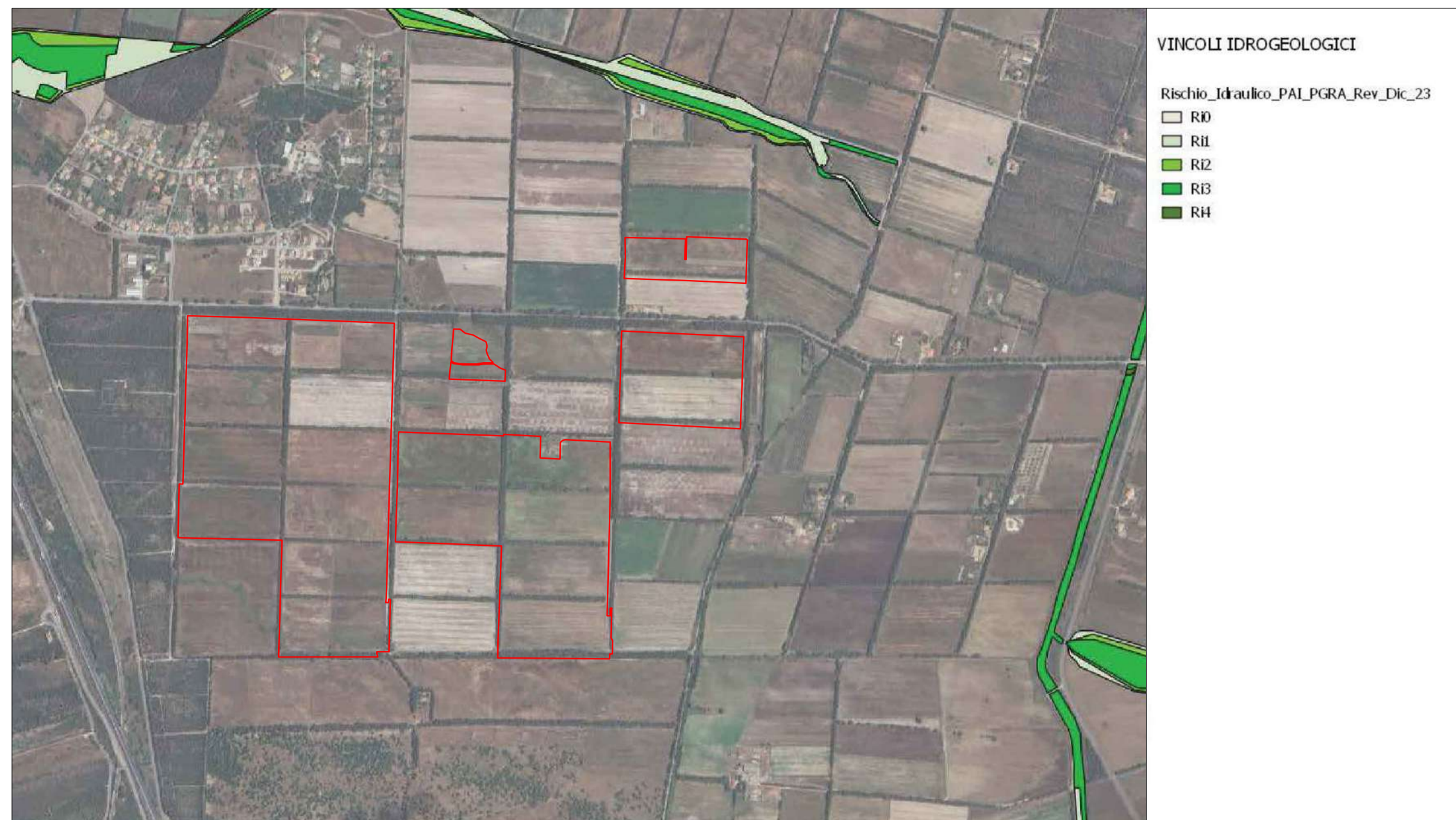

PAI - CARTA DEL RISCHIO IDRAULICO

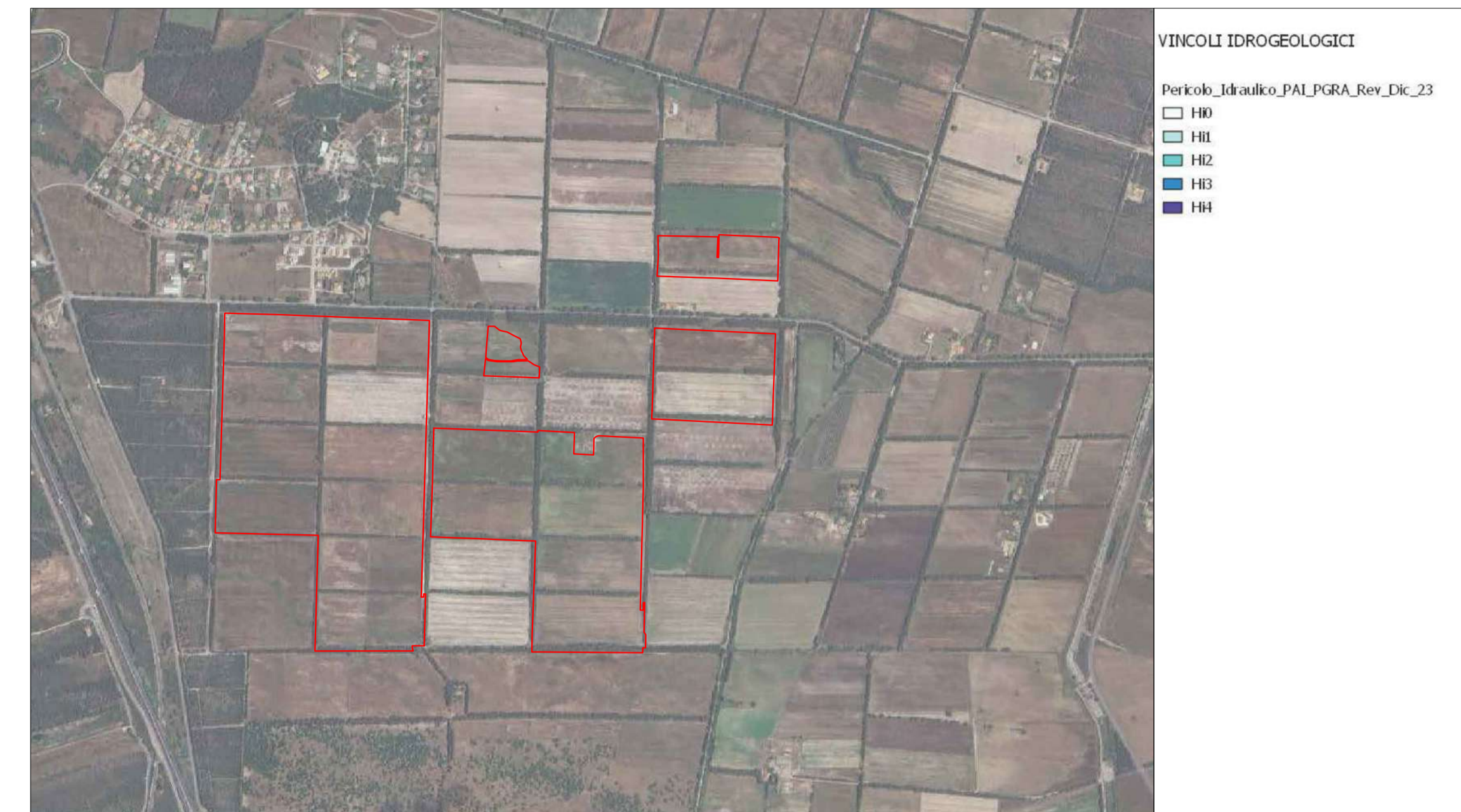

PAI - CARTA DEL PERICOLO IDRAULICO

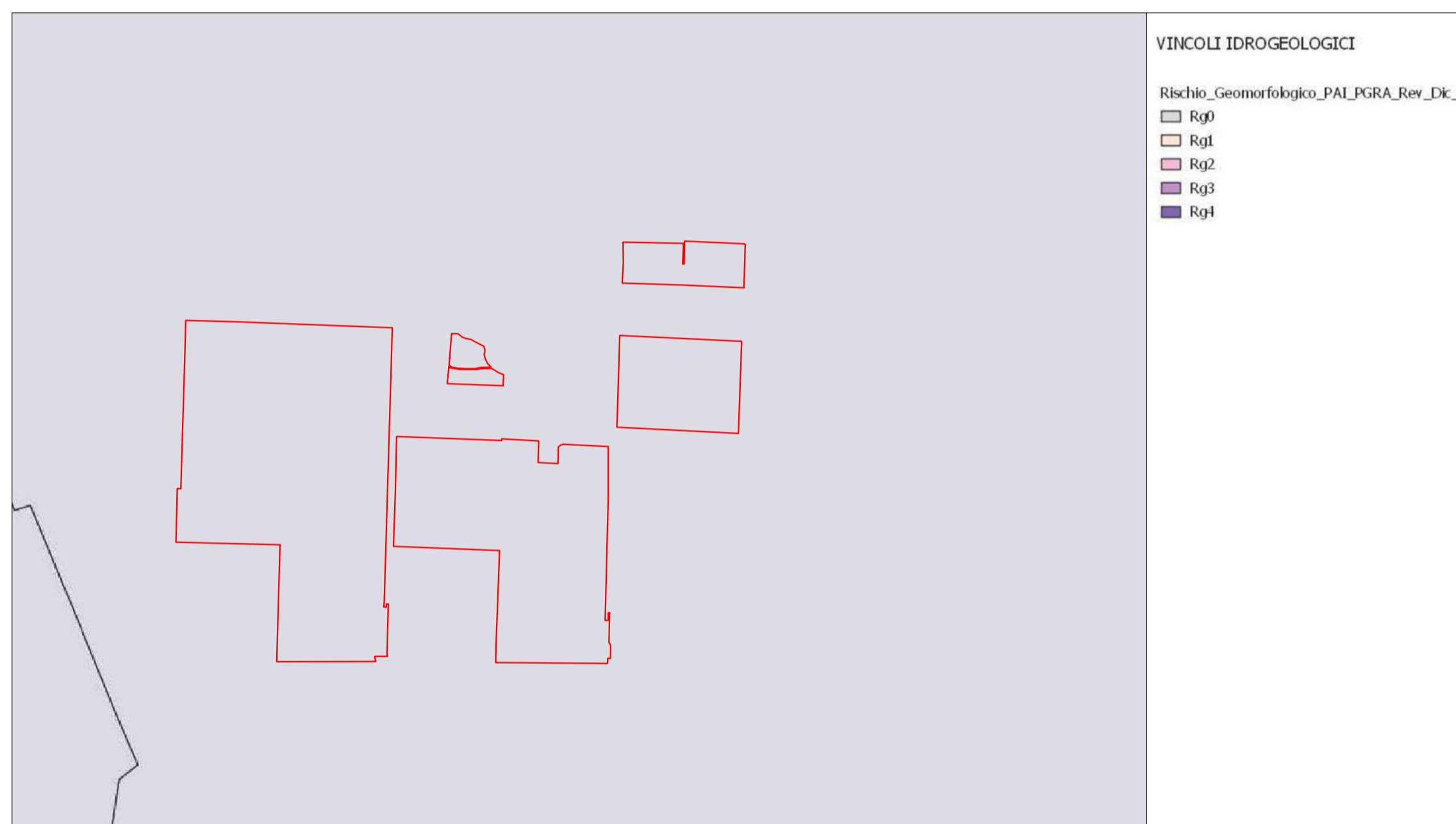

PAI - CARTA DEL RISCHIO GEOMORFOLOGICO

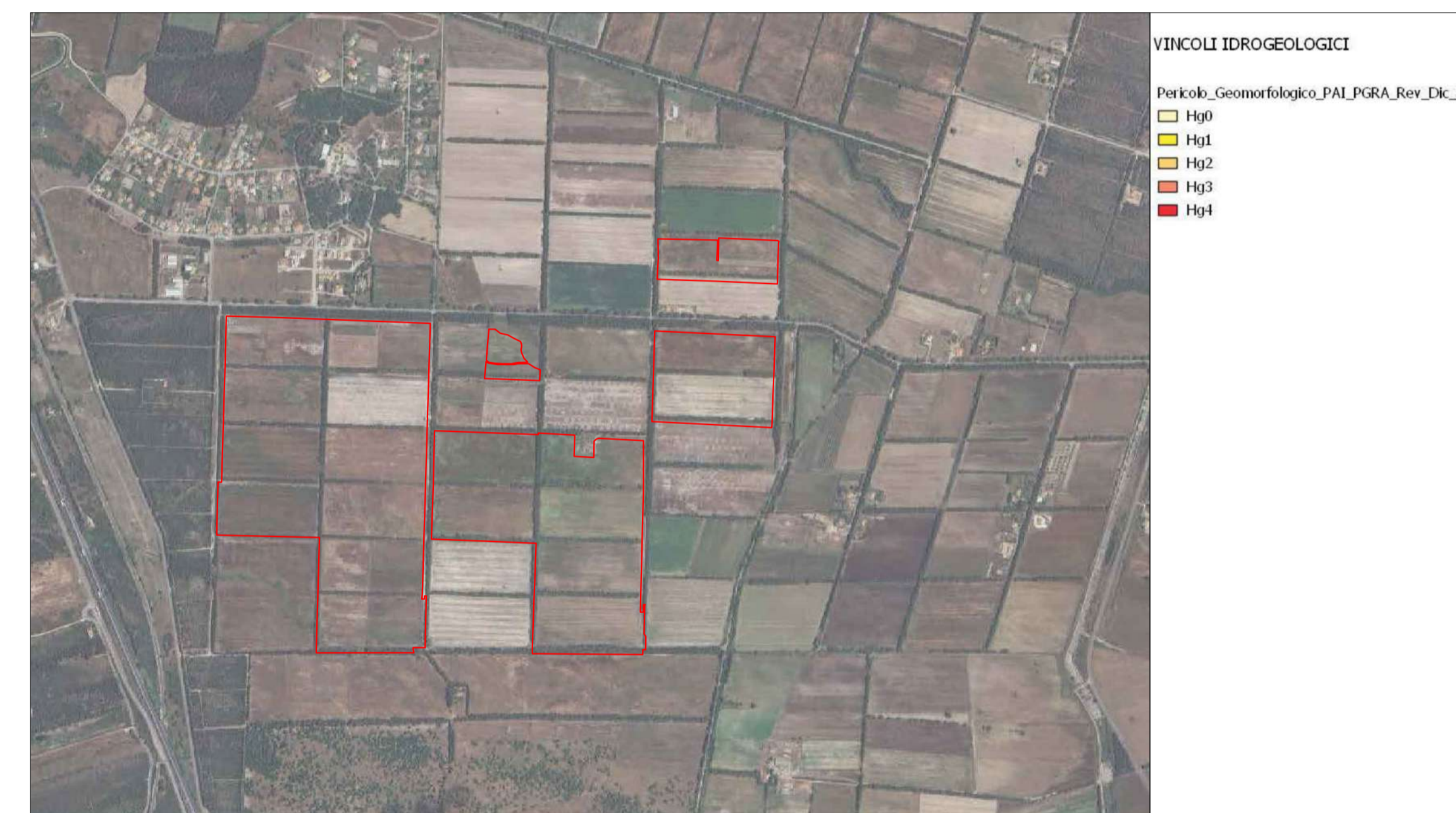

PAI - CARTA DEL PERICOLO GEOMORFOLOGICO

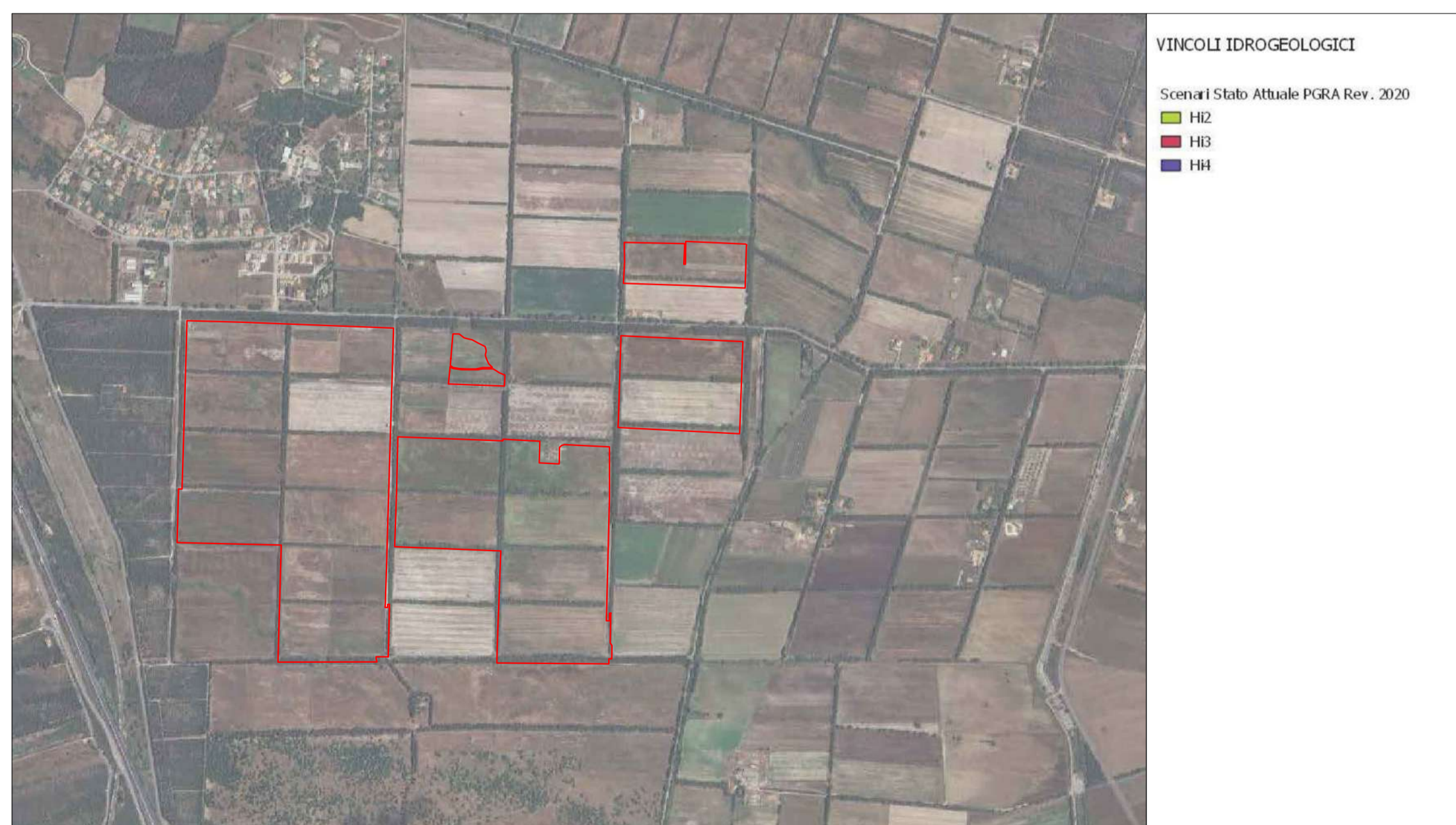

CARTA DEL PIANO GESTIONE RISCHIO ALLUVIONI - PGRA

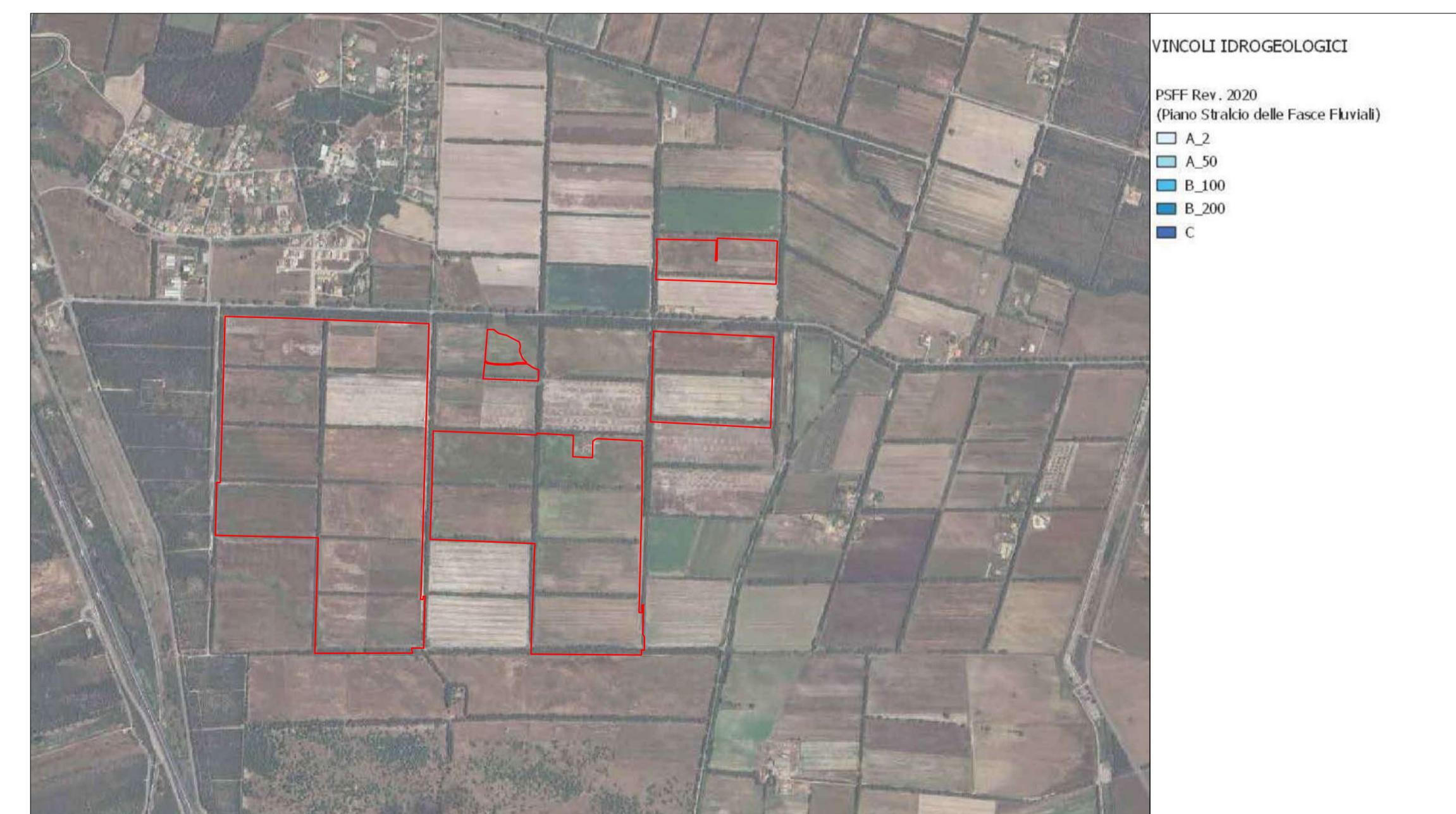

CARTA DEL PIANO STRALCIO FASCE FLUVIALI - PSFF

STUDIO ALCHEMIST
 Via Isola Pantelleria 12 - 09126 Cagliari (CA)



COMUNE DI MARRUBIU



OGGETTO
 REALIZZAZIONE DI UN IMPIANTO AGRIVOLTAICO A TERRA DENOMINATO "MARRUBIU" DI POTENZA 57,60 MW E RELATIVE OPERE DI CONNESSIONE ALLA RTN

COMMITTENTE
 IBERDROLA RENOVBLES ITALIA S.P.A.

PROGETTO DEFINITIVO

ELABORATO
 INQUADRAMENTO TERRITORIALE AREA DI IMPIANTO - ANALISI VINCOLISTICA

NUMERO ELABORATO
 AV_02 B
 SCALA: -
 DATA: GIUGNO 2024

3	Terza emissione				
2	Seconda emissione				
1	Prima emissione	Arch. Valentina Madeddu	Arch. Chiara Martis	Ing. Stefano Floris	
REV.	DATA	DESCRIZIONE	REDATTO	CONTROLLATO	APPROVATO

CODICE COMMESSA	NOME FILE	DEF	IMPIANTI 00
		FASE PROGETTUALE	CATEGORIA
		REV.	

STUDIO ALCHEMIST:
 Arch. Chiara Martis
 Arch. Valentina Madeddu
 Arch. Luigi Mereu
 Arch. Martina Sias
 Arch. Michela Melis
 Arch. Federico Serventi
 Geol. Mario Strinna

PROGETTISTA - TIMBRO E FIRMA

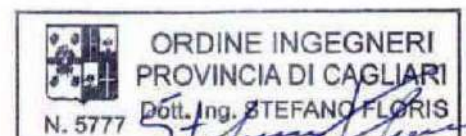

PROGETTISTA - TIMBRO E FIRMA