

INQUADRAMENTO SOTTOSTAZIONE

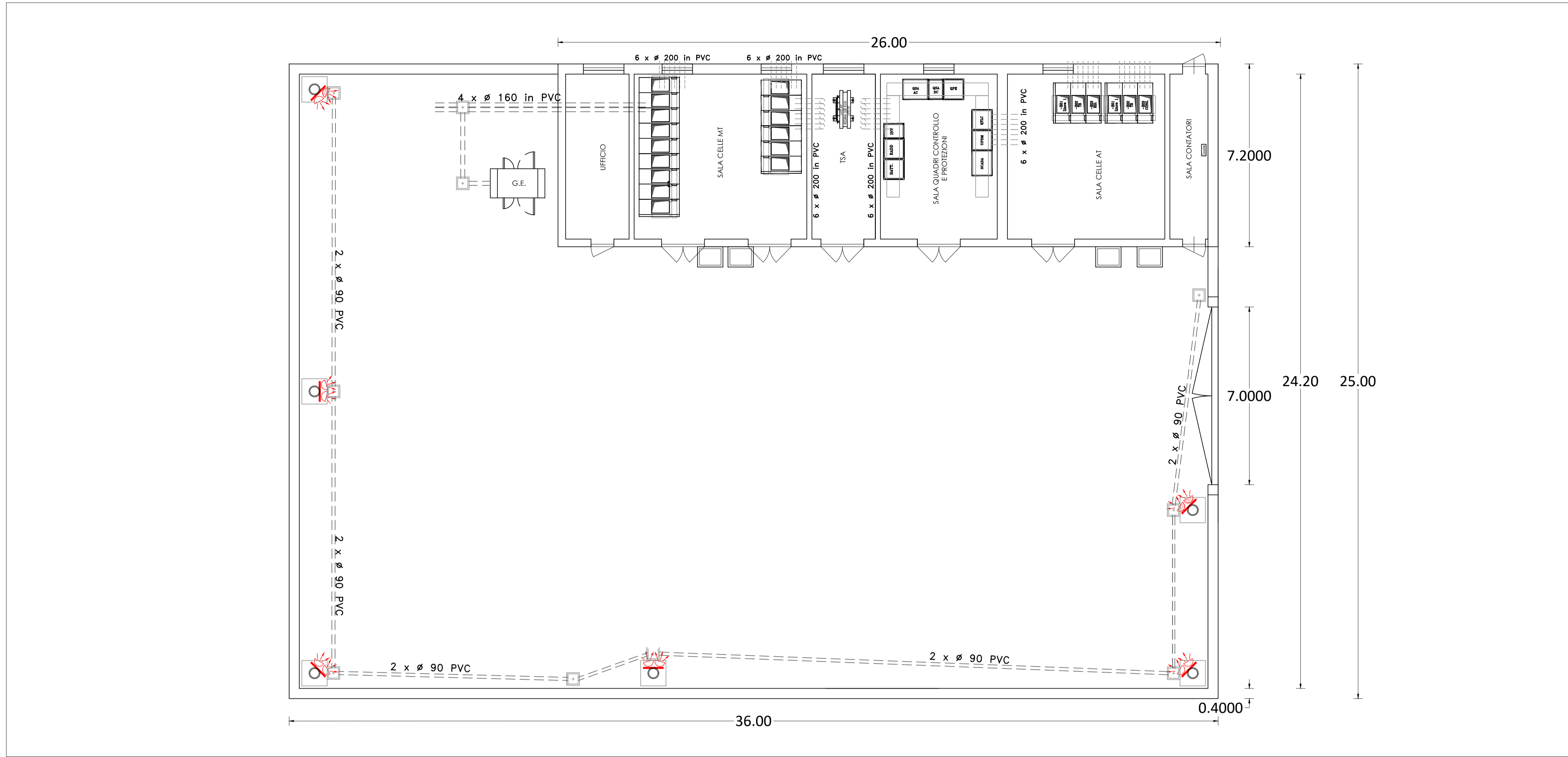

SOTTOSTAZIONE, PLANIMETRIA - SCALA 1:100

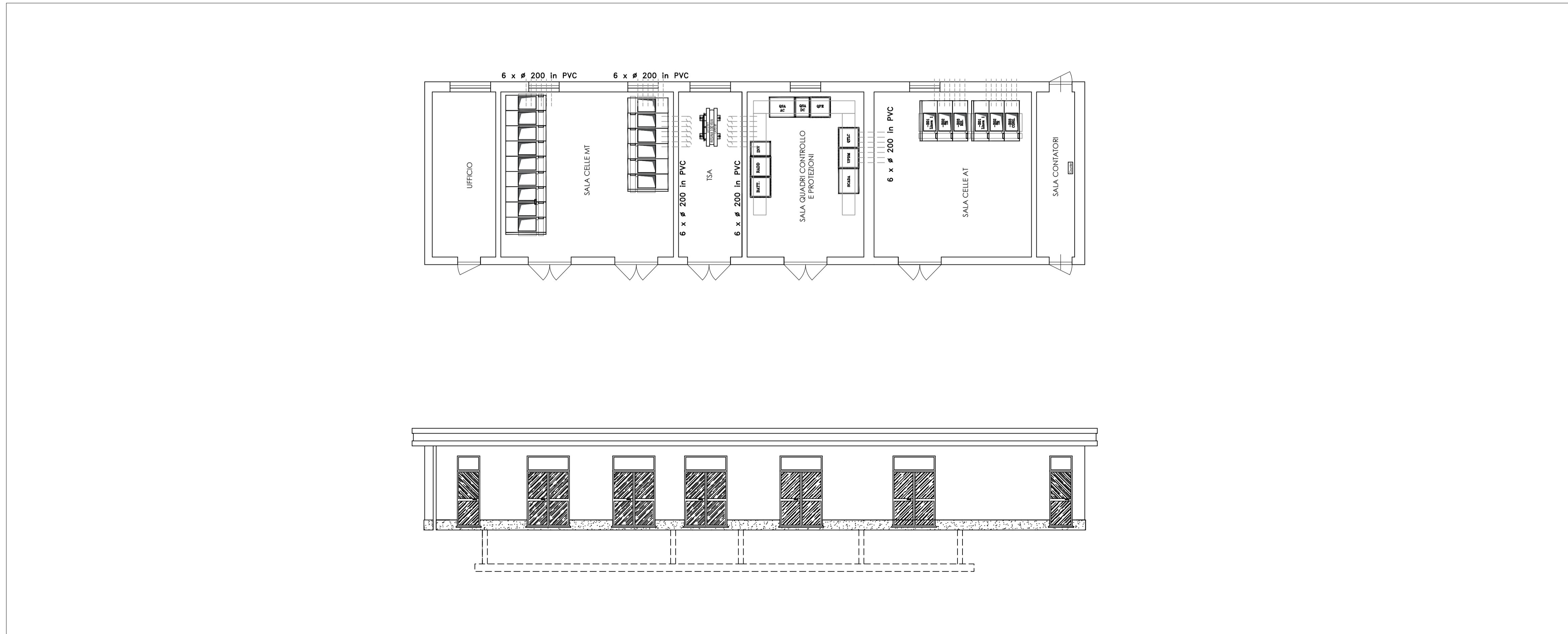

SOTTOSTAZIONE, PIANTE E PROSPETTO - SCALA 1:100

STUDIO ALCHEMIST
Via Isola Pantelleria 12 - 09126 Cagliari (CA)

COMUNE DI MARRUBIU

OGGETTO
REALIZZAZIONE DI UN IMPIANTO AGRIVOLTAICO A TERRA DENOMINATO "MARRUBIU" DI POTENZA 57,60 MW E RELATIVE OPERE DI CONNESSIONE ALLA RTN

COMMITTENTE
IBERDROLA RENOVBLES ITALIA S.P.A.

PROGETTO DEFINITIVO

ELABORATO
SOTTOSTAZIONE

NUMERO ELABORATO
AV_28

SCALA: 1:100
DATA: GIUGNO 2024

3	Terza emissione				
2	Seconda emissione				
1	Prima emissione	Arch. Valentina Madeddu	Arch. Chiara Martis	Ing. Stefano Floris	
REV.	DATA	DESCRIZIONE	REDATTO	CONTROLLATO	APPROVATO

CODICE COMMESSA	NOME FILE	DEF	IMPIANTI 00	REV.
STUDIO ALCHEMIST: Arch. Chiara Martis Arch. Valentina Madeddu Arch. Luigi Mereu Arch. Martina Sias Arch. Michela Melis Arch. Federico Serventi Geol. Mario Strinna		PROGETTISTA - TIMBRO E FIRMA <div style="border: 1px solid black; padding: 5px; display: inline-block; text-align: center;"> <p style="font-size: 0.7em; margin: 0;">ORDINE INGEGNERI PROVINCIA DI CAGLIARI Dott. Ing. STEFANO FLORIS N. 5777</p> </div>		PROGETTISTA - TIMBRO E FIRMA