

**LEGENDA**

- CONFINI CATASTALI AREA DI IMPIANTO "MARRUBIU"
- CAVIDOTTO INTERRATO AT - 36 kV
- STAZIONE ELETTRICA - FUTURO AMPLIAMENTO DELLA SE RTN 220/150 KV RTN DI ORISTANO

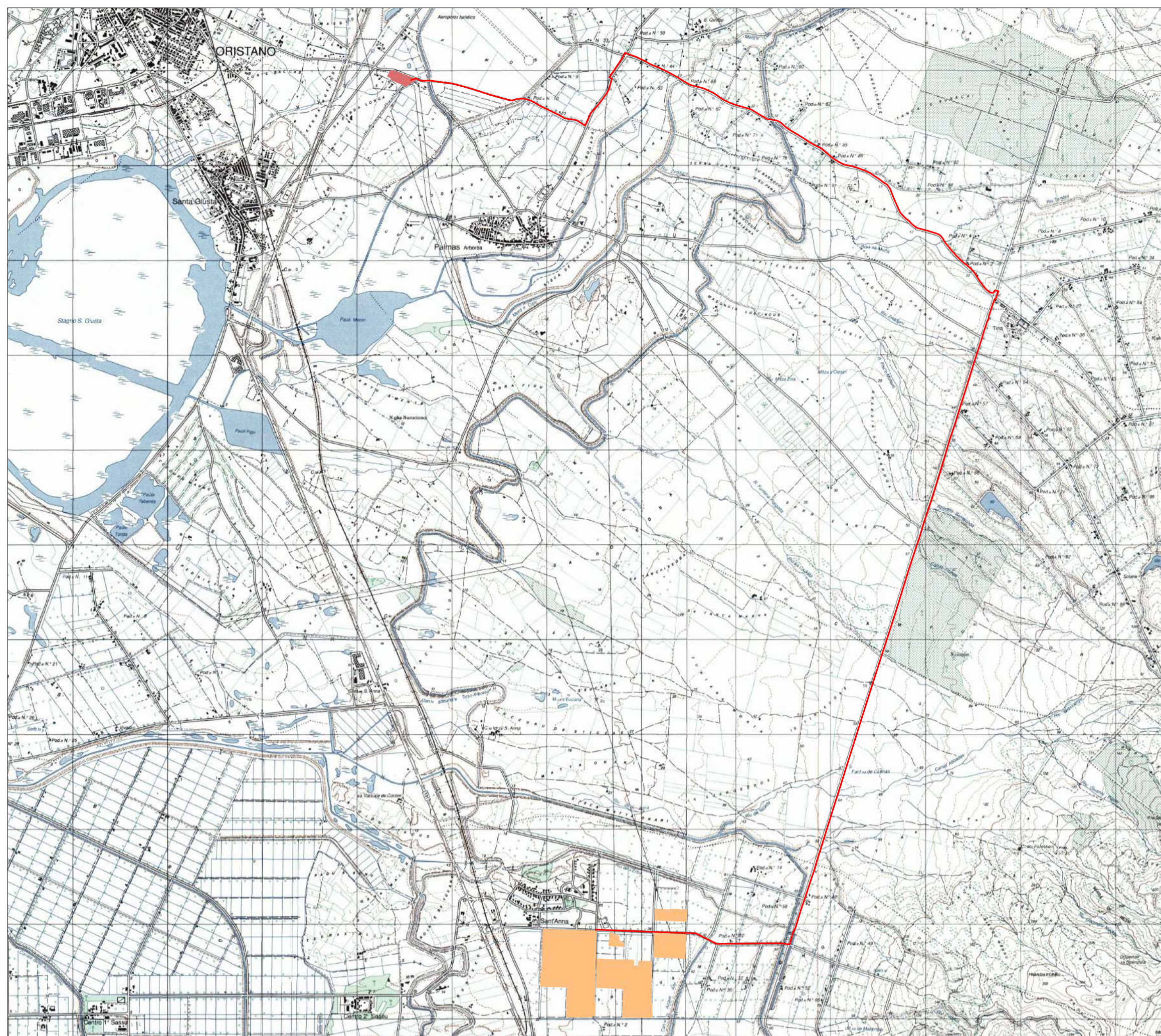

PLANIMETRIA SU CARTA IGM - SCALA 1:40.000

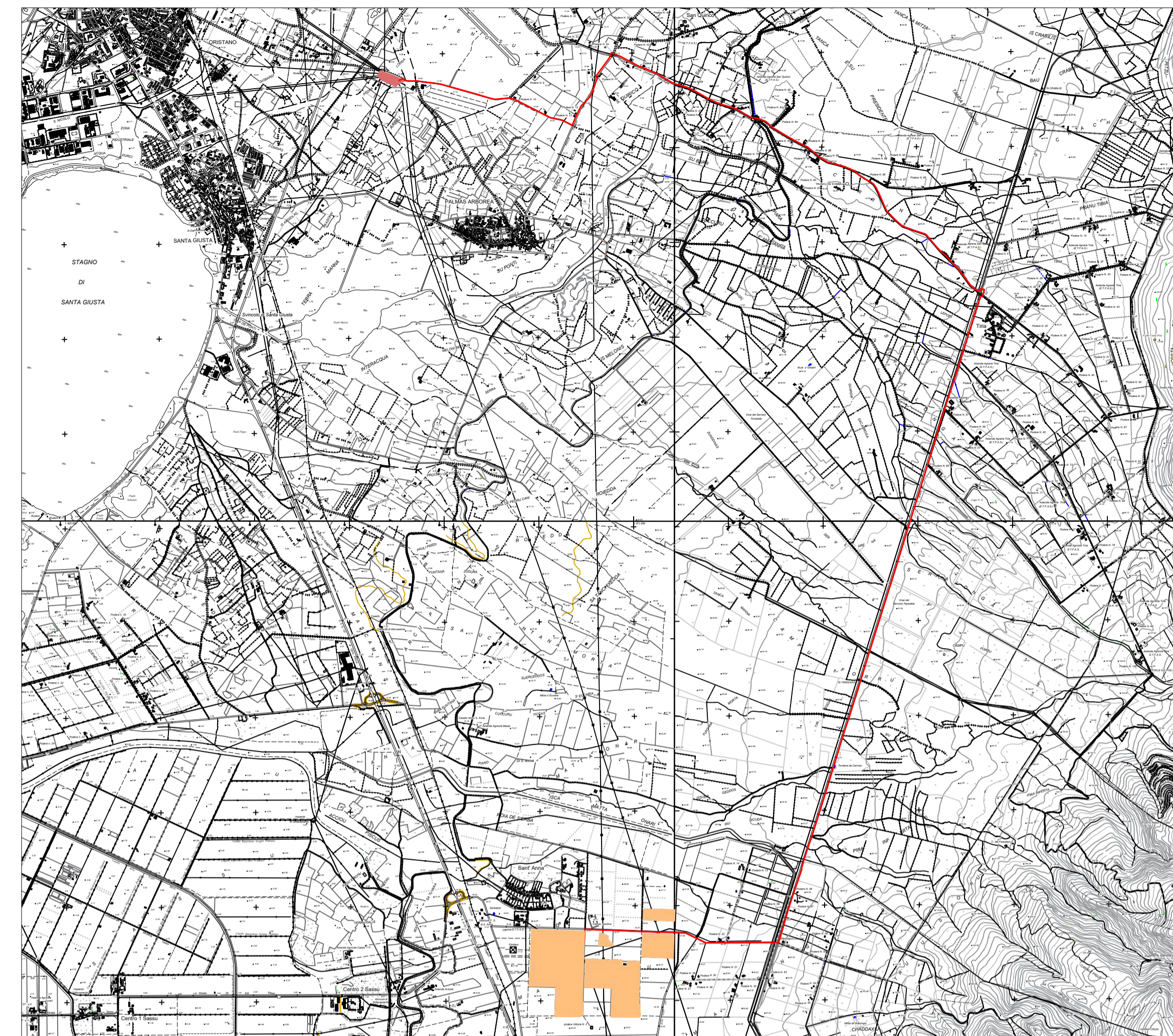

PLANIMETRIA SU CARTA CTR - SCALA 1:40.000

**STUDIO ALCHEMIST**

Via Isola Pantelleria 12 - 09126 Cagliari (CA)



**COMUNE DI MARRUBIU**

OGGETTO  
 REALIZZAZIONE DI UN IMPIANTO AGRIVOLTAICO A TERRA DENOMINATO "MARRUBIU" DI POTENZA 57,60 MW E RELATIVE OPERE DI CONNESSIONE ALLA RTN



COMMITTENTE  
 IBERDROLA RENOVBLES ITALIA S.P.A.

**PROGETTO DEFINITIVO**

ELABORATO  
 INQUADRAMENTO TERRITORIALE - UBICAZIONE AREA DI IMPIANTO E PERCORSO DI CONNESSIONE

NUMERO ELABORATO  
 AV\_31  
 SCALA: 1:40.000  
 DATA: GIUGNO 2024

3	Terza emissione				
2	Seconda emissione				
1	Prima emissione	Arch. Valentina Madeddu	Arch. Chiara Martis	Ing. Stefano Floris	
REV.	DATA	DESCRIZIONE	REDATTO	CONTROLLATO	APPROVATO

CODICE COMMESSA	NOME FILE	<b>DEF</b>	<b>IMPIANTI 00</b>
		FASE PROGETTUALE	CATEGORIA
		REV.	

STUDIO ALCHEMIST:

Arch. Chiara Martis  
 Arch. Valentina Madeddu  
 Arch. Luigi Mereu  
 Arch. Martina Sias  
 Arch. Michela Melis  
 Arch. Federico Serventi  
 Geol. Mario Strinna

PROGETTISTA - TIMBRO E FIRMA

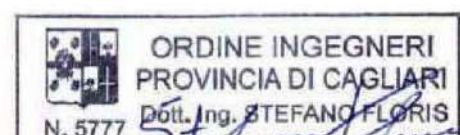

PROGETTISTA - TIMBRO E FIRMA



PLANIMETRIA SU BASE CATASTALE - SCALA 1:40.000

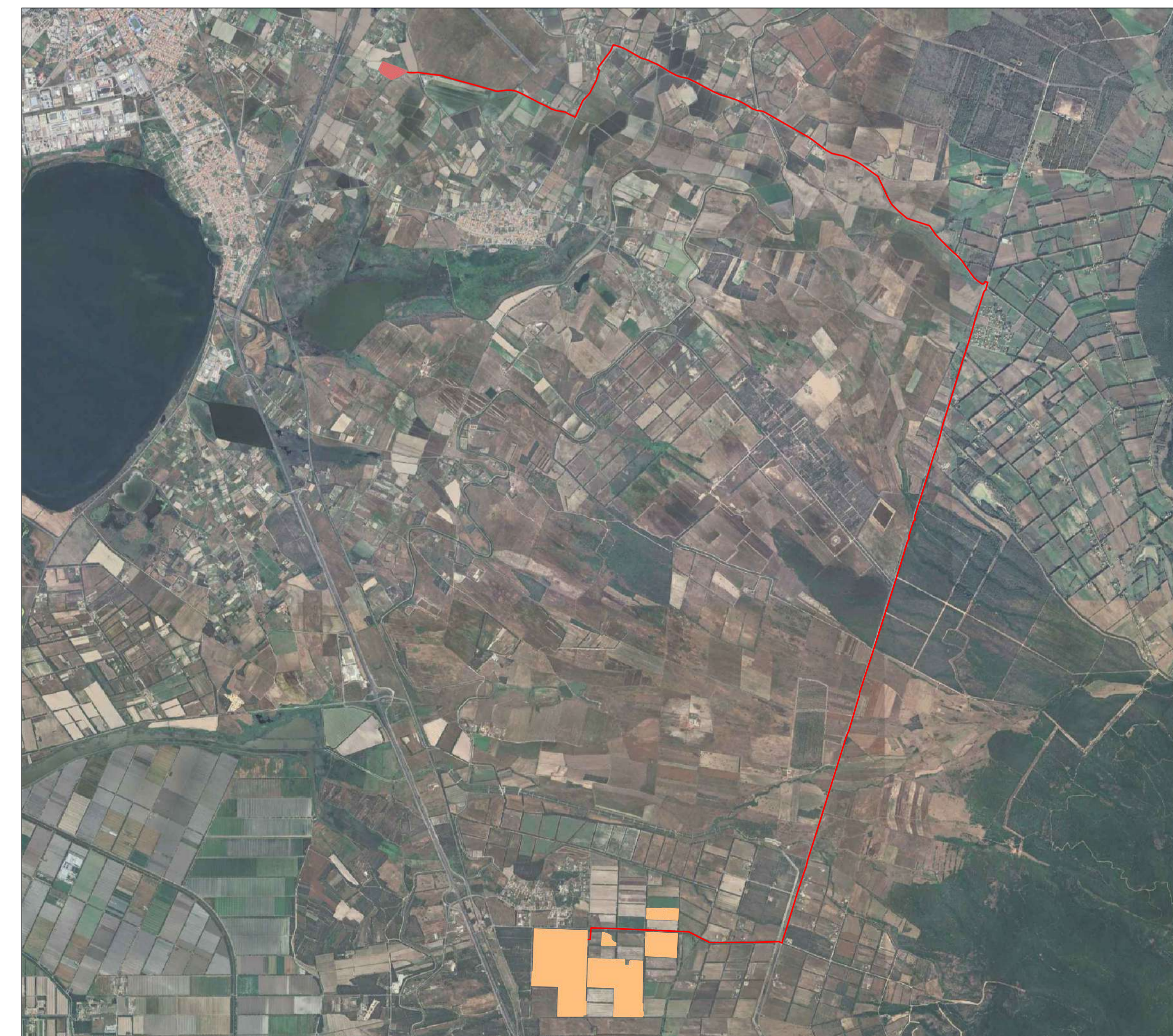

PLANIMETRIA SU ORTOFOTO - SCALA 1:40.000