

LEGENDA

- CONFINO CATASTALE AREA DI IMPIANTO "MARRUBIU"
- CAVIDOTTO INTERRATO AT - 36 kV
- STAZIONE ELETTRICA - FUTURO AMPLIAMENTO DELLA SE RTN 220/150 KV RTN DI ORISTANO

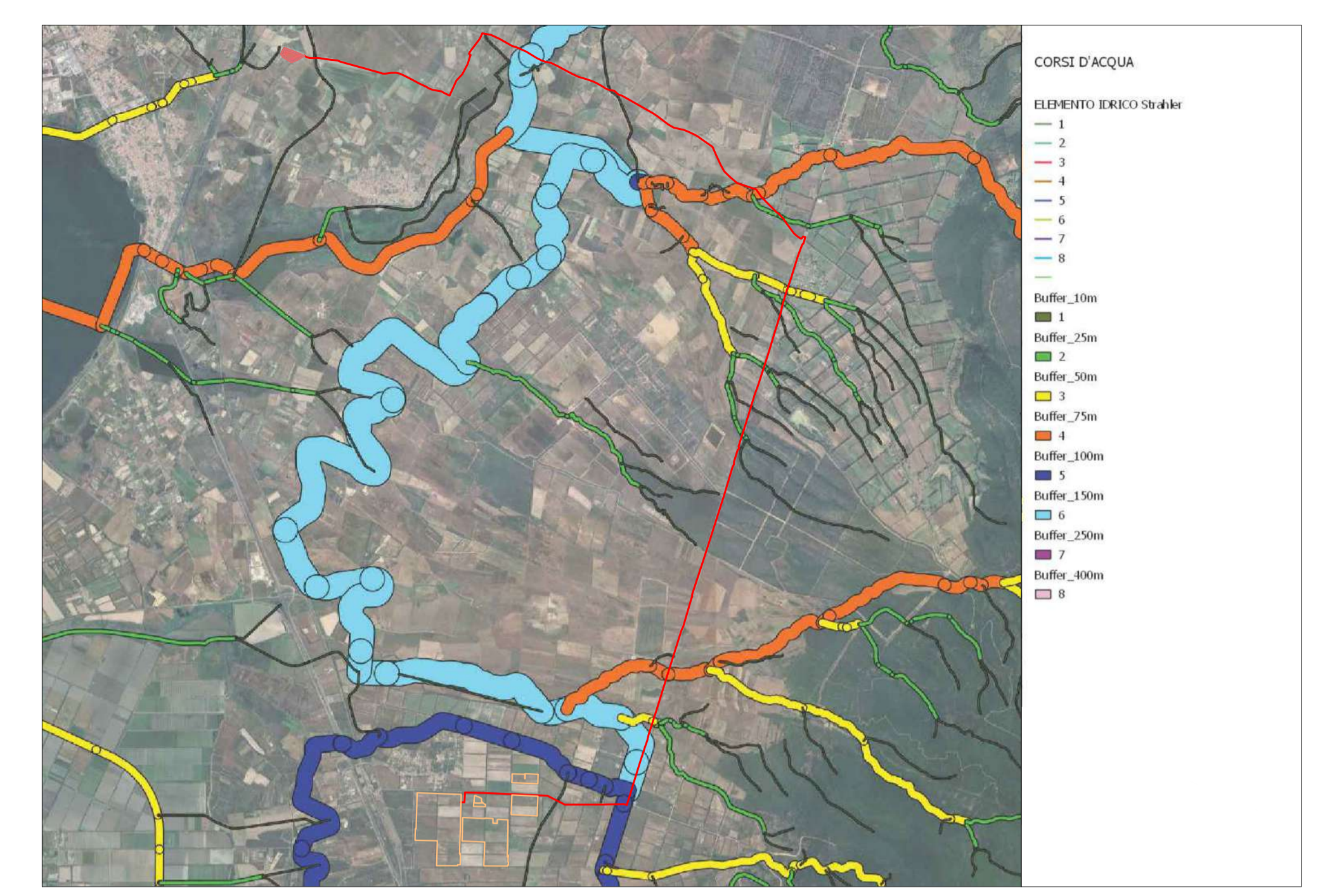

CARTA DELLE AREE ALLUVIONATE "CLEOPATRA"



CARTA DEI CORPI IDRICI - CLASSIFICAZIONE STRAHLER

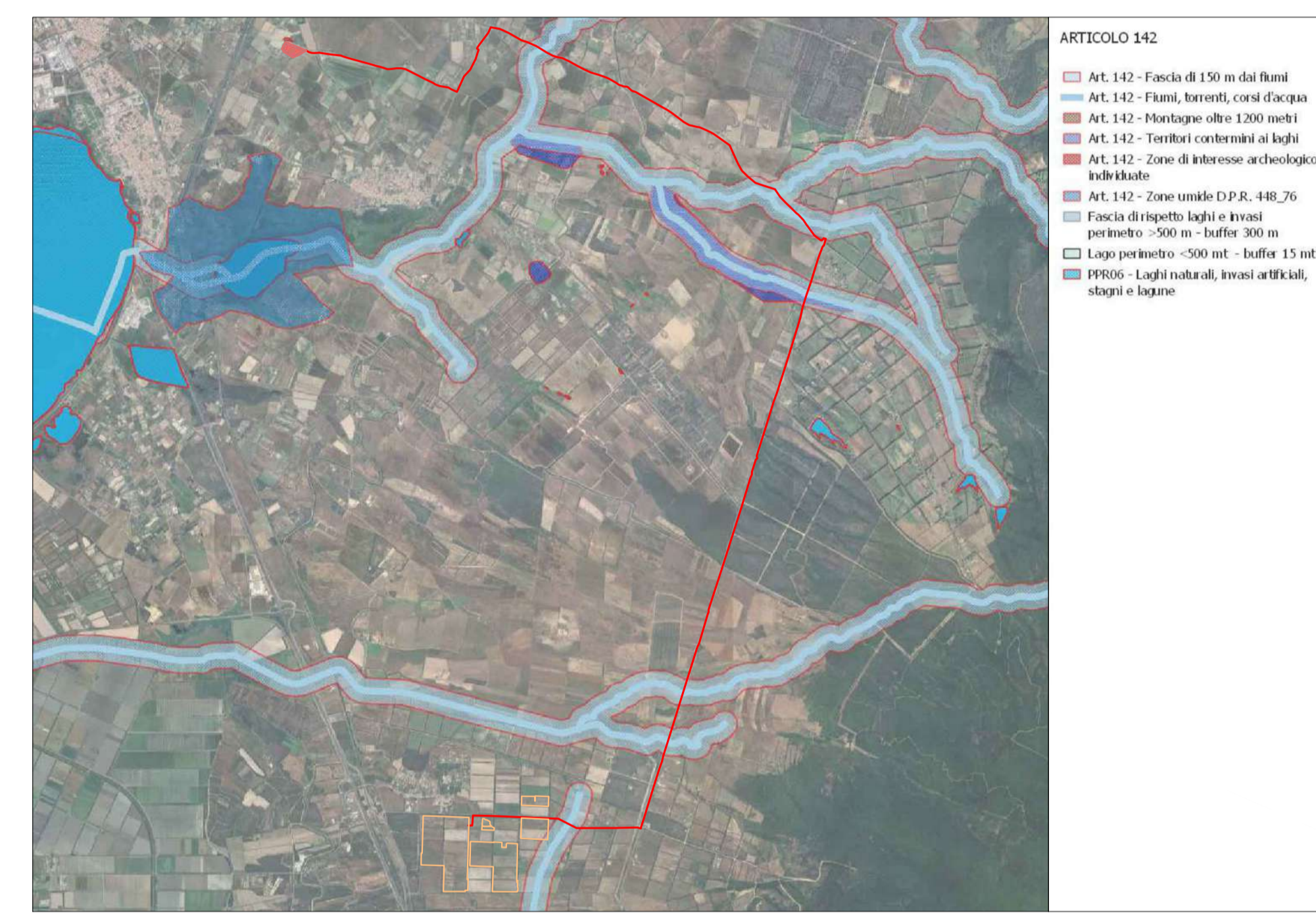

CARTA ART. 142

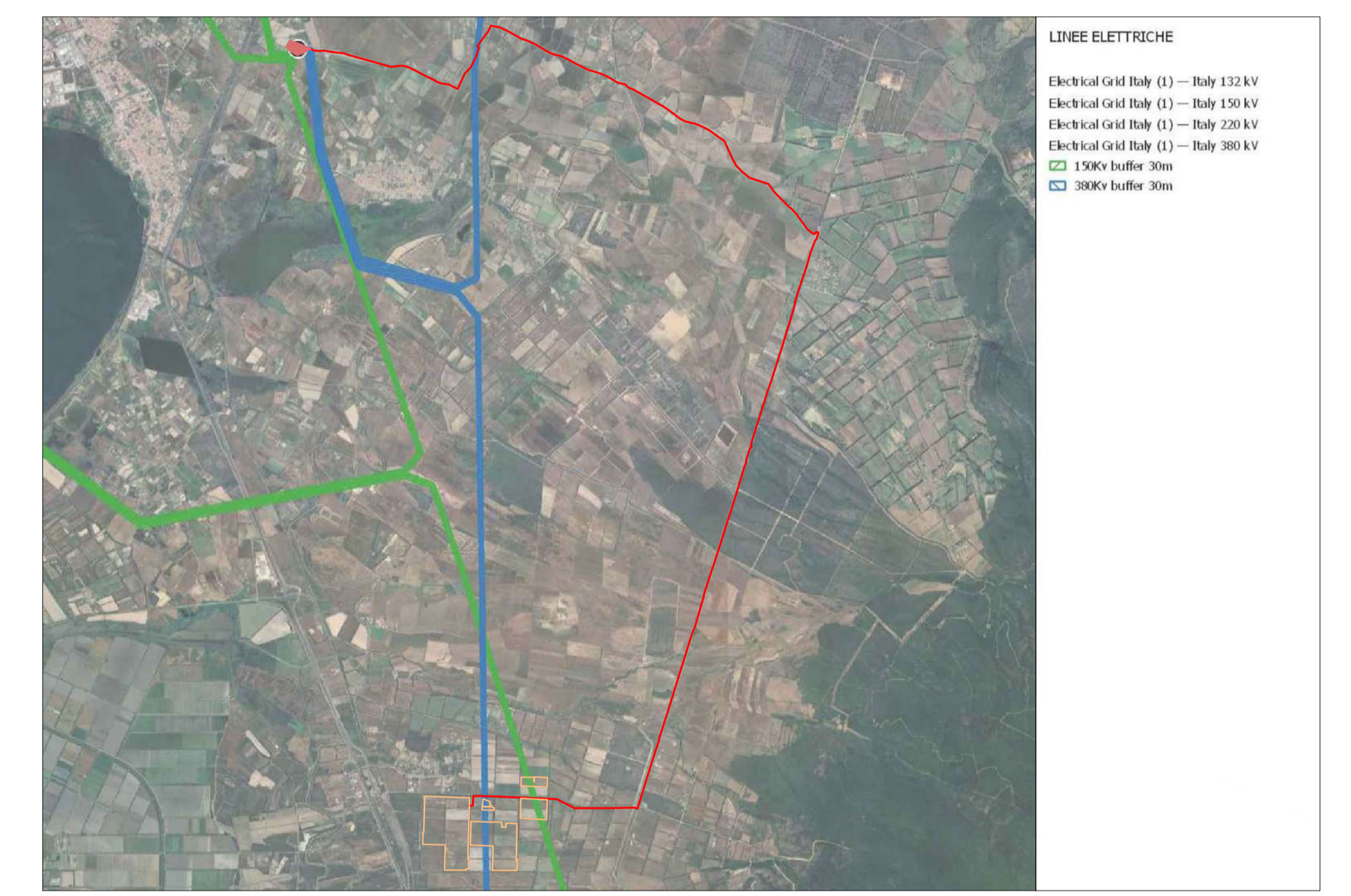

CARTA DELLE LINEE ELETTRICHE

STUDIO ALCHEMIST
Via Isola Pantelleria 12 - 09126 Cagliari (CA)

COMUNE DI MARRUBIU

OGGETTO
REALIZZAZIONE DI UN IMPIANTO AGRIVOLTAICO A TERRA DENOMINATO "MARRUBIU" DI POTENZA 57,60 MW E RELATIVE OPERE DI CONNESSIONE ALLA RTN

COMMITTENTE
IBERDROLA RENOVBLES ITALIA S.P.A.

PROGETTO DEFINITIVO

ELABORATO
INQUADRAMENTO TERRITORIALE AREA DI IMPIANTO E PERCORSO DI CONNESSIONE - ANALISI VINCOLISTICA

NUMERO ELABORATO
AV_32 B

SCALA: -

DATA: GIUGNO 2024

3	Terza emissione				
2	Seconda emissione				
1	Prima emissione	Arch. Valentina Madeddu	Arch. Chiara Martis	Ing. Stefano Floris	
REV.	DATA	DESCRIZIONE	REDATTO	CONTROLLATO	APPROVATO

CODICE COMMESSA

NOME FILE

DEF

FASE PROGETTUALE

IMPIANTI 00

CATEGORIA

STUDIO ALCHEMIST:
Arch. Chiara Martis
Arch. Valentina Madeddu
Arch. Luigi Mereu
Arch. Martina Sias
Arch. Michela Melis
Arch. Federico Serventi
Geol. Mario Strinna

PROGETTISTA - TIMBRO E FIRMA

PROGETTISTA - TIMBRO E FIRMA

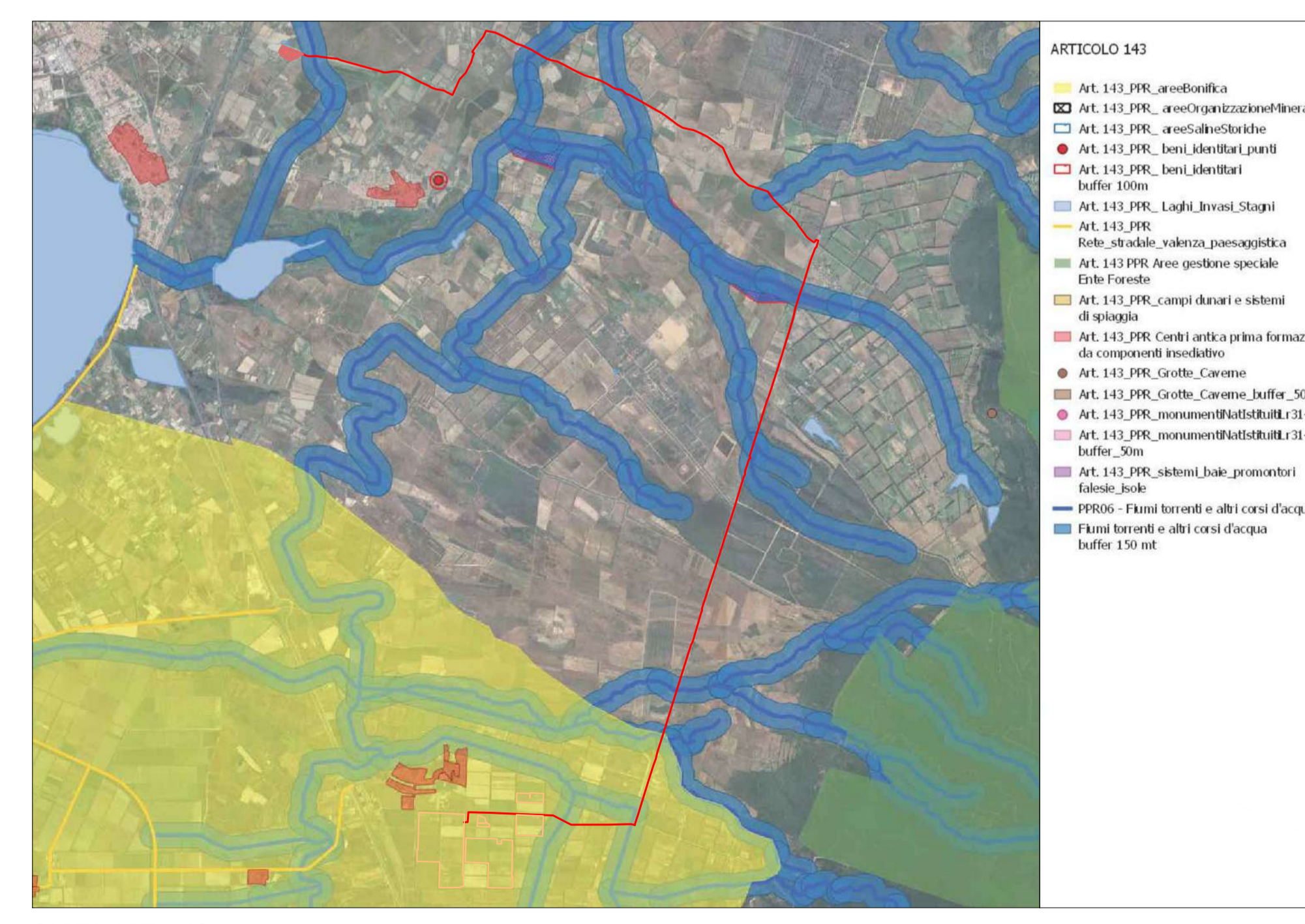

CARTA ART. 143

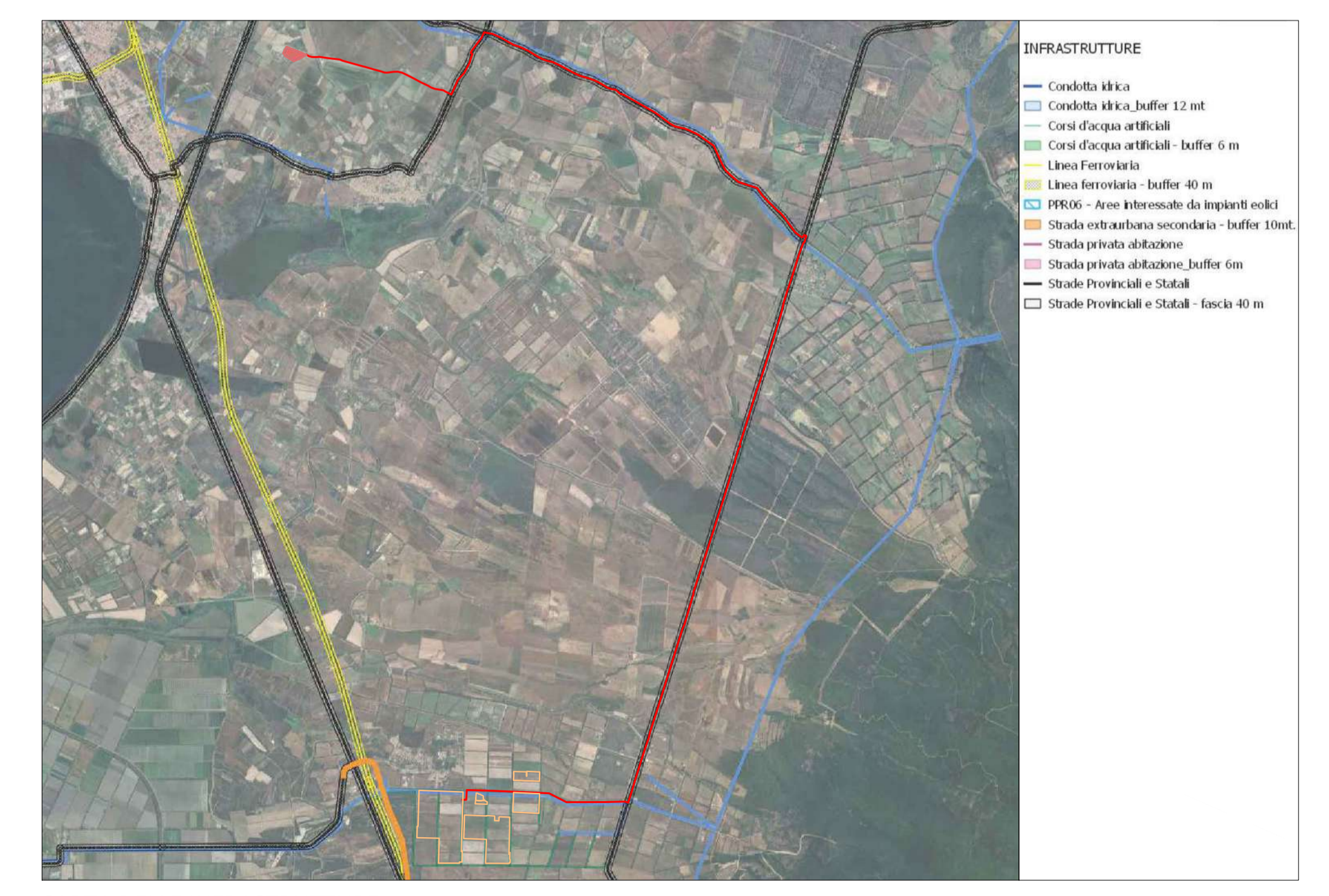

CARTA DELLE INFRASTRUTTURE