

# LEGENDA

- CONFINO CATASTALE AREA DI IMPIANTO "MARRUBIU"
- CAVIDOTTO INTERRATO AT - 36 kV
- STAZIONE ELETTRICA - FUTURO AMPLIAMENTO DELLA SE RTN 220/150 KV RTN DI ORISTANO

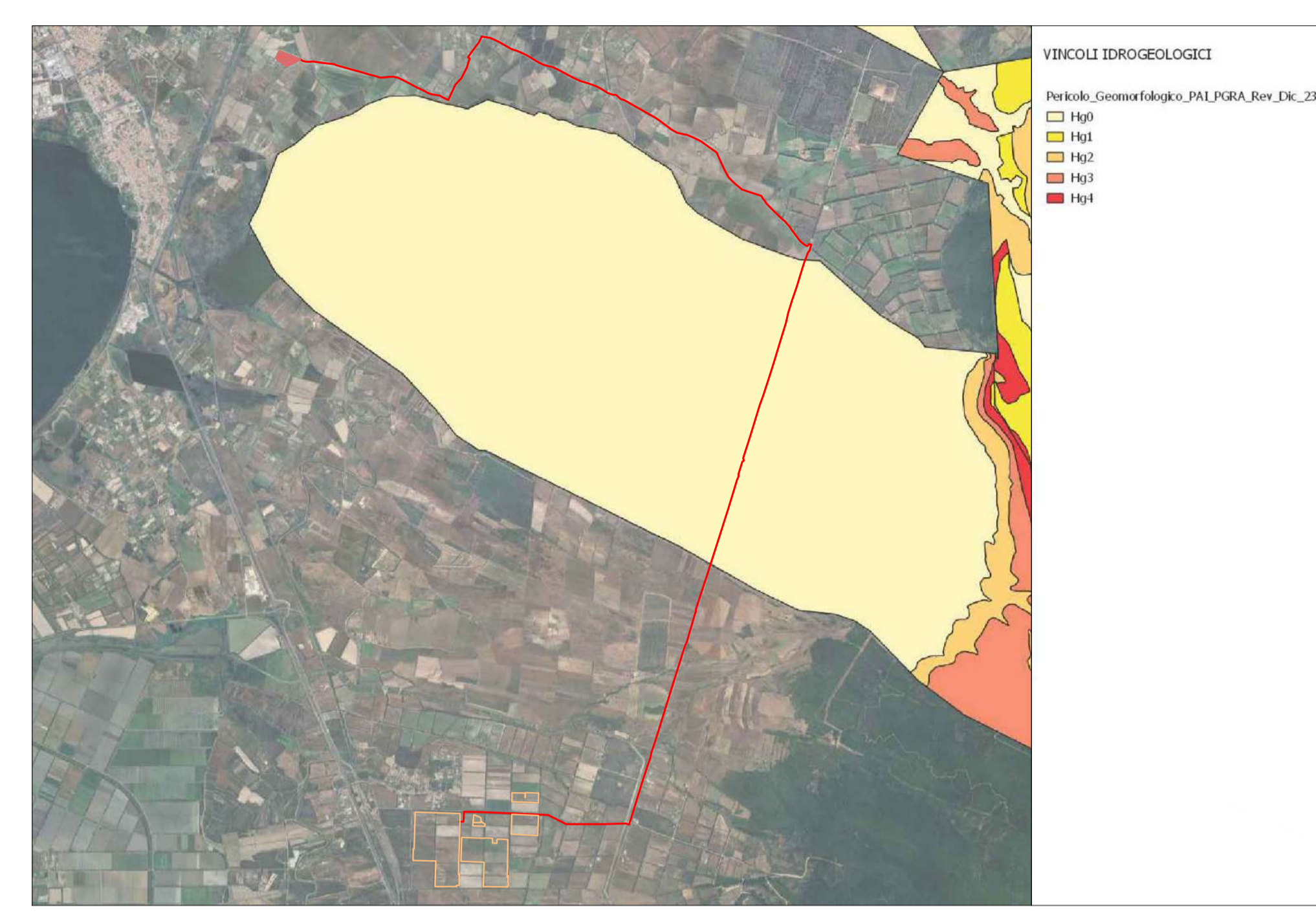

CARTA DEL PAI - PERICOLO GEOMORFOLOGICO

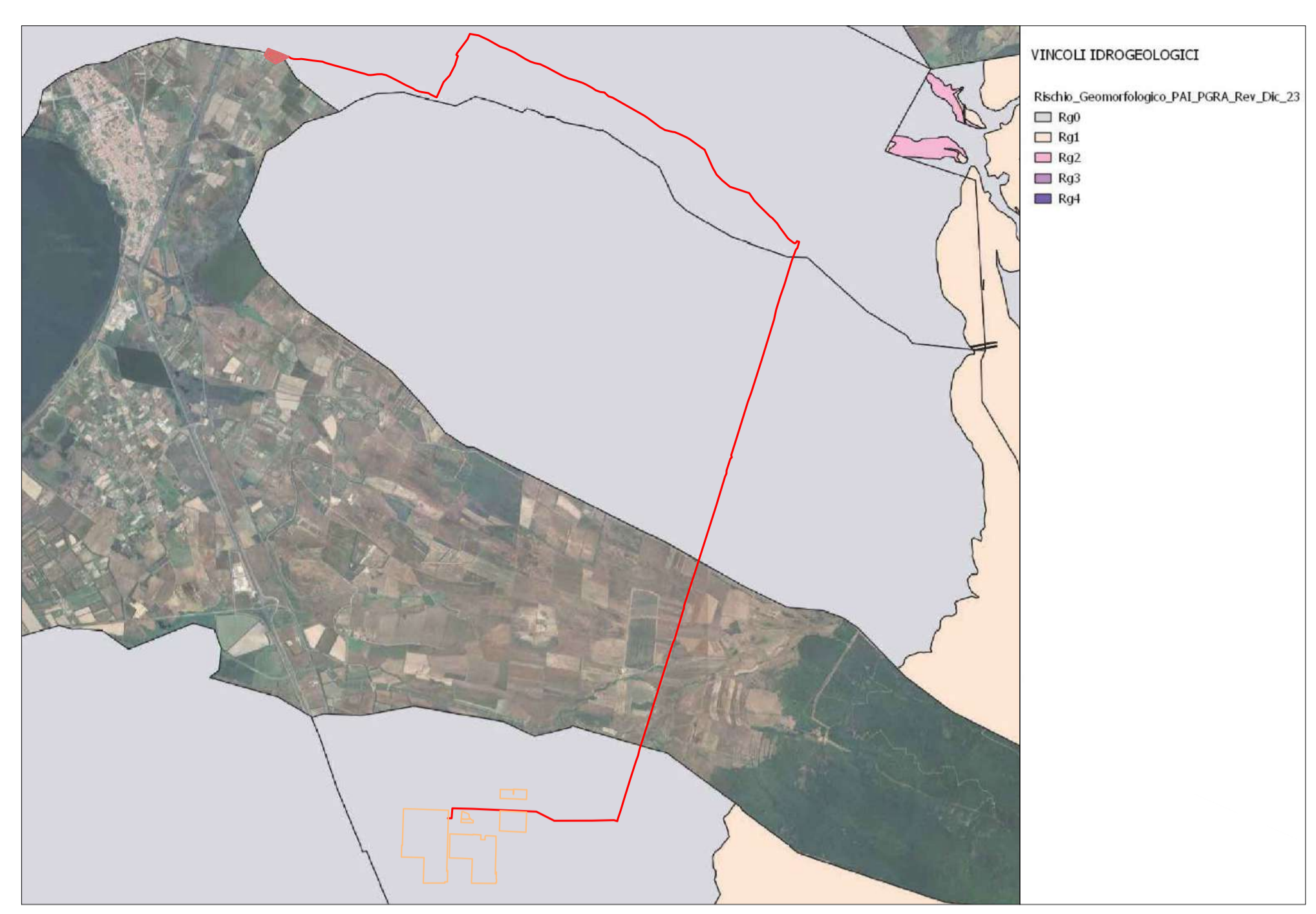

CARTA DEL PAI - RISCHIO GEOMORFOLOGICO

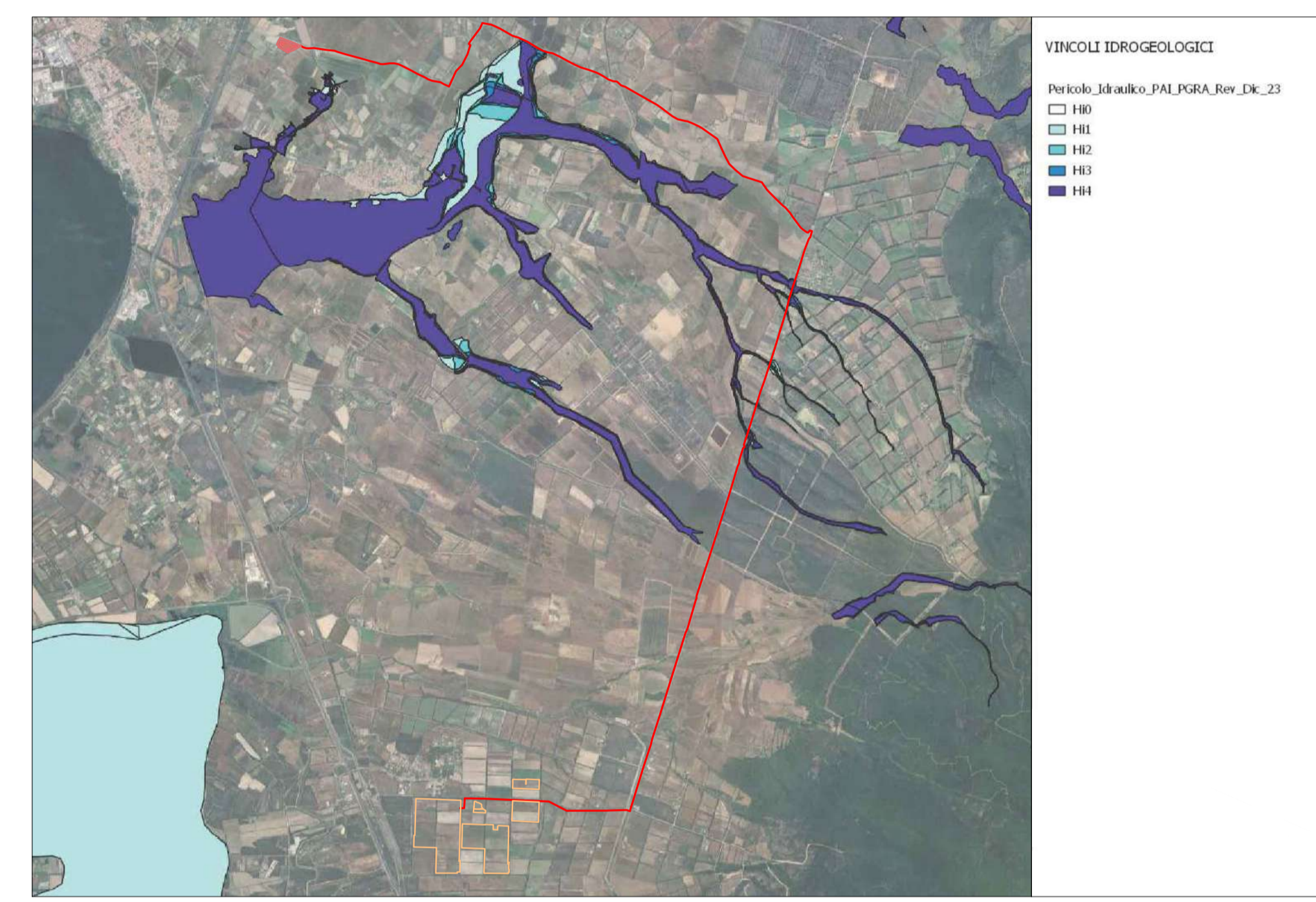

CARTA DEL PAI - PERICOLO IDRAULICO

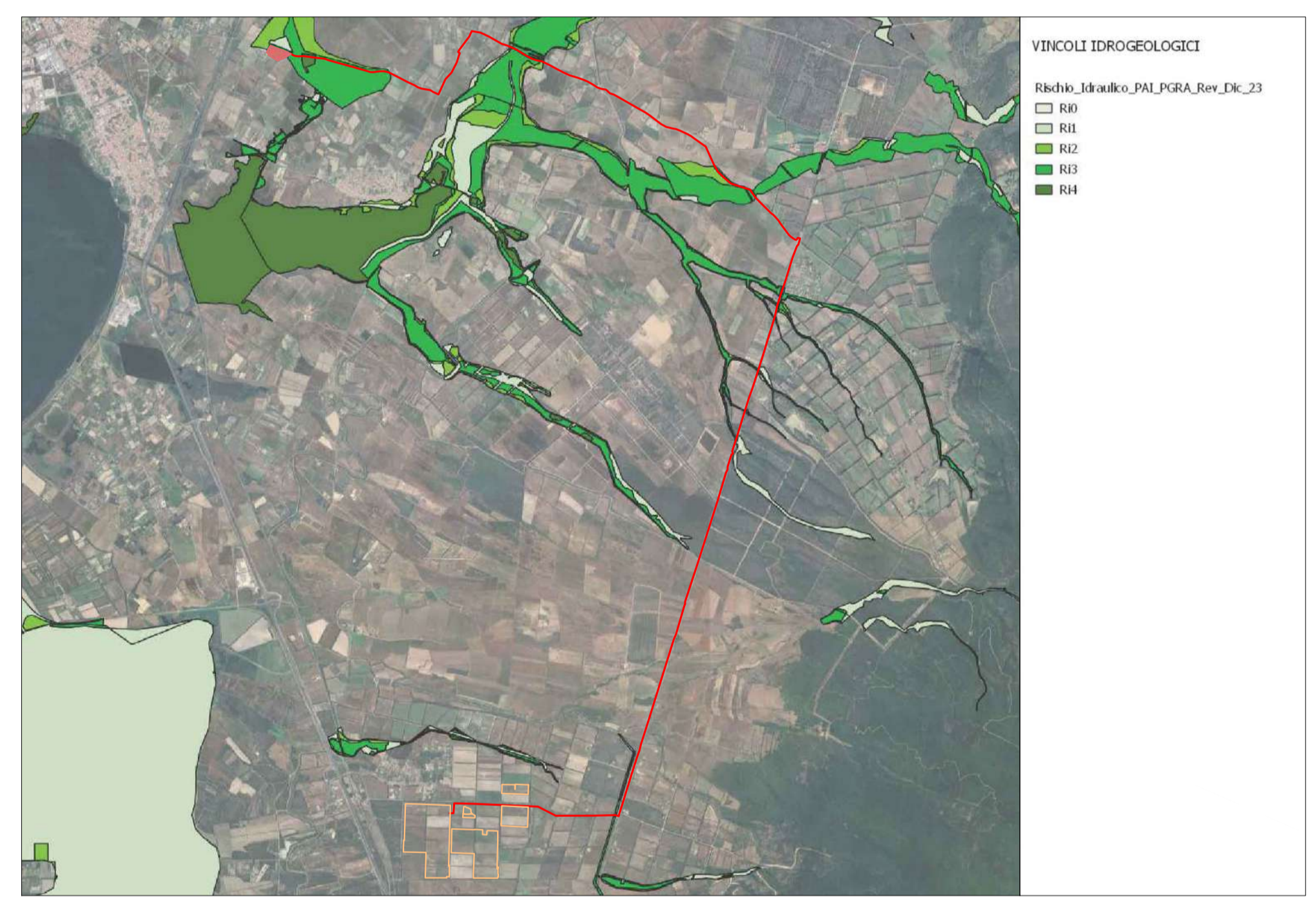

CARTA DEL PAI - RISCHIO IDRAULICO



CARTA DEL PSFF - PIANO STRALCIO FASCE FLUVIALI



CARTA DEL PGRA - PIANO DI GESTIONE DEL RISCHIO ALLUVIONI

**STUDIO ALCHEMIST**  
Via Isola Pantelleria 12 - 09126 Cagliari (CA)

**COMUNE DI MARRUBIU**

OGGETTO  
**REALIZZAZIONE DI UN IMPIANTO AGRIVOLTAICO A TERRA DENOMINATO "MARRUBIU" DI POTENZA 57,60 MW E RELATIVE OPERE DI CONNESSIONE ALLA RTN**

COMMITTENTE  
IBERDROLA RENOVBLES ITALIA S.P.A.

**PROGETTO DEFINITIVO**

ELABORATO  
**INQUADRAMENTO TERRITORIALE AREA DI IMPIANTO E PERCORSO DI CONNESSIONE - ANALISI VINCOLISTICA**

NUMERO ELABORATO  
**AV\_32 C**

SCALA: -

DATA: GIUGNO 2024

3	Terza emissione				
2	Seconda emissione				
1	Prima emissione	Arch. Valentina Madeddu	Arch. Chiara Martis	Ing. Stefano Floris	
REV.	DATA	DESCRIZIONE	REDATTO	CONTROLLATO	APPROVATO

CODICE COMMESSA

NOME FILE

**DEF**

FASE PROGETTUALE

**IMPIANTI 00**

CATEGORIA

REV.

STUDIO ALCHEMIST:

Arch. Chiara Martis  
Arch. Valentina Madeddu  
Arch. Luigi Mereu  
Arch. Martina Sias  
Arch. Michela Melis  
Arch. Federico Serventi  
Geol. Mario Strinna

PROGETTISTA - TIMBRO E FIRMA

PROGETTISTA - TIMBRO E FIRMA