

LEGENDA

- CONFINO CATASTALE AREA DI IMPIANTO "MARRUBIU"
- CAVIDOTTO INTERRATO AT - 36 kV
- STAZIONE ELETTRICA - FUTURO AMPLIAMENTO DELLA SE RTN 220/150 KV RTN DI ORISTANO
- INTERFERENZE - ATTRAVERSAMENTI STRADALI.

ATTRAVERSAMENTI STRADALI - POSSIBILE TAGLIO STRADALE

- AS. 01** ATTRAVERSAMENTO STRADA PROVINCIALE SP 68 (CORRISPONDE A INT. 03)
- AS. 02** ATTRAVERSAMENTO STRADA PROVINCIALE SP 68 - SP 57
- AS. 03** ATTRAVERSAMENTO STRADA PROVINCIALE SP 57 - SP 53 (CORRISPONDE A INT. 13)
- AS. 04** ATTRAVERSAMENTO STRADA PROVINCIALE SP 53
- AS. 05** ATTRAVERSAMENTO STRADA PROVINCIALE SP 53

Si segnala che in corrispondenza di alcuni attraversamenti stradali sono presenti anche corpi idrici (classificati elementi strahler e secondo PPR da art. 142 e/ o art. 143) o condotte del CBO. L'intersezione del cavidotto con i due elementi verrà risolta con un'unica TOC.

Le intersezioni sono le seguenti:

- AS 01, corrisponde a INT. 03 trattata nelle tavole AV_45 A e AV_46 B
- AS 03, corrisponde a INT. 13 trattata nelle tavole AV_45 B

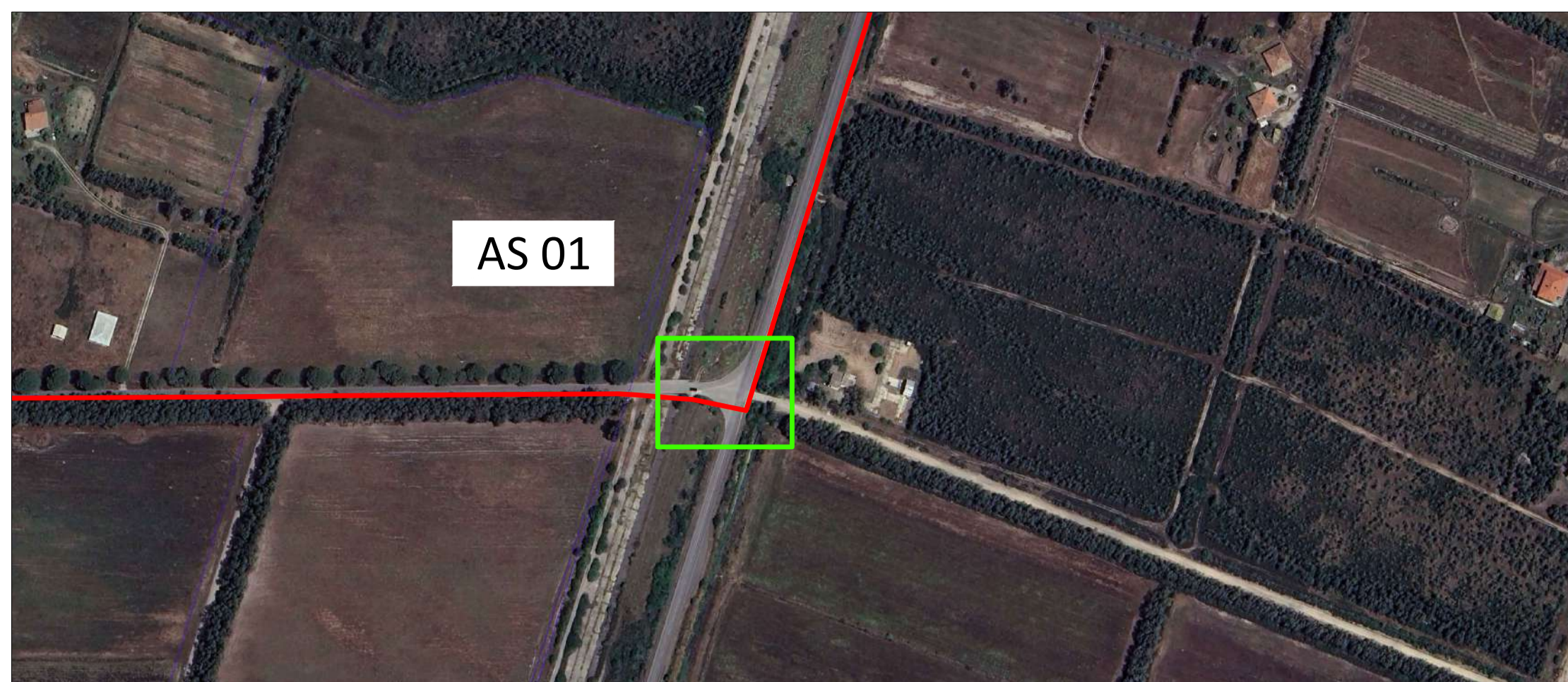

INQUADRAMENTO SU ORTOFOTO E VISTA STRADA - ATTRAVERSAMENTO 01 (CORRISPONDE A INT. 03)

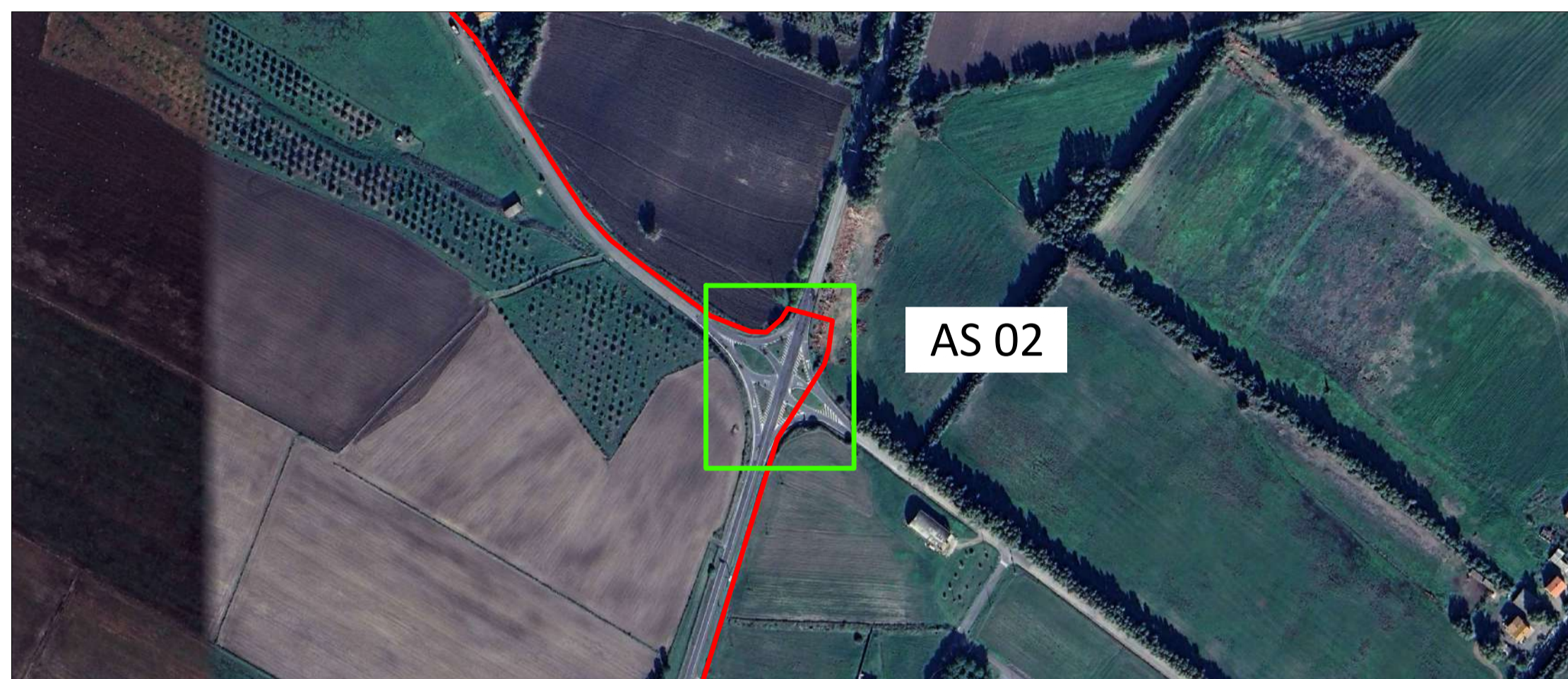
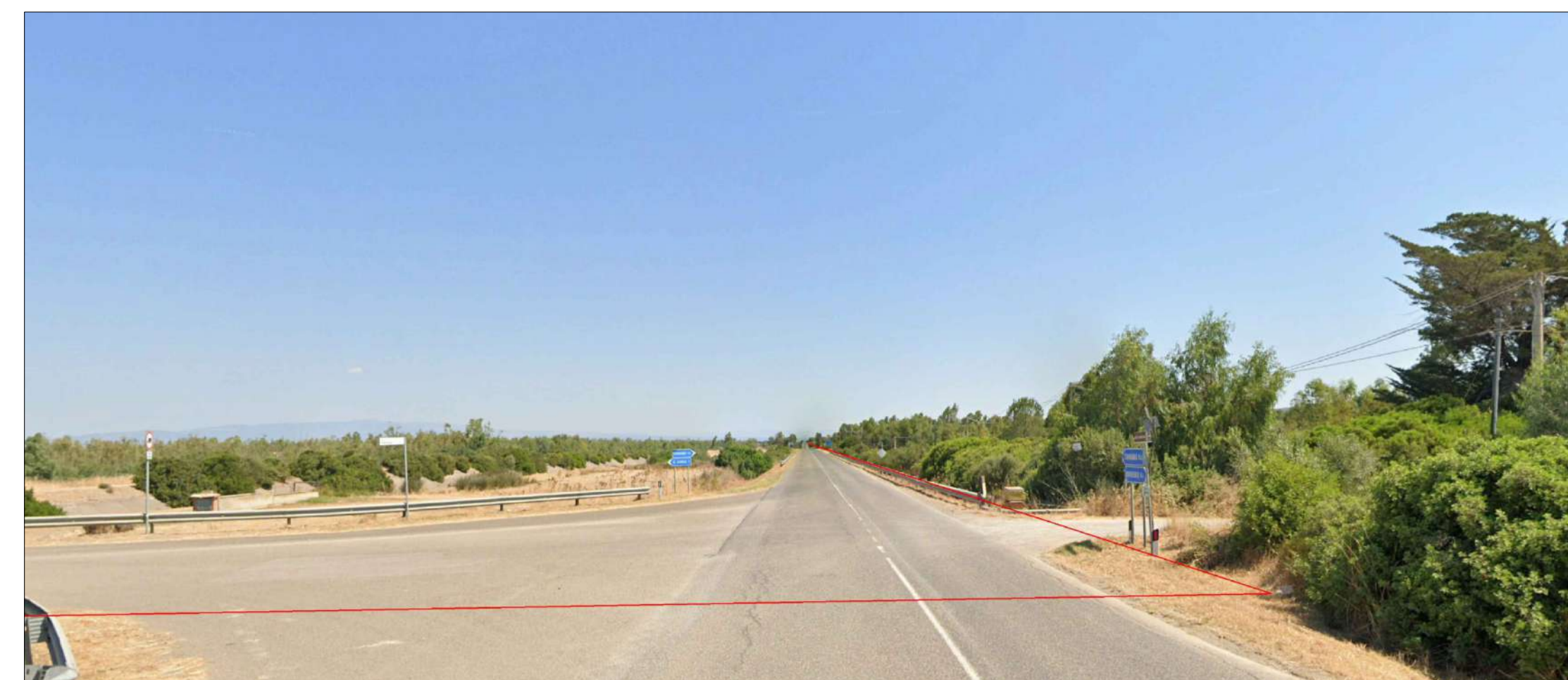

INQUADRAMENTO SU ORTOFOTO E VISTA STRADA - ATTRAVERSAMENTO 02

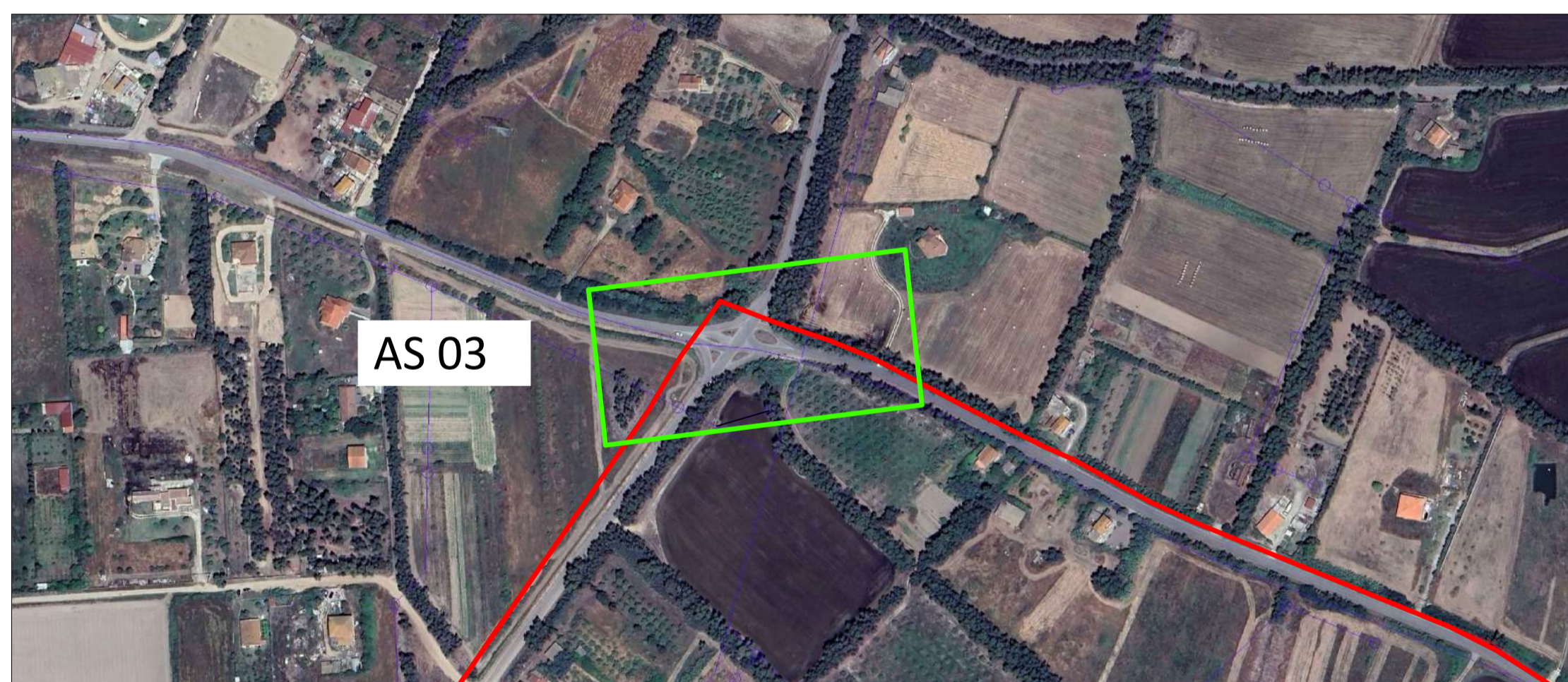
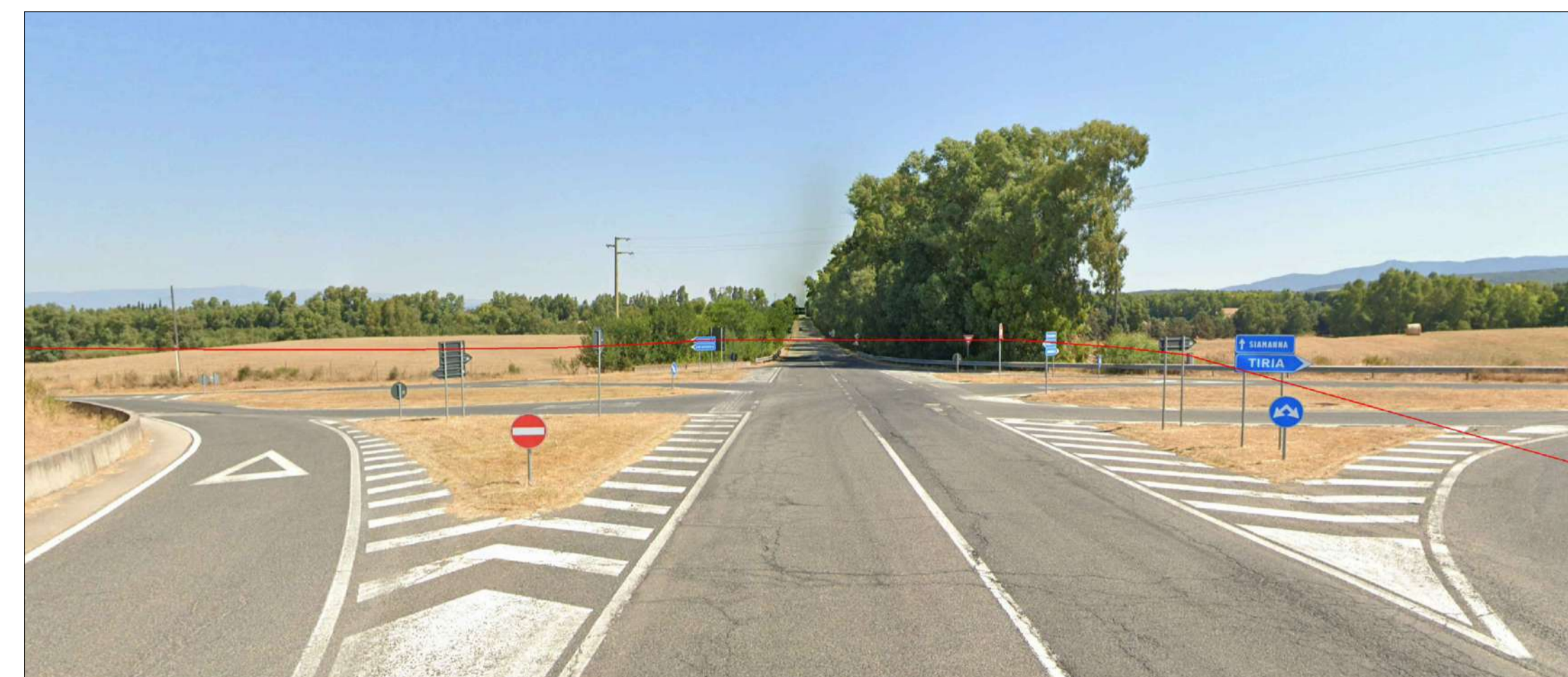

INQUADRAMENTO SU ORTOFOTO E VISTA STRADA - ATTRAVERSAMENTO 03 (CORRISPONDE A INT. 13)



STUDIO ALCHEMIST
Via Isola Pantelleria 12 - 09126 Cagliari (CA)

COMUNE DI MARRUBIU

OGGETTO
REALIZZAZIONE DI UN IMPIANTO AGRIVOLTAICO A TERRA DENOMINATO "MARRUBIU" DI POTENZA 57,60 MW E RELATIVE OPERE DI CONNESSIONE ALLA RTN

COMMITTENTE
IBERDROLA RENOVBLES ITALIA S.P.A.

PROGETTO DEFINITIVO

ELABORATO	PERCORSO CAVIDOTTO E ATTRAVERSAMENTO STRADA PROVINCIALE - DETTAGLI			NUMERO ELABORATO	AV_47 B
				SCALA:	VARIE
				DATA:	GIUGNO 2024

3	Terza emissione				
2	Seconda emissione				
1	Prima emissione	Arch. Valentina Madeddu	Arch. Chiara Martis	Ing. Stefano Floris	
REV.	DATA	DESCRIZIONE	REDATTO	CONTROLLATO	APPROVATO

CODICE COMMESSA	NOME FILE	DEF	IMPIANTI 00
		FASE PROGETTUALE	CATEGORIA

STUDIO ALCHEMIST: Arch. Chiara Martis Arch. Valentina Madeddu Arch. Luigi Mereu Arch. Martina Sias Arch. Michela Melis Arch. Federico Serventi Geol. Mario Strinna	PROGETTISTA - TIMBRO E FIRMA 	PROGETTISTA - TIMBRO E FIRMA
---	----------------------------------	----------------------------------

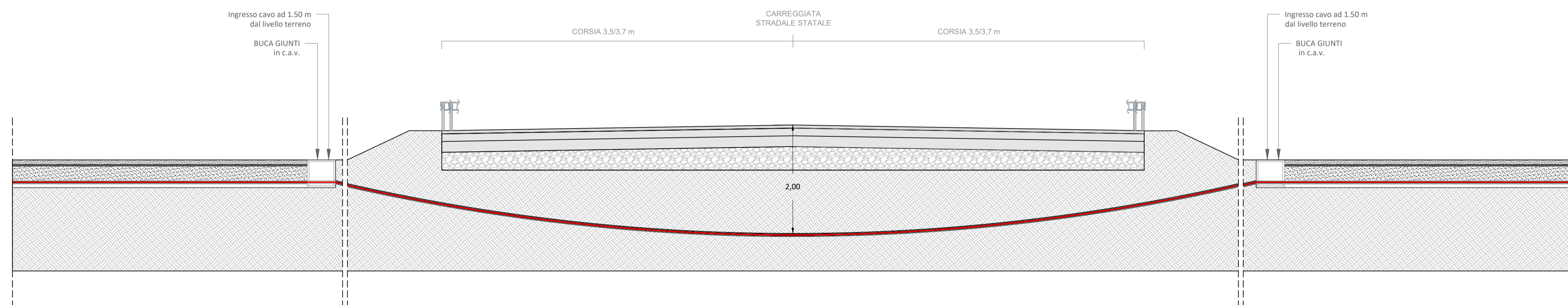

SEZIONE TIPO DI ATTRAVERSAMENTO DEL CAVIDOTTO LUNGO LE STRADE SP 68, SP 57, SP 53