

LEGENDA

- CONFINO CATASTALE AREA DI IMPIANTO "MARRUBIU"
- CAVIDOTTO INTERRATO AT - 36 kV
- STAZIONE ELETTRICA - FUTURO AMPLIAMENTO DELLA SE RTN 220/150 KV RTN DI ORISTANO
- ▨ AREA SIC
- ▨ AREA ZPS
- ▨ AREA IBA

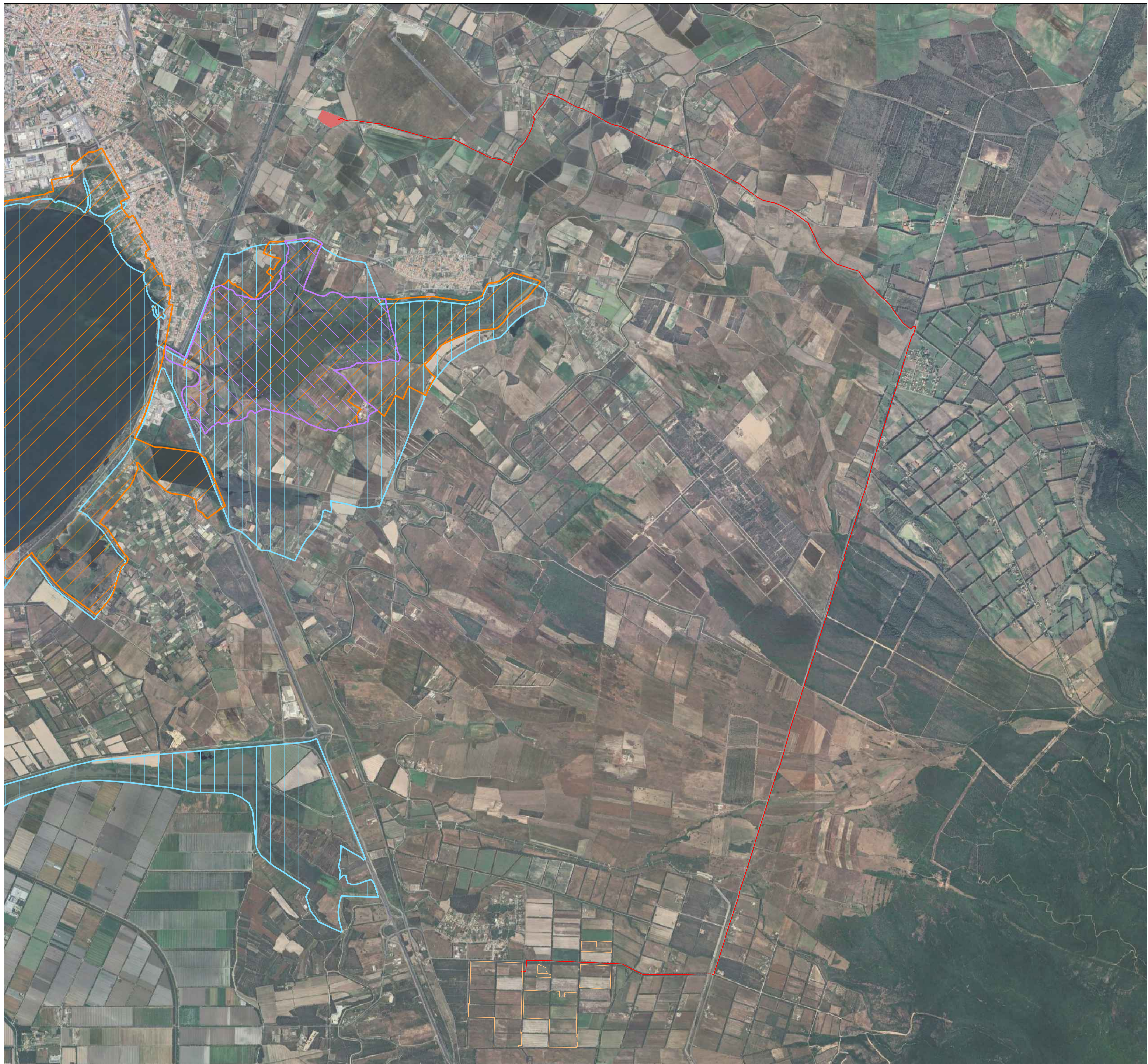

STUDIO ALCHEMIST
Via Isola Pantelleria 12 - 09126 Cagliari (CA)



COMUNE DI MARRUBIU



OGGETTO
REALIZZAZIONE DI UN IMPIANTO AGRIVOLTAICO A TERRA DENOMINATO "MARRUBIU" DI POTENZA 57,60 MW E RELATIVE OPERE DI CONNESSIONE ALLA RTN

COMMITTENTE
IBERDROLA RENOVBABLES ITALIA S.P.A.

PROGETTO DEFINITIVO

ELABORATO
DISTANZA AREA IMPIANTO E CAVIDOTTO DA SITI TUTELATI PER LA PROTEZIONE FAUNISTICA E AMBIENTALE - SIC, ZPS, IBA

NUMERO ELABORATO
AV_50 B
SCALA: 1:20.000
DATA: GIUGNO 2024

3	Terza emissione			
2	Seconda emissione			
1	Prima emissione	Arch. Valentina Madeddu	Arch. Chiara Martis	Ing. Stefano Floris
REV.	DATA	DESCRIZIONE	REDATTO	CONTROLLATO

CODICE COMMESSA NOME FILE **DEF** **IMPIANTI 00**
FASE PROGETTUALE CATEGORIA REV.

STUDIO ALCHEMIST:
Arch. Chiara Martis
Arch. Valentina Madeddu
Arch. Luigi Mereu
Arch. Martina Sias
Arch. Michela Melis
Arch. Federico Serventi
Geol. Mario Strinna



PROGETTISTA - TIMBRO E FIRMA

DISTANZE AREA DI IMPIANTO E CAVIDOTTO DA ZONE SIC, ZPS E IBA - SCALA 1:20.000