

LEGENDA

- Confini catastali "Marrubiu"
- Recinzione impianto
- Griglia 100x100
- Campionamenti sottopannello
- Campionamenti fuori pannello

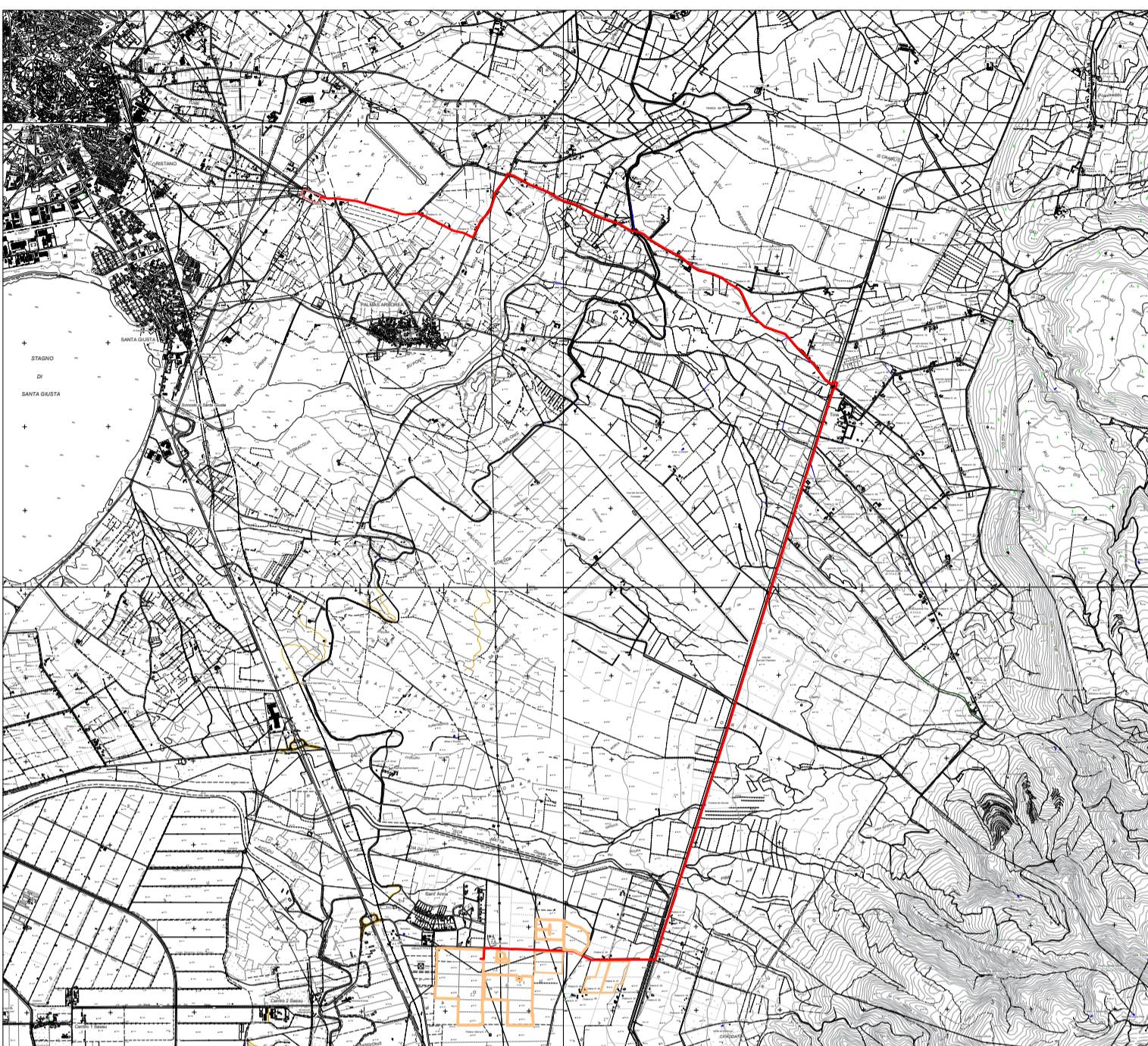

AREA IMPIANTO AGRIVOLTAICO E PERCORSO DI CONNESSIONE SU BASE CTR



CAMPIONAMENTI AREA DI IMPIANTO

STUDIO ALCHEMIST
Via Isola Pantelleria 12 - 09126 Cagliari (CA)



COMUNE DI MARRUBIU



OGGETTO
REALIZZAZIONE DI UN IMPIANTO AGRIVOLTAICO A TERRA DENOMINATO "MARRUBIU" DI POTENZA 57,60 MW E RELATIVE OPERE DI CONNESSIONE ALLA RTN

COMMITTENTE
IBERDROLA RENOVBLES ITALIA S.P.A.

PROGETTO DEFINITIVO

ELABORATO
INQUADRAMENTO TERRITORIALE SU ORTOFOTO
CAMPIONAMENTI TERRE E ROCCE DA SCAVO PER
CAVIDOTTI - AREA DI IMPIANTO

NUMERO ELABORATO
AV_54
SCALA: 1 : 10.000
DATA: GIUGNO 2024

3	Terza emissione			
2	Seconda emissione			
1	Prima emissione	Arch. Valentina Madeddu	Arch. Chiara Martis	Ing. Stefano Floris
REV.	DATA	DESCRIZIONE	REDATTO	CONTROLLATO

CODICE COMMESSA	NOME FILE	DEF	IMPIANTI 00
		FASE PROGETTUALE	CATEGORIA
			REV.

STUDIO ALCHEMIST:
Arch. Chiara Martis
Arch. Valentina Madeddu
Arch. Michela Melis
Arch. Martina Sias
Arch. Luigi Mereu
Arch. Federico Serventi
Geol. Mario Strinna

PROGETTISTA - TIMBRO E FIRMA

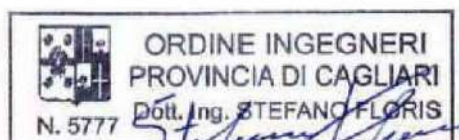

PROGETTISTA - TIMBRO E FIRMA