

Sistema di coordinate  
UTM-WGS 1984 - fuso33

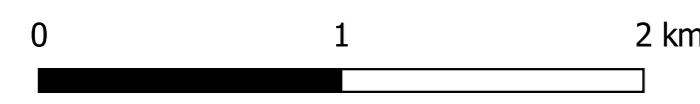

Legenda

- Tracker Fotovoltaici
- Recinzione
- Cavidotto AT
- Cavidotto MT
- Cabina di consegna AT
- SE TERNA
- Confini Comunali
- Carapelle
- Stornara
- Stornarella
- Orta Nova

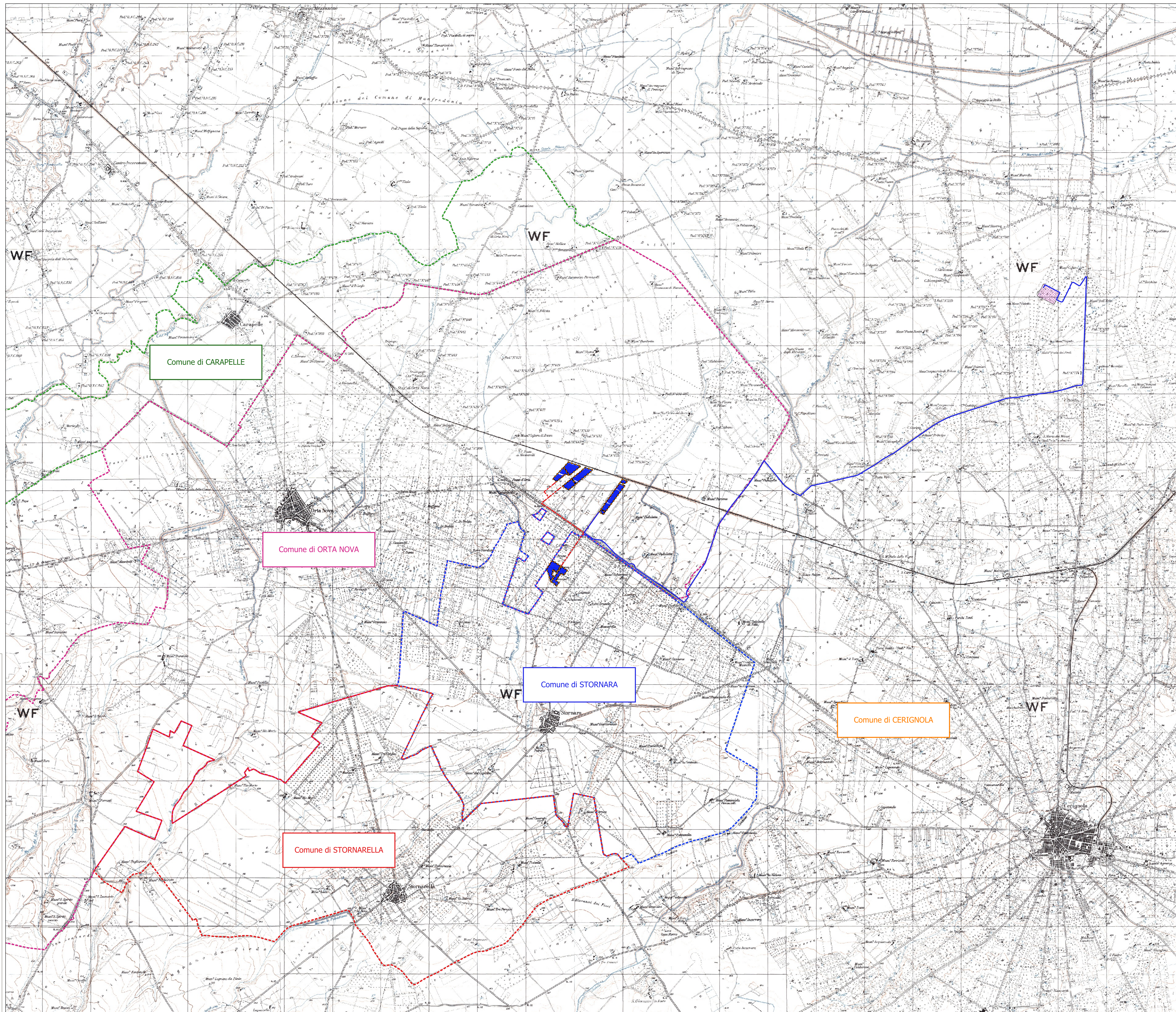

**AGROVOLTAICO "LA PADULETTA"**

Progetto per la costruzione e l'esercizio di un impianto agrovoltaico per la produzione di energia elettrica da fonte solare ed delle relative opere ed infrastrutture connesse, della potenza elettrica di 25.72472 MW DC e 25.40 MW AC, con contestuale utilizzo del terreno ad attività agricole di qualità e apicoltura, da realizzare nel territorio dei Comuni di Orta Nova (FG) e Stornara (FG), in località "La Paduletta"

**PROGETTO DEFINITIVO**

---

**Proponente del progetto:**  
**ILOS**  
INE CERIGNOLA 1 S.R.L.  
INE CERIGNOLA 1 S.r.l.  
Piazza di Sant'Antonio n. 3, 07018, Roma (RM)  
PEC: inecerignola1@iogsmai.it

**CHIERICONI SERGIO**  
Documento firmato digitalmente, ai sensi del D.Lgs. 28.12.2000 n. 445 s.m.i. e del D.Lgs. 07.03.2005 n. 82 s.m.i.

**Partner del progetto agronomico e Coordinatore generale e progettazione:**  
**m2 energia**  
M2 ENERGIA S.r.l.  
Via C. D'Annunzio n. 6, 71016, San Severo (FG)  
m2energia@gmail.com - m2energia@pec.it  
+39 0862 800693 - 3401833113

**GIANCARI O FRANCESCO DIMAURO**  
Documento firmato digitalmente, ai sensi del D.Lgs. 28.12.2000 n. 445 s.m.i. e del D.Lgs. 07.03.2005 n. 82 s.m.i.

**Gruppo di progettazione:**  
Ing. Salvatore Di Croce - progettazione generale, studio d'impatto ambientale, studi e indagini idrologiche e idrauliche  
Dott. Geologo Baldassarre F. La Teassa - studi e indagini geologiche, geotecnico e idraulico  
Geogr. Donato Lenzi - progettazione generale e rilievi topografici  
Ing. Giovanni Montanariella - progettazione generale e progettazione elettrica  
Arch. Giuseppe Pulizzi - progettazione generale, studio d'impatto ambientale e coordinamento gruppo di lavoro  
Dott. Archeologo Antonio Saponara - studi e indagini archeologiche  
Dott. Alfonso Tortora - studio d'impatto ambientale e analisi territoriali  
Dott. Arturo Urso - studi e progettazione agronomica

**Elaborato redatto da:**  
Ing. Salvatore Di Croce  
Codice ingegneri della Provincia di Potenza n. 1733

Spazio riservato agli uffici:

---

PD  
N. progetto:  
FG00501  
Ridotto il:  
06/05/2024

TITOLO elaborato:  
Corografia d'inquadramento dell'area su IGM

Codice elaborato:  
PD01\_03A1

---

Scale:  
1:25.000  
Nome file o identificativo:  
FG00501\_PD01\_03A1\_Corografia

Formato di stampa:  
A0