

Sistema di coordinate  
UTM-WGS 1984 - fuso33

0 1 2 km

Legenda

- Tracker Fotovoltaici
- Recinzione
- Cavidotto AT
- Cavidotto MT
- Cabina di consegna AT
- SE TERNA

PAI AdB Distr. Appennino Meridionale (agg. dic. 2023)

- AP (Tr = 30 anni)
- MP (Tr = 200 anni)
- BP (Tr = 500 anni)

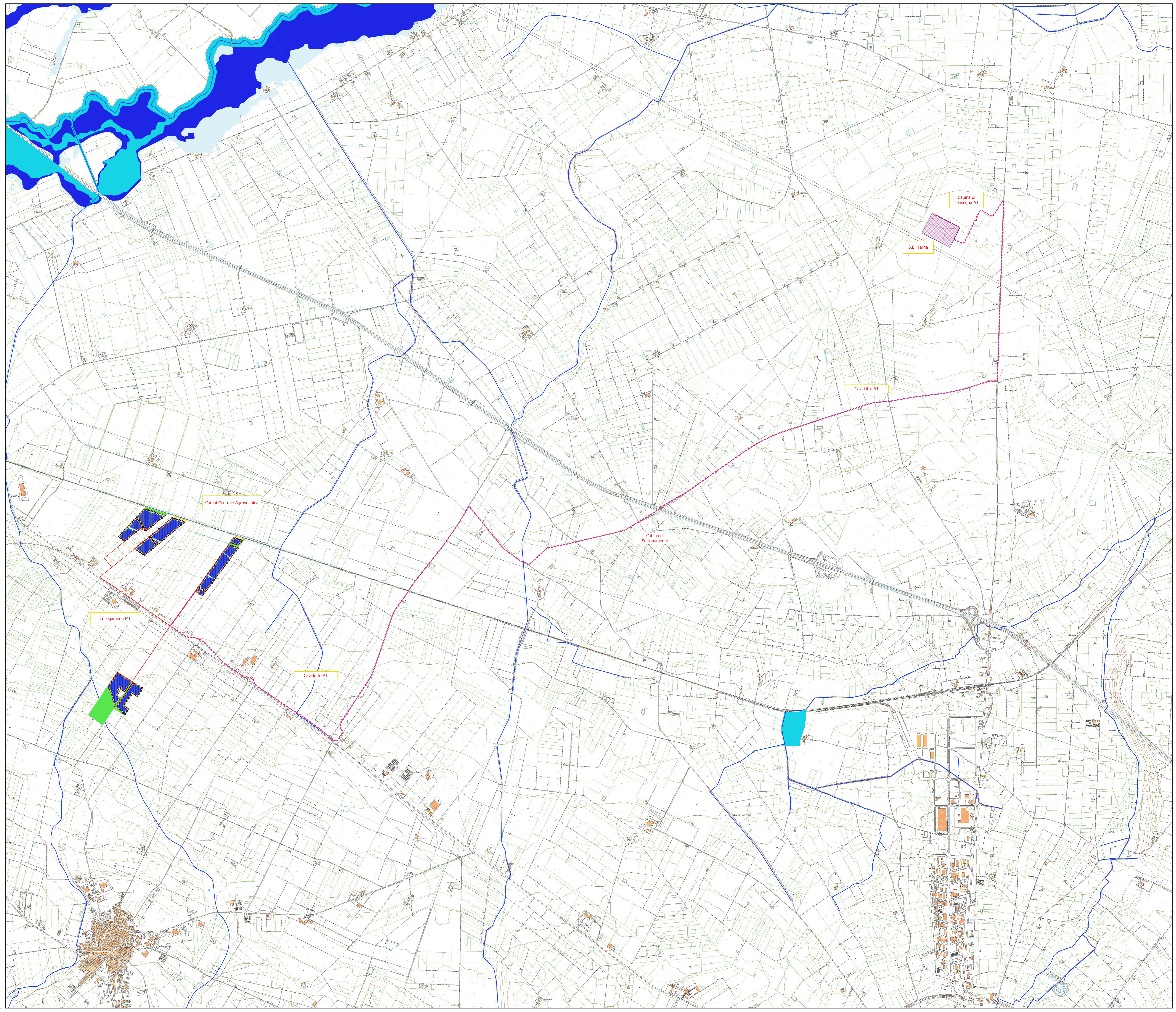

**REGIONE PUGLIA** **PROVINCIA DI FOGGIA** **COMUNE DI ORTA NOVA** **COMUNE DI STORMARA**

### AGROVOLTAICO "LA PADULETTA"

Progetto per la costruzione e l'esercizio di un impianto agrovoltaico per la produzione di energia elettrica da fonte solare e delle relative opere ed infrastrutture connesse, della potenza elettrica di 25,72472 MW DC e 25,40 MW AC, con contestuale utilizzo del terreno ad attività agricole di qualità e apicoltura, da realizzare nel territorio dei Comuni di Orta Nova (FG) e Stormara (FG), in località "La Paduletta"

#### PROGETTO DEFINITIVO

Proponente del progetto:  
**ILOS**  
INE CERIGNOLA 1 S.R.L.  
INE CERIGNOLA 1 S.r.l.  
Piazza di Sant'Antonio n. 7, 07018, Roma (RM)  
PEC: incerignola1@iologmat.it

Chiericoni Sergio  
Documento firmato digitalmente, ai sensi del  
D.Lgs. 28.12.2000 n. 448 s.m.i. e del D.Lgs.  
07.03.2005 n. 82 s.m.i.

Partner del progetto agronomico e  
Coordinatore generale e progettazione:  
**M2 energia**  
M2 ENERGIA S.r.l.  
Via C. D'Ambrosio n. 6, 71018, San Severo (FG)  
m2energia@gmail.com - m2energia@pec.it  
+39 0872 800063 - 3401633112

Giancarlo Francesco Dimaiuro  
Documento firmato digitalmente, ai sensi del  
D.Lgs. 28.12.2000 n. 448 s.m.i. e del D.Lgs.  
07.03.2005 n. 82 s.m.i.

Gruppo di progettazione:  
Ing. Salvatore Di Croce - progettazione generale, studio d'impatto ambientale, studi e  
indagini idrologiche e idrauliche  
Dott. Geologo Baldassarre F. La Tessa - studi e indagini geologiche, geotecniche  
e sismiche  
Geom. Donato Lenzi - progettazione generale e rilievi topografici  
Ing. Giovanni Montanarella - progettazione generale e progettazione elettrica  
Arch. Giuseppe Pulzelli - progettazione generale, studio d'impatto ambientale e  
coordinamento gruppo di lavoro  
Dott. Archeologo Antonio Saponara - studi e indagini archeologiche  
Dott. Alfonso Torsora - studio d'impatto ambientale e analisi territoriali  
Dott. Arturo Urso - studi e progettazione agronomica

Elaborato redatto da:  
Ing. Salvatore Di Croce  
Cristina Spagnoli della Provincia di Potenza - n. 1733

Spazio riservato agli uffici:

Titolo elaborato:  
PAI - AdB Distrettuale dell'Appennino Meridionale - UoM  
Puglia - Ofanto - su CTR

Codice elaborato:  
PD01\_06M1

N. progetto:  
FG00S01

Codice identificativo  
MASE - ID:

Protocollo:

Scala:  
1:15.000

Formato di stampa:  
A0

Redatto il:  
06/05/2024

Revisione del:

Nome, file o identificativo:  
FG00S01\_PD01\_06M1\_AdB\_PA