

Sistema di coordinate
UTM-WGS 1984 - fuso33

0 250 500 m

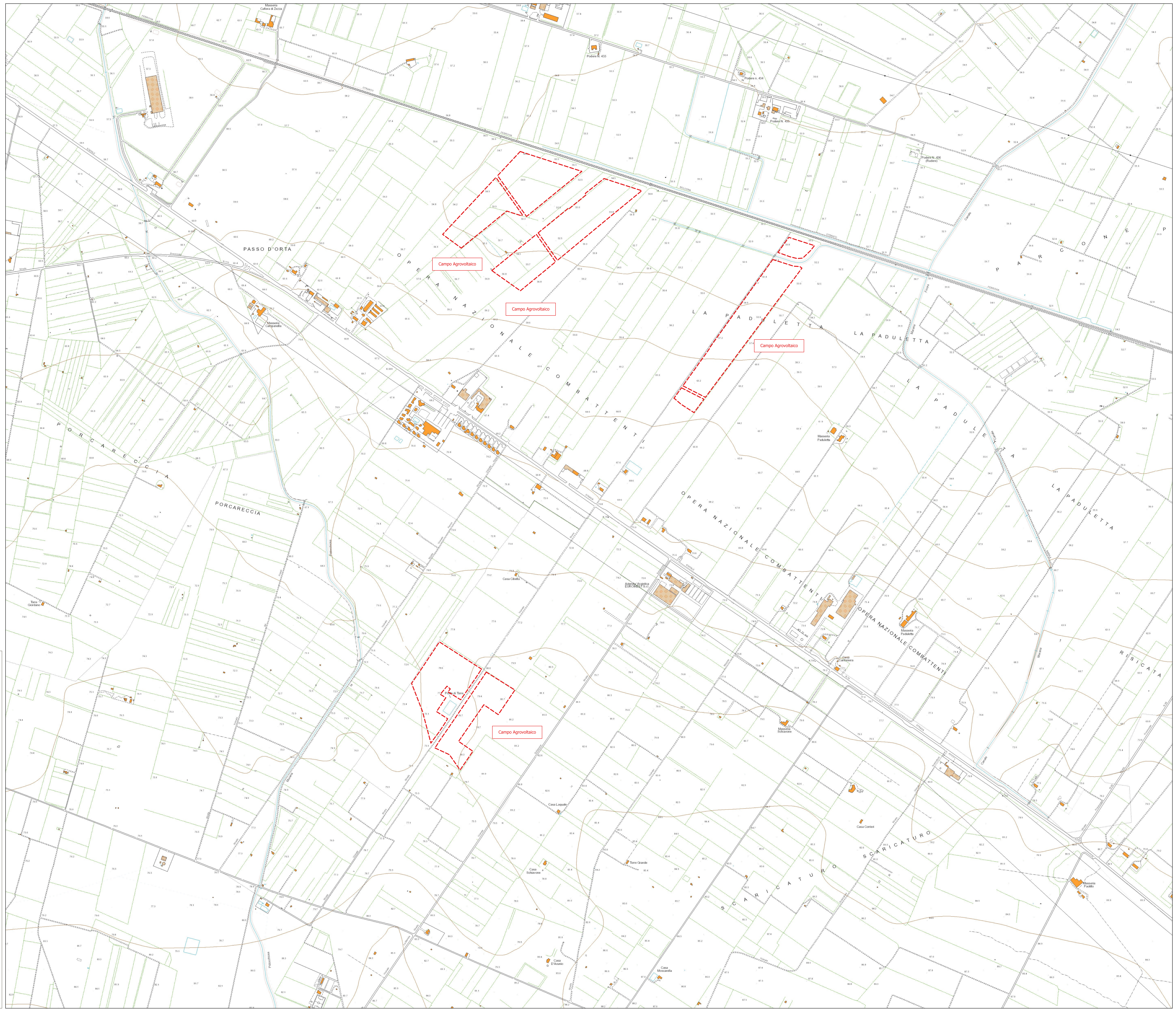

REGIONE PUGLIA **PROVINCIA DI FOGGIA** **COMUNE DI ORTA NOVA** **COMUNE DI STORNARA**

AGROVOLTAICO "LA PADULETTA"

Progetto per la costruzione e l'esercizio di un impianto agrovoltaiico per la produzione di energia elettrica da fonte solare e delle relative opere ed infrastrutture connesse, della potenza elettrica di 25,72472 MW DC e 25,40 MW AC, con contestuale utilizzo del terreno ad attività agricole di qualità e apicoltura, da realizzare nel territorio dei Comuni di Orta Nova (FG) e Stornara (FG), in località "La Paduletta"

PROGETTO DEFINITIVO

Proponente del progetto:
ILOS
INE CERIGNOLA I S.R.L.
INE CERIGNOLA I S.R.L.
Via G. D'Annunzio n. 6, 70156, San Severo (FG)
in@inecerginola.com - ine@inecerginolapec.it
PEC: inecerginola1@inecerginola.it

Chiericoni Sergio
Documento firmato digitalmente, ai sensi del D.Lgs. 28.12.2000 n. 445 s.m.i. e del D.Lgs. 07.03.2005 n. 82 s.m.i.

Partner del progetto agronomico e Coordinatore generale e progettazione:
M2 energia
M2 ENERGIA S.r.l.
Via G. D'Annunzio n. 6, 70156, San Severo (FG)
m2energia@gmail.com - m2energiapec.it
+39 0882 600063 - 340 8532113

Giancarlo Francesco Dimaiuro
Documento firmato digitalmente, ai sensi del D.Lgs. 28.12.2000 n. 445 s.m.i. e del D.Lgs. 07.03.2005 n. 82 s.m.i.

Gruppo di progettazione:
Ing. Salvatore Di Croce - progettazione generale, studio d'impatto ambientale, studi e indagini zootecniche e idrauliche
Dott. Geologo Baldassarre F. La Tessa - studi e indagini geologiche, geotecniche e idrauliche
Geom. Donato Lenzi - progettazione generale e rilievi topografici
Ing. Giovanni Montanarella - progettazione generale e progettazione elettrica
Arch. Giuseppe Pulziti - progettazione generale, studio d'impatto ambientale e coordinamento gruppo di lavoro
Dott. Archeologo Antonio Saponara - studi e indagini archeologiche
Dott. Alfonso Tortora - studio d'impatto ambientale e analisi territoriali
Dott. Arturo Urzo - studi e progettazione agronomica

Elaborato redatto da:
Ing. Salvatore Di Croce
Città: Spigno (FG) - Provincia di Potenza - n. 1735

Spazio riservato agli uffici:

Titolo elaborato: Planimetria stato di fatto su Carta Tecnica Regionale **Codice elaborato:** PD01_10A1

N. progetto: FG00301	Codice identificativo MASE - ID:	Codice A.U.:	Protocollo:	Scala: 1:5.000	Formato di stampa: A0
Modello: 06/05/2004	Revisione del:			Norma: /	Identificativo: FG00301_PD01_10A1_SF