

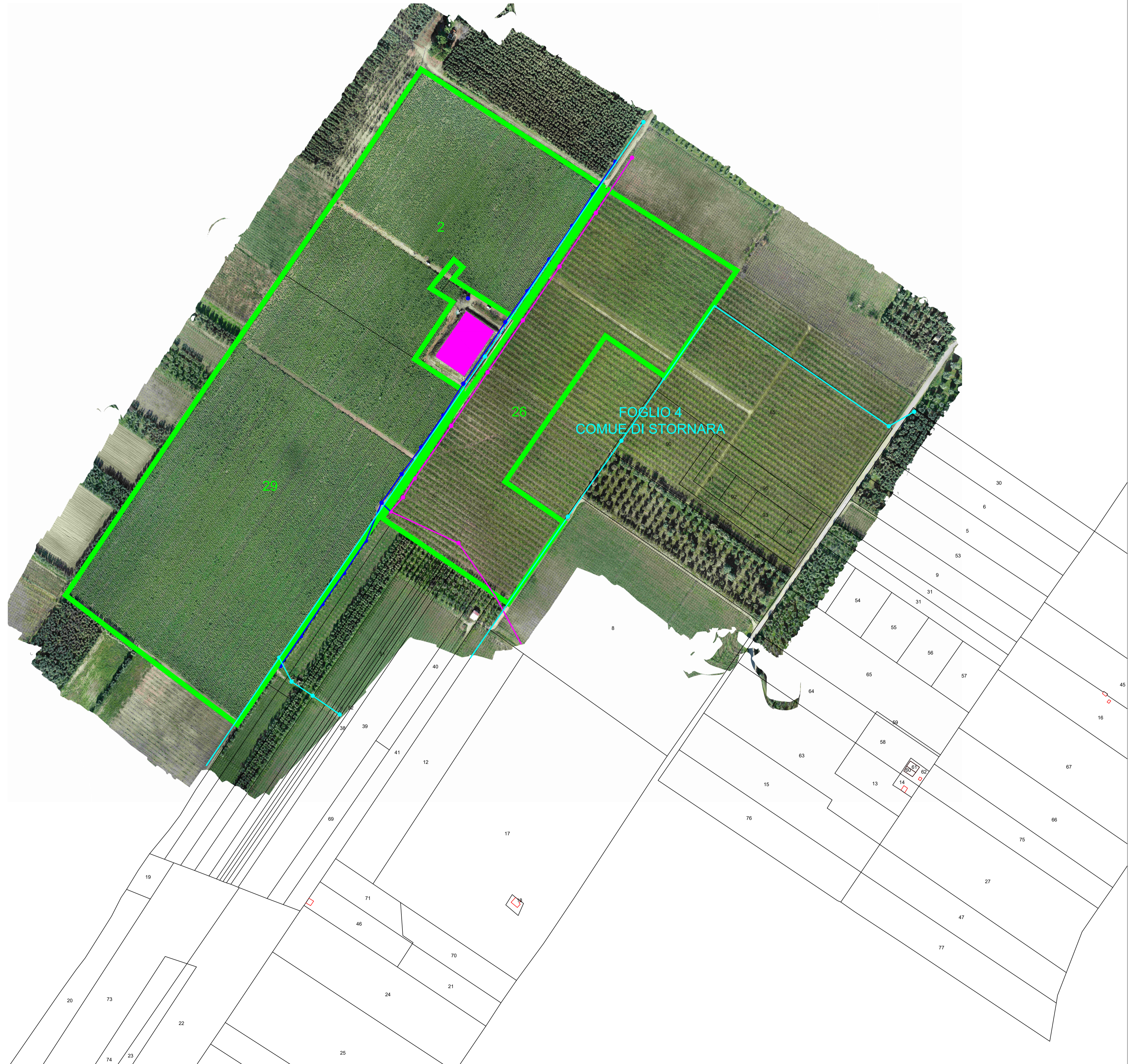

- Linea BT aerea
- Linea MT aerea
- Condotta idrica interrata
- AREA IMPIANTO
- VASCA IRRIGUA
- 409 n. PARTICELLA OPZIONATA



**AGROVOLTAICO "LA PADULETTA"**

*Progetto per la costruzione e l'esercizio di un impianto agrovoltaico per la produzione di energia elettrica da fonte solare e delle relative opere ed infrastrutture connesse, della potenza elettrica di 25,72472 MW DC e 25,40 MW AC, con contestuale utilizzo del terreno ad attività agricole di qualità e apicoltura, da realizzare nel territorio dei Comuni di Orta Nova (FG) e Stornara (FG), in località "La Paduletta"*

**PROGETTO DEFINITIVO**

<p><b>Proponente del progetto:</b></p> <p><b>ILOS</b> INE CERIGNOLA 1 S.r.l. <small>INCEPIONE DI ILOS</small></p> <p>INE CERIGNOLA 1 S.r.l. Piazza di Sant'Anastasia n. 7, 00186, Roma (RM) PEC: inecerignola1sr@legalmail.it</p> <p><b>CHIERICONI SERGIO</b> Documento firmato digitalmente, ai sensi del D.Lgs. 28.12.2000 n. 445 s.m.i. e del D.Lgs. 07.03.2005 n. 82 s.m.i.</p>	<p><b>Gruppo di progettazione:</b></p> <p>Ing. Salvatore Di Croce - progettazione generale, studio d'impatto ambientale, studi e indagini idrologiche e idrauliche</p> <p>Dott. Geologo Baldassarre F. La Tessa - studi e indagini geologiche, geotecniche e sismiche</p> <p>Geom. Donato Lensi - progettazione generale e rilievi topografici</p> <p>Ing. Giovanni Montanarella - progettazione generale e progettazione elettrica</p> <p>Arch. Giuseppe Pulizzi - progettazione generale, studio d'impatto ambientale e coordinamento gruppo di lavoro</p> <p>Dott. Archeologo Antonio Saponara - studi e indagini archeologiche</p> <p>Dott. Alfonso Tortora - studio d'impatto ambientale e analisi territoriali</p> <p>Dott. Arturo Urso - studi e progettazione agronomica</p>
<p><b>Partner del progetto agronomico e Coordinatore generale e progettazione:</b></p> <p><b>m2energia</b></p> <p>M2 ENERGIA S.r.l. Via C. D'Ambrosio n. 6, 71016, San Severo (FG) m2energia@gmail.com - m2energia@pec.it +39 0882 600963 - 340 853113</p>	<p><b>Elaborato redatto da:</b></p> <p>Geom. Donato Lensi Collegio dei Geometri della Provincia di Foggia n. 2323</p>
<p><b>GIANCARLO FRANCESCO DIMAURO</b> Documento firmato digitalmente, ai sensi del D.Lgs. 28.12.2000 n. 445 s.m.i. e del D.Lgs. 07.03.2005 n. 82 s.m.i.</p>	<p>Spazio riservato agli uffici:</p>

<b>PD</b>	Titolo elaborato: Rilievi interferenze	Codice elaborato: PD01_13b
N. progetto: FG00S01	Codice identificativo MASE - ID:	Protocollo:
Redatto il: 06/05/2024	Revisione del:	Scala: 1:2.000
		Formato di stampa: A1
		Nome_file o Identificatore: FG00S01_PD01_13b_RilieviInterferenze