REGIONE PUGLIA | PROVINCIA DI FOGGIA | COMUNE DI ORTA NOVA | COMUNE DI STORNARA

AGROVOLTAICO "LA PADULETTA"

Progetto per la costruzione e l'esercizio di un impianto agrovoltaico per la produzione di energia elettrica da fonte solare e delle relative opere ed infrastrutture connesse, della potenza elettrica di 25,72472 MW DC e 25,40 MW AC, con contestuale utilizzo del terreno ad attività agricole di qualità e agricoltura, da realizzare nel territorio dei Comuni di Orta Nova (FG) e Stornara (FG), in località "La Paduletta"

STUDIO DI IMPATTO AMBIENTALE

Proponente del progetto

ILOS
INGEGNERIA S.R.L.

INE CERIGNOLA 1 S.r.l.
Piazza di Sant'Anastasia n. 7, 00186, Roma (RM)
PEC: ineverginer1@pec.net ?

CHIERICONI SERGIO
Documento firmato digitalmente, ai sensi del D.Lgs. 28.12.2000 n. 445 e ss.i. e del D.Lgs. 07.03.2005 n. 82 s.m.i.

Gruppo di progettazione:
Ing. Salvatore Di Crosse - progettazione generale, studio d'impatto ambientale e analisi territoriali, indagini idrologiche e idrauliche
Dott. Geologo Baldassare F. La Tecla - studi e indagini geologiche, geotecniche e sismiche
Geom. Donato Lenci - progettazione generale e rilievi topografici
Ing. Giovanni Montanarella - progettazione generale e progettazione elettrica
Arch. Giuseppe Pulizzi - progettazione generale, studio d'impatto ambientale e coordinamento gruppo di lavoro
Dott. Archeologo Antonio Tagliamea - studi e indagini archeologiche
Dott. Alfonso Tortora - studi d'impatto ambientale e analisi territoriali
Dott. Arturo Urso - studi e progettazione agronomica

Partner del progetto agronomico e coordinatore generale e progettazione:

MZ ENERGIA S.r.l.
Via C. D'Ambrosio n. 8, 71016, San Severo (FG)
mzenergia@gmail.com - mzenergia@pec.it
+39 0882 808681 - 340 8533113

GIANCARLO FRANCESCO DIMAURO
Documento firmato digitalmente, ai sensi del D.Lgs. 28.12.2000 n. 445 e ss.i. e del D.Lgs. 07.03.2005 n. 82 s.m.i.

Elaborato redatto da:
dott. for. Alfonso Tortora
Ordine Agronomi e Forestali - Provincia di Potenza - n. 1

Spazio riservato agli uffici:
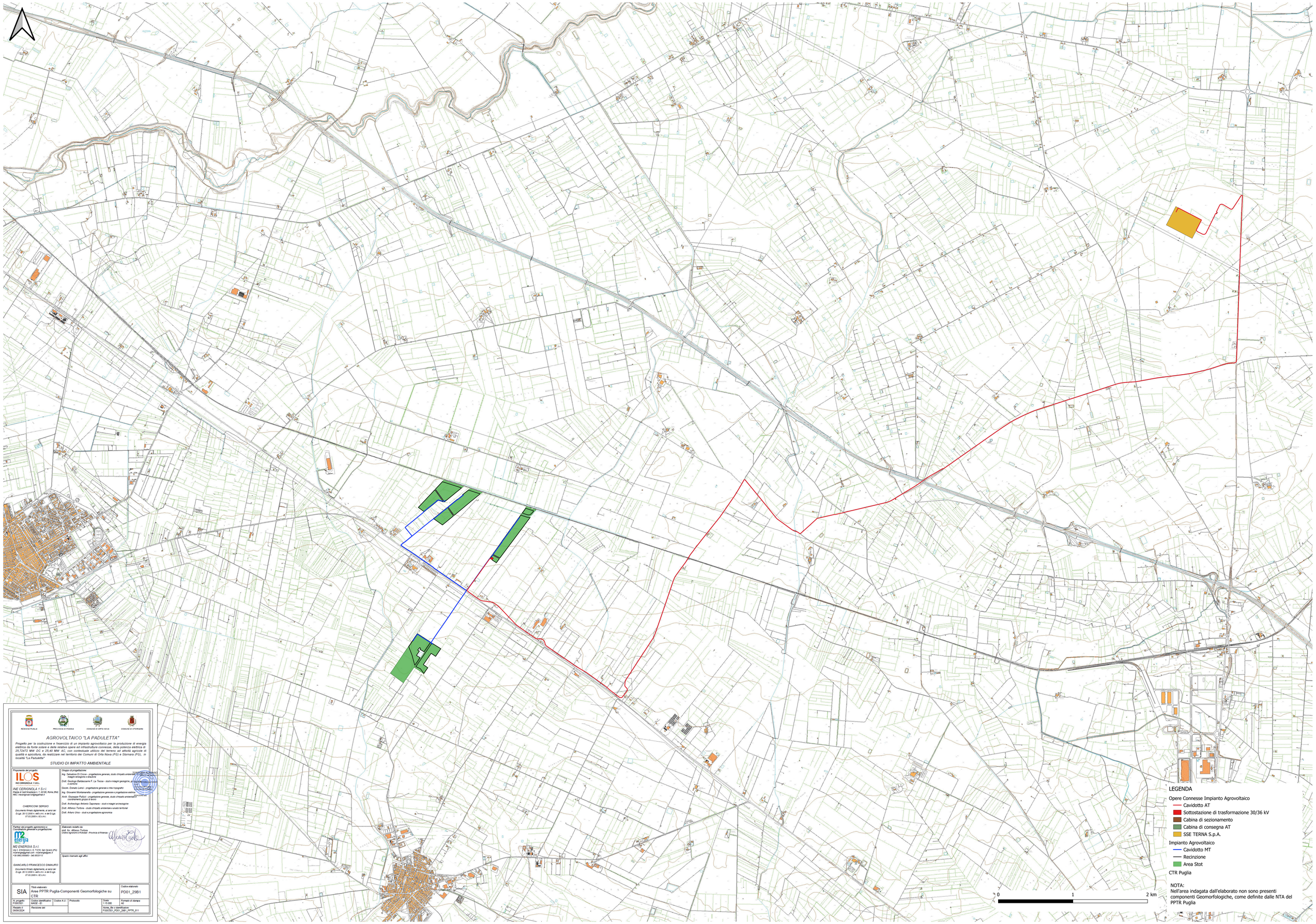
SIA	*Titolo elaborato:* Area PPTR Puglia-Componenti Geomorfologiche su CTR		*Codice elaborato:* PD01_29B1
N. progetto: P0OO001	*Codice identificativo SARDE - ID:*	*Codice A.U.:*	*Protocollo:*
Redatto il: 06/05/2024	*Revisione del:*		*Scala:* 1:15.000
Formato di stampa: A0			*Nome_file o identificativo:* P0OO001_PD01_29B1_PPTR_011