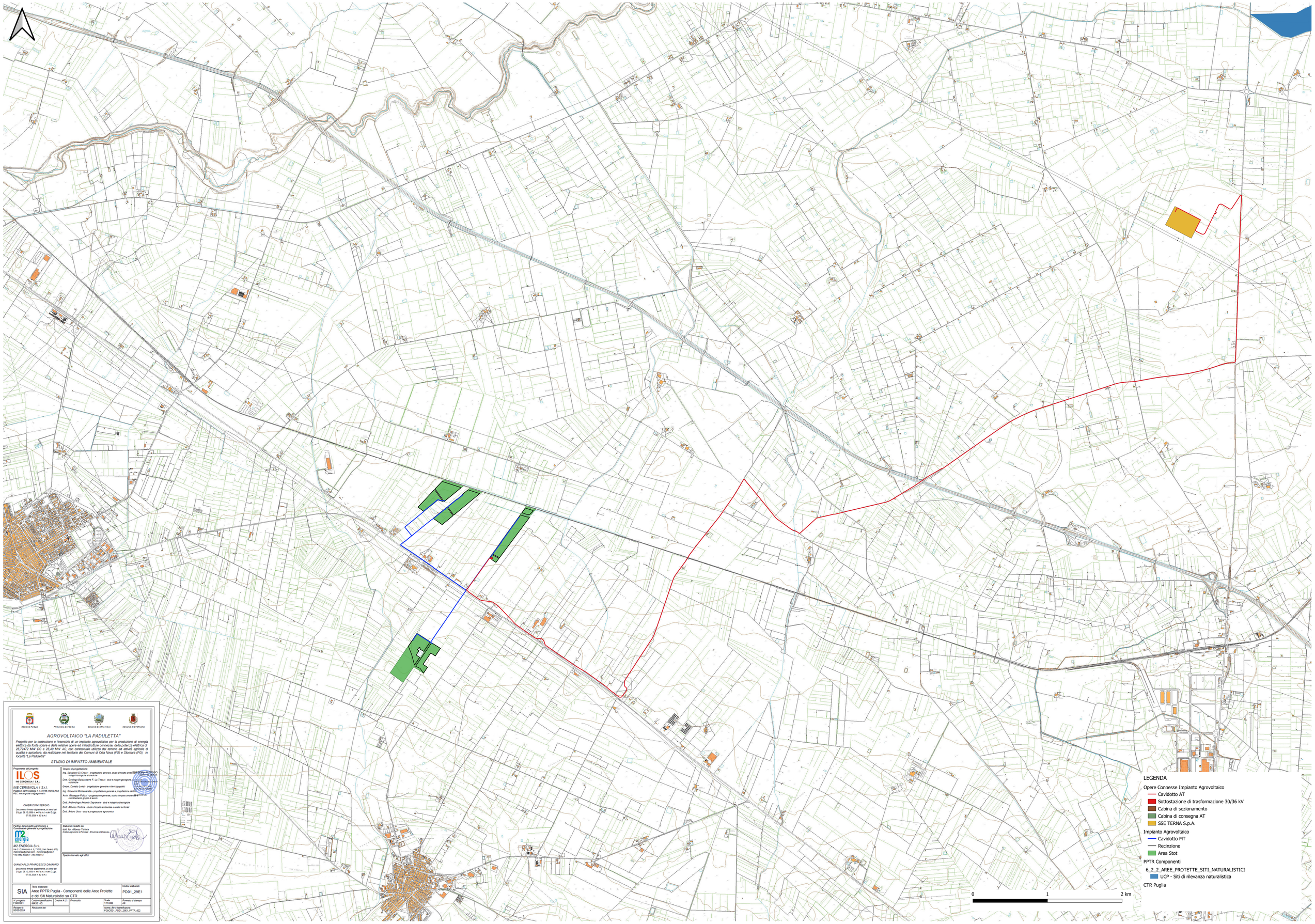

REGIONE PUGLIA | PROVINCIA DI FOGGIA | COMUNE DI ORTA NOVA | COMUNE DI STORNARA

AGROVOLTAICO "LA PADULETTA"

Progetto per la costruzione e l'esercizio di un impianto agrovoltaico per la produzione di energia elettrica da fonte solare e delle relative opere ed infrastrutture connesse, della potenza elettrica di 25,72472 MW DC e 25,40 MW AC, con contestuale utilizzo del terreno ad attività agricole di qualità e apicoltura, da realizzare nel territorio dei Comuni di Orta Nova (FG) e Stornara (FG), in località "La Paduletta"

STUDIO DI IMPATTO AMBIENTALE

Proponente del progetto:

ILOS
INE CERIGNOLA 1 S.R.L.

INE CERIGNOLA 1 S.r.l.
Piazza di Sant'Anastasia n. 7, 00186, Roma (RM)
PEC: ineceriginola1@legalmail.it

CHIERICONI SERGIO
Documento firmato digitalmente, ai sensi del D.Lgs. 28.12.2000 n. 445 s.m.i. e del D.Lgs. 07.03.2005 n. 82 s.m.i.

Gruppo di progettazione:
Ing. Salvatore Di Cinque - progettazione generale, studio d'impatto ambientale, indagini ecologiche e idrauliche
Dott. Geologo Baldassarre F. La Tessa - studi e indagini geologiche e sismiche
Geom. Donato Lenzi - progettazione generale e rilievi topografici
Ing. Giovanni Montanarella - progettazione generale e progettazione elettrica
Arch. Giuseppe Pulizzi - progettazione generale, studio d'impatto ambientale e coordinamento gruppo di lavoro
Dott. Archeologo Antonio Sapienza - studi e indagini archeologiche
Dott. Alfonso Tortora - studio d'impatto ambientale e analisi territoriali
Dott. Arturo Urso - studi e progettazione agronomica

Partner del progetto agronomico e Coordinatore generale e progettazione:

m2 energia

M2 ENERGIA S.r.l.
Via C. D'Antonio n. 6, 71016, San Severo (FG)
info@energia@gmail.com - m2energia@pec.it
+39 0882 800883 - 340 8832113

GIANCARLO FRANCESCO DIMAURO
Documento firmato digitalmente, ai sensi del D.Lgs. 28.12.2000 n. 445 s.m.i. e del D.Lgs. 07.03.2005 n. 82 s.m.i.

Elaborato redatto da:
dott. Ing. Alfonso Tortora
Ordine Agronomi e Forestali - Provincia di Potenza

Spazio riservato agli uffici:

SIA	*Titolo elaborato:* Aree PPTR Puglia - Componenti delle Aree Protette e dei Siti Naturalistici su CTR			*Codice elaborato:* PD01_29E1	
N. progetto: FGOC001	*Codice identificativo:* MASE - ID	*Codice A.U.:*	*Protocollo:*	*Scala:* 1:15.000	*Formato di stampa:* A0
Redatto il: 06/06/2024	*Revisione del:*			*Nome_file o Identificatore:* FGOC001_PD01_29E1_PPTR_022	