

IMPIANTO AGRIVOLTAICO
SITO NEL COMUNE DI BRINDISI
IN PROVINCIA DI BRINDISI

**Procedura di definizione del livello di dettaglio degli
elaborati progettuali ai fini del procedimento di VIA**
(art. 20 del D.Lgs. 152/2006)

Idea progettuale, modello insediativo e coordinamento generale: **AG Advisory S.r.l.**

Paesaggio e supervisione generale: **CRETA S.r.l.**

Progettisti:

Progetto agricolo: **Dott. Agr. Barnaba Marinosci**
Progetto impianto fotovoltaico: **Ing. Andrea D'Ovidio**
Progetto strutture: **Ing. Giovanni Errico**
Progetto opere di connessione: **Ing. Andrea D'Ovidio**

Contributi specialistici:

Agronomia: **Dott. Agr. Barnaba Marinosci**
Archeologia: **Dott.ssa Caterina Polito**
Clima e PMA: **Dott.Ssa Elisa Gatto**
Fauna: **Dott. Giacomo Marzano**
Geologia: **Geol. Pietro Pepe**
Idraulica: **Ing. Luigi Fanelli**
Rilievi: **Studio Tafuro**
Vegetazione e microclima: **Dott. Leonardo Beccarisi**

Cartella **DEF_PROG_2**

Identificatore:
PROP03

Verifica preliminare vincoli

Descrizione Verifica preliminare della distanza di 500m da vincoli archeologici e architettonici

Nome del file:
PROP03.pdf

Tipologia
Relazione

Scala
-

Spazio riservato agli Enti:

Rev.	Data	Descrizione
00	04.07.2024	Prima emissione
01		
02		

VERIFICA PRELIMINARE DISTANZA ENTRO I 500 METRI DA VINCOLI ARCHEOLOGICI ED ARCHITETTONICI - AREE IMPIANTI BRINDISI

BRINDISI - AREA IMPIANTO UBICATO A NORD (TAV. A)

A NW dell'area dell'impianto risulta segnalato un *vicus* di età romana in località San Giorgio - Masseria Masina sottoposto a vincolo archeologico L.1089/1939 art.1,3,4,21, vincolo del 02-11-1996.

Nello specifico nel PPTR risulta sottoposta a vincolo archeologico diretto la porzione centrale dell'area archeologica mentre il resto di essa rientra nell'area di rispetto sottoposta a vincolo archeologico indiretto; nei Vincoli in Rete MiC tutta l'area è semplicemente perimetrata come sottoposta a vincolo archeologico, fig.1.



Figura 1

Ho calcolato uno spazio *buffer* di 500 metri da questa area archeologica vincolata e solo minimi lembi dell'area dell'impianto vi rientrano e, in caso, sarebbero da arretrare, v. Tav.A.

Dalla consultazione dei Vincoli in Rete MiC risulta inoltre segnalata nella particella 13 dell'area dell'impianto una fornace di età romana di interesse culturale non verificato, v. Tav. A. Verificherò in Soprintendenza la presenza di vincolo eventualmente apposto in tempi recenti.

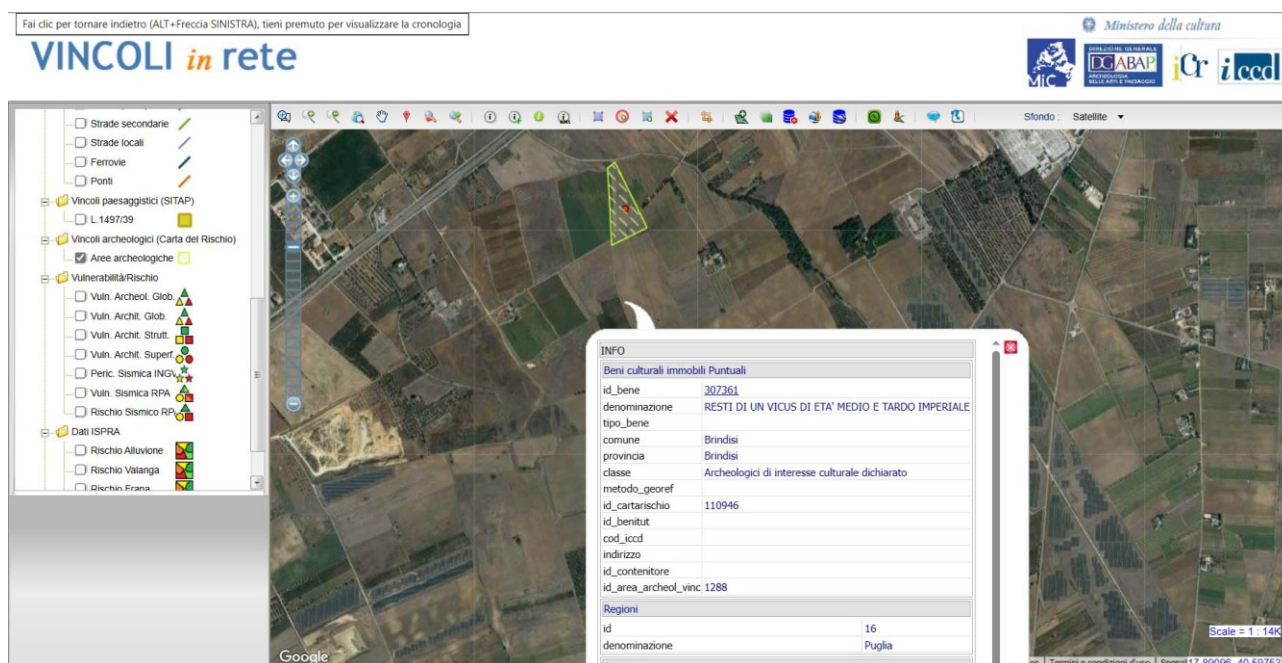

-  AREA IMPIANTO_BRINDISI
-  vincolo archeologico L.1089/1939
-  buffer 500 metri
-  fornace di età romana di interesse culturale non verificato (Vincoli in Rete MiC)

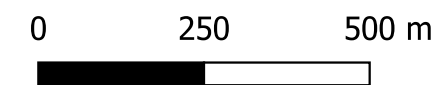

BRINDISI - AREA IMPIANTO CENTRALE

Entro i 500 metri dall'area dell'impianto, dalla consultazione delle piattaforme di riferimento online non risulta la presenza di beni archeologici né di beni architettonici sottoposti a vincolo. Controllerò comunque in Soprintendenza la presenza di vincoli archeologici ed architettonici eventualmente apposti in tempi recenti.

BRINDISI - AREA IMPIANTO SUD

Entro i 500 metri dall'area dell'impianto, dalla consultazione delle piattaforme di riferimento online non risulta la presenza di beni archeologici né di beni architettonici sottoposti a vincolo. Verificherò in Soprintendenza la presenza di vincoli archeologici ed architettonici eventualmente apposti in tempi recenti.

Nardò, 11/08/2023

In fede

dott.ssa Caterina Polito
strada Massereti 94 73048 NARDO' (LE)
P.IVA 04812580753
C.F. PLTCRN74S58D883P