Firmato digitalmente da:
COTRONEO ANTONIO
Firmato il 2024/06/13 17:28
Valido dal 27/06/2023 al 27/06/2026
InfoCamere Qualified Electronic Signature CA

REGIONE PUGLIA
PROVINCIA DI FOGGIA
COMUNI DI FOGGIA E MANFREDONIA

PROGETTO IMPIANTO AGRIVOLTAICO AVANZATO DA REALIZZARE NEL COMUNE DI FOGGIA (FG) IN LOCALITA' "PEZZAGRANDE" AL FOGLIO N.161 P.LLA N. 2, E NEL COMUNE DI MANFREDONIA IN LOCALITA' "VACCHERECCIA DI GRECO" AL FOGLIO N. 129 ALLE P.LLE NN. 17, 142, 498, 500 E 512, E IN LOCALITA' "MACCHIAROTONDA" AL FOGLIO N. 131 P.LLE NN.13, 206 E 207, E DELLE RELATIVE OPERE DI CONNESSIONE ALLA RTN DA REALIZZARE NEL COMUNE DI MANFREDONIA (FG) IN LOCALITA' "MACCHIAROTONDA" AL FOGLIO N. 128 ALLE P.LLE NN. 45, 79, 113 E 169 E AL FOGLIO N. 129 ALLE P.LLE NN. 481, 485 E 486, AVENTE UNA POTENZA PARI A **30.038,68 kWp**, DENOMINATO "**MARTILLO**"

PROGETTO DEFINITIVO

ALLEGATO 9

MAPPA BATTENTI T 200 ANNI PLOT 2

IMPIANTO AGRIVOLTAICO AVANZATO

LAOR *(Land Area Occupation Ratio)* **13.96%**

LIV. PROG.	RIF. COD. PRATICA TERNA	CODICE ISTANZA AU	TAVOLA	DATA	SCALA
PD	202200828	GWWF184	A.18.9	08.04.2024	1:2000

REVISIONI

REV.	DATA	DESCRIZIONE	ESEGUITO	VERIFICATO	APPROVATO

RICHIEDENTE E PRODUTTORE

FIVE-E RESPONSIBLE INVESTMENT

HF SOLAR 11 S.r.L - Viale Francesco Scaduto n°2/D - 90144 Palermo (PA)

ENTE

FIRMA RESPONSABILE

PROGETTAZIONE

HORIZONFIRM

Ing. D. Siracusa
Ing. A. Costantino
Ing. C. Chiaruzzi
Ing. G. Schillaci
Ing. G. Buffa
Ing. M.C. Musca
Arch. A. Calandrino
Arch. S. Martorana
Arch. F. G. Mazzola
Arch. G. Vella
Dott. Agr. B. Miciluzzo
Dott. Biol. M. Casisa

HORIZONFIRM S.r.L - Viale Francesco Scaduto n°2/D - 90144 Palermo (PA)

TECNICO INCARICATO

Dott. Ing. Antonio COTRONEO
Iscrizione all'Albo n° A 3414
sez. Esterna degli ingegneri (Sez. A)
Settore Civile e ambientale
Ordine degli Ingegneri della Provincia di Reggio Calabria
Via Reggio Calabria, 12 - 89128 REGGIO DI CALABRIA

ANTONIO COTRONEO
COTRONEO:ANTONIO:06211280347

FIRMA TECNICO INCARICATO

LEGENDA

Battenti (m)
- <= 0.2000
- 0.2000 - 0.5000
- 0.5000 - 1.0000
- > 1.0000

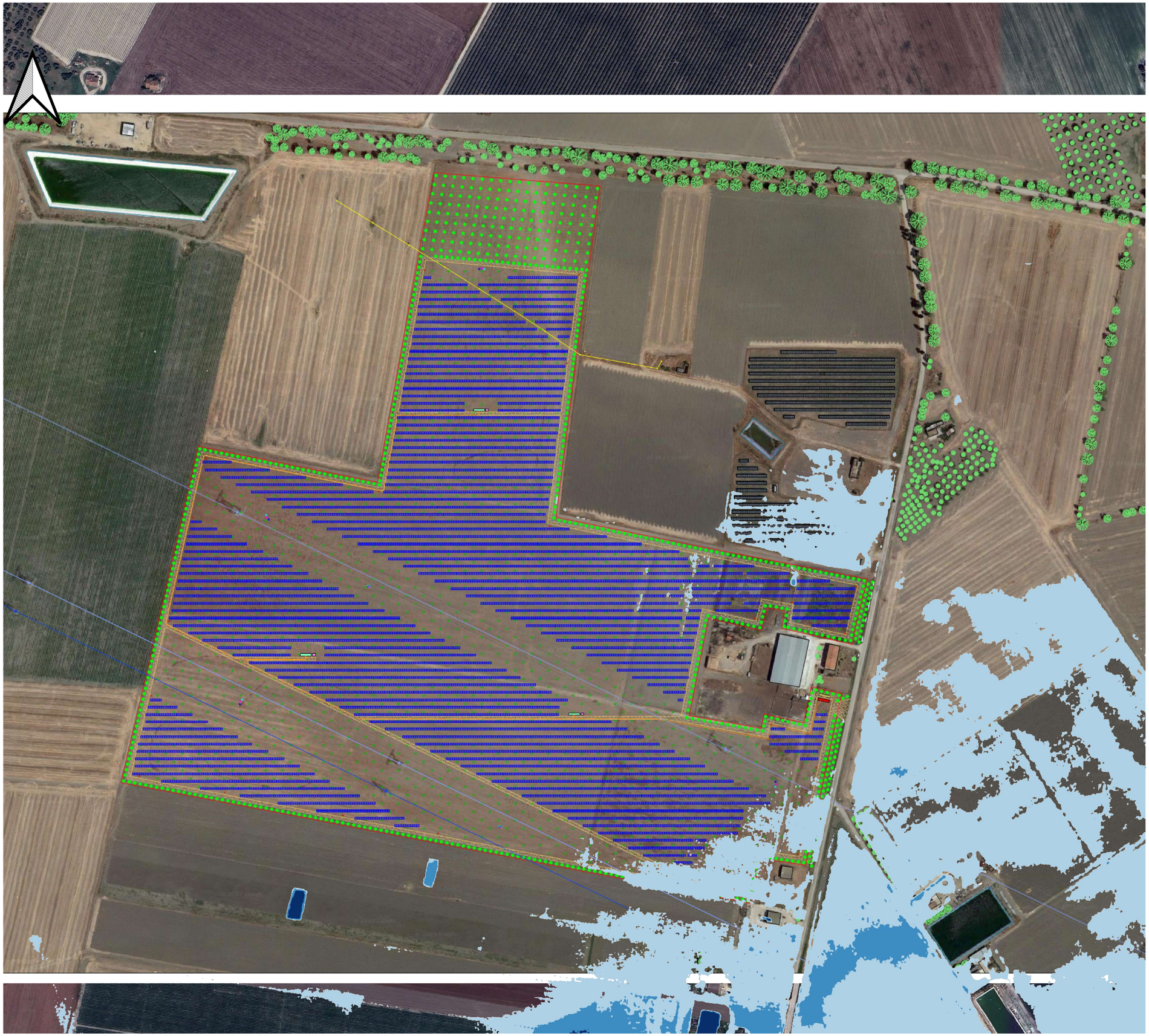

Firmato digitalmente da:
MERCATI VALENTINA
Data: 14/06/2024 17:36:10