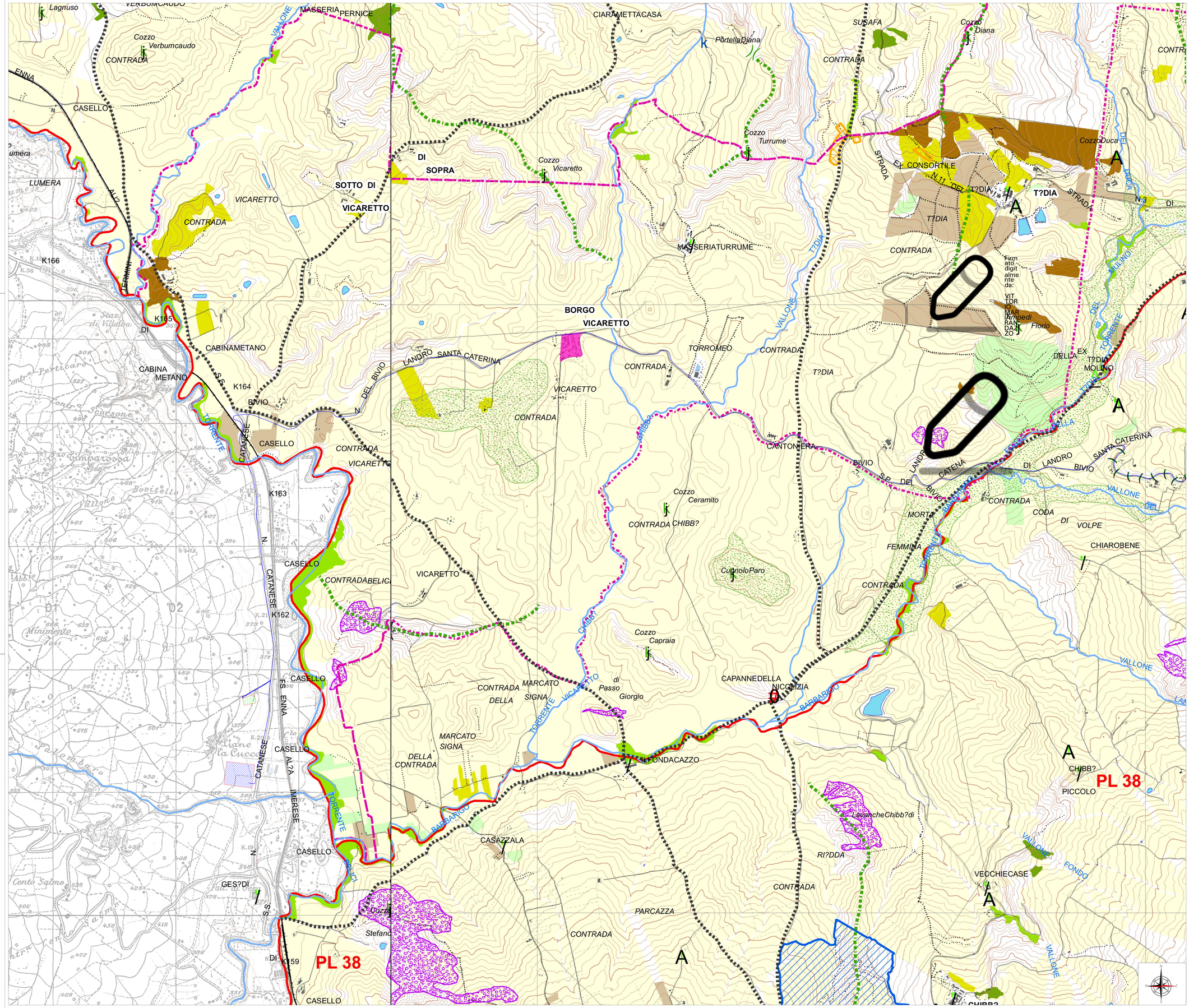

LEGENDA IMPIANTO

- AEROGENERATORI
- WTG X — N° AEROGENERATORE
- CAVIDOTTO A 36 kV
- STRADE DI ESERCIZIO
- STRADE DI CANTIERE
- PIAZZOLE DI CANTIERE
- PIAZZOLE DEFINITIVE
- SE TERNA
- AREA DI CONSEGNA E STORAGE
- ALLARGAMENTI TEMPORANEI

Legenda

Legenda

- Paesaggi locali
- Limiti comunali

COMPONENTI DEL SISTEMA NATURALE

Sottosistema abiotico

Componenti geomorfologiche (art.11 delle N.d.A.)

Forme dei rilievi

- Rilievi isolati
- Sella
- Cuta, forra
- Crinali
- Orli di terrazzi e di terrazzi marini
- Orli di scarpate
- Forme minore morfologica
- Piana fluviali
- Altopiani
- Pianure costiere

Carsismo

- Doline
- Grotta
- Pozzo

Strutture geomorfologiche

- Cavalloni

Aree a rischio

- Area calanchiva
- Frane
- Scalzamento/smottamento

Componenti geomorfologiche della costa (art.11 delle N.d.A.)

- Costa rocciosa
- Spiaggia
- Costa rocciosa
- Falesia

Foce

- Foce
- Punta, promontorio
- Isole, faraglioni
- Golfo, baia, cala

Componenti idrologiche (art.11 delle N.d.A.)

- Reticolo idrografico
- Laghi e specchi d'acqua
- Sorgente
- Sorgente termale

Sottosistema biotico

Componenti del paesaggio vegetale naturale e seminaturale (art.12 delle N.d.A.)

- Vegetazione forestale
- Vegetazione di macchia, di garigia, prateria e arbusteti
- Vegetazione ripariale
- Boschi artificiali

Siti di particolare interesse paesaggistico-ambientale (art.13 delle N.d.A.)

- Zone di interesse comunitario ZSC (SIC) e ZPS
- Biotopi

COMPONENTI DEL SISTEMA ANTROPICO

Sottosistema agricolo-forestale

Componenti del paesaggio agrario (art.14 delle N.d.A.)

- Paesaggio delle colture erbacee
- Paesaggio delle colture arboree
- Paesaggio dell'agrumeto
- Paesaggio del vigneto
- Paesaggio dell'uliveto
- Paesaggio del noccioleto
- Aree adibite a terrazzamenti di carattere storico

Sottosistema insediativo

Componenti archeologiche (art.15 delle N.d.A.)

- Beni archeologici sottoposti a tutela ai sensi degli art.10 e segg. del Codice
- Aree e siti di interesse archeologico di cui all'art.142 lett. m) del Codice
- Parco archeologico

Componenti centri e nuclei storici (art.16 delle N.d.A.)

- Centri storici
- Nuclei storici
- Fondi e parchi storici, ville storiche

Componenti beni isolati (art.17 delle N.d.A.)

A - Architettura militare

- A1 - Torri
- A2 - Bastioni, castelli, fortificazioni, rivellini
- A3 - Caserme, carceri, casermie, depositi di polvere, fortini, dogane

B - Architettura religiosa

- B1 - Abbazie, badie, collegi, conventi, eremi, monasteri, santuari
- B2 - Cappelle, chiese
- B3 - Cimiteri, ossari

C - Architettura residenziale

- C1 - Castelli, casini, palazzetti, palazzine, palazzi, villa, villette, villini

D - Architettura produttiva

- D1 - Aziende, bagli, casali, case, conti, fattorie, forti, caserie, masserie
- D2 - Case coloniche, depositi frumentari, maggazzini, stalle
- D3 - Cantine, oleifici, palmenti, stabilimenti enologici, trappeti
- D4 - Mulini
- D5 - Abbeveratoi, cisterne, fontane, gebbie, norie e serie, pozzi, vasche
- D6 - Tornare
- D8 - Cava, miniere, solfare
- D9 - Calcare, fornaci, forni, stazioni
- D10 - Stabilimenti, acciaierie, cantieri navali, cantieri, fabbriche, segherie

E - Attrezzature e servizi

- E1 - Stazioni, caselli ferroviari, case cantoniere
- E3 - Stabilimenti balneari, terme
- E4 - Allergatori, colonie marine, foriteri, lazzaretti, rifugi, ostriari, tacrame
- E5 - Asili dei poveri, gasometri, lazzaretti, macelli, ospedali, scuole, telegrafi
- E6 - Fanali, fari, fari-lanterna, semafori
- E7 - Ponti, gallerie
- Parco minerario

Componente viabilità storica (art.18 delle N.d.A.)

- Regio tracciato
- Ferrovia storica (linea dismessa)

Componente percorsi panoramici (art.19 delle N.d.A.)

- Strade panoramiche
- Punti panoramici, belvederi

QUADRO DI UNIONE

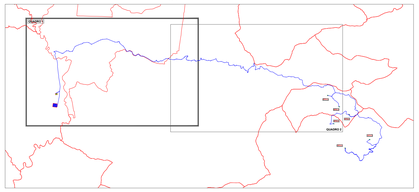

REGIONE SICILIA

PROVINCIA DI PALERMO
COMUNI DI CASTELLANA SICULA - PETRALIA SOTTANA

PROVINCIA DI CALTANISSETTA
COMUNI DI RESUTTANO - SANTA CATERINA VILLARMOSA - VILLALBA

Il Committente:

NP Sicilia 7

NP Sicilia 7 S.r.l.
Galleria Passarella, 2
20122 MILANO
P.IVA - C.F. 12931930965

Il Progettista:

Agon engineering
Entrope srl

dott. ing. VITTORIO RANDAZZO
dott. arch. VINCENZO DI MARCO

Titolo del progetto:

PARCO EOLICO "SAN NICOLA"
POTENZA NOMINALE 39,6 MW

Documento:	N° Documento:
PROGETTO DEFINITIVO	NPS7_RES_F03A_EPD

ID PROGETTO:		TIPOLOGIA:	FORMATO:	A0

TITOLO:
INQUADRAMENTO SU PIANO PAESAGGISTICO PROVINCIA DI PALERMO - COMPONENTI DEL PAESAGGIO

FOGLIO:	1 di 2	SCALA:	1:10.000	NA:

Rev:	Data	Descrizione Revisione	Redatto	Controllato	Approvato
0			C.L.	V.D.	V.R.
1			C.L.	V.D.	V.R.