

LEGENDA IMPIANTO

- WTG
- WTG X N° AEROGENERATORE
- CAVIDOTTO
- Intersessione con reticolo idrografico indicata su CTR ma non riscontrata da sopralluogo in situ
- PIAZZOLE DEFINITIVE
- SE TERNA
- AREA DI CONSEGNA E STORAGE

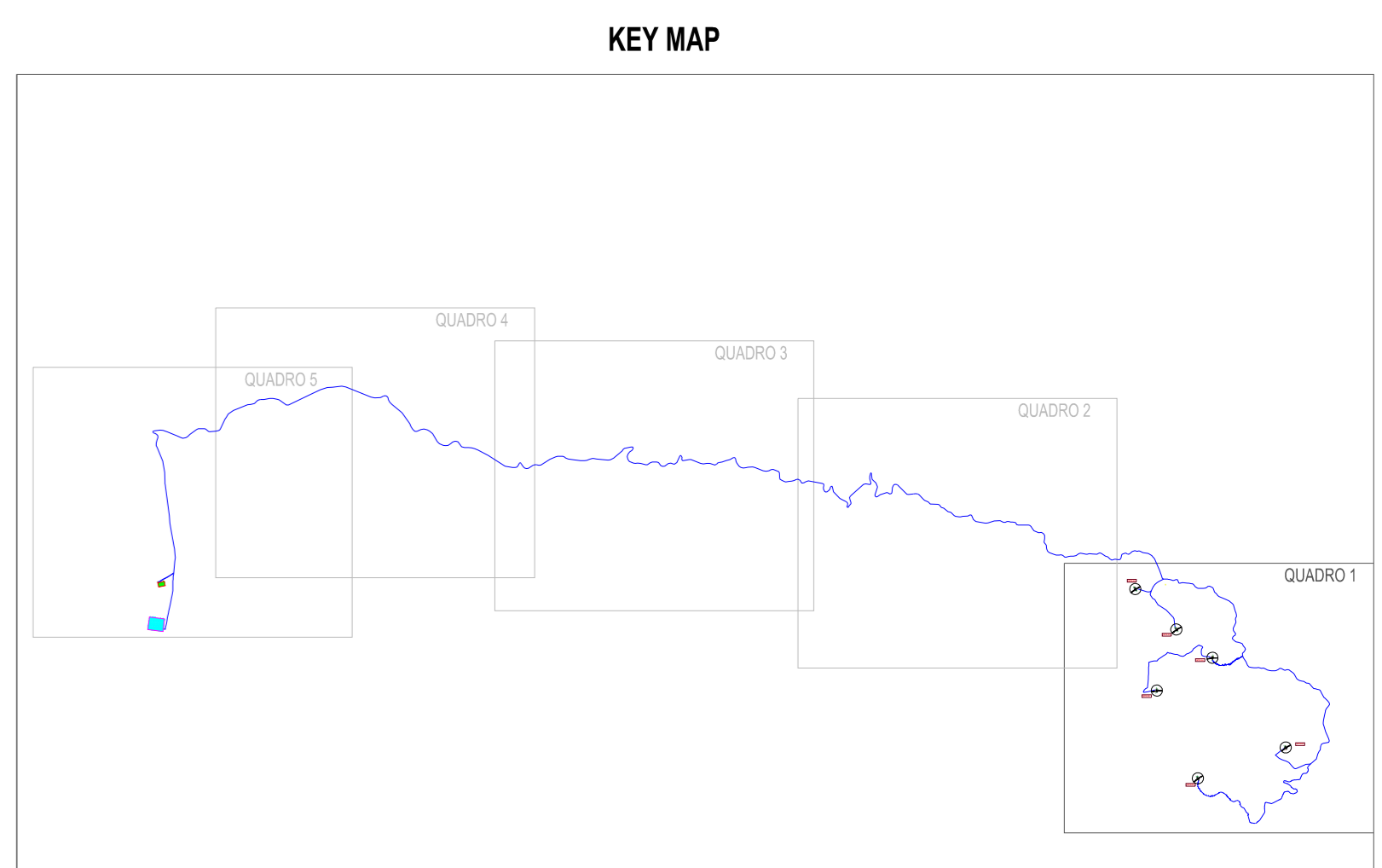

ID	Revisione	Coordinate	Nome dell'Impianto	Numero della Scheda SPK (MATERIA)	Numero Anno	Comune	Prov.	Foglio	part.	
100	TOC	45320.00	45320.00	Torre della Cava n. 1	106	276	Sciacca	CL	17	10
101	TOC	45330.00	45330.00	Non riscontrata via nuova strada	-	-	Sciacca	CL	18	13
102	TOC	45340.00	45340.00	Non riscontrata via nuova strada	-	-	Sciacca	CL	18	13
103	TOC	45350.00	45350.00	Non riscontrata via nuova strada	-	-	Sciacca	CL	18	13
104	TOC	45360.00	45360.00	Non riscontrata via nuova strada	-	-	Sciacca	CL	18	13
105	TOC	45370.00	45370.00	Non riscontrata via nuova strada	-	-	Sciacca	CL	18	13
106	TOC	45380.00	45380.00	Non riscontrata via nuova strada	-	-	Sciacca	CL	18	13
107	TOC	45390.00	45390.00	Non riscontrata via nuova strada	-	-	Sciacca	CL	18	13
108	TOC	45400.00	45400.00	Non riscontrata via nuova strada	-	-	Sciacca	CL	18	13
109	TOC	45410.00	45410.00	Non riscontrata via nuova strada	-	-	Sciacca	CL	18	13
110	TOC	45420.00	45420.00	Non riscontrata via nuova strada	-	-	Sciacca	CL	18	13
111	TOC	45430.00	45430.00	Non riscontrata via nuova strada	-	-	Sciacca	CL	18	13
112	TOC	45440.00	45440.00	Non riscontrata via nuova strada	-	-	Sciacca	CL	18	13
113	TOC	45450.00	45450.00	Non riscontrata via nuova strada	-	-	Sciacca	CL	18	13
114	TOC	45460.00	45460.00	Non riscontrata via nuova strada	-	-	Sciacca	CL	18	13
115	TOC	45470.00	45470.00	Non riscontrata via nuova strada	-	-	Sciacca	CL	18	13
116	TOC	45480.00	45480.00	Non riscontrata via nuova strada	-	-	Sciacca	CL	18	13
117	TOC	45490.00	45490.00	Non riscontrata via nuova strada	-	-	Sciacca	CL	18	13
118	TOC	45500.00	45500.00	Non riscontrata via nuova strada	-	-	Sciacca	CL	18	13
119	TOC	45510.00	45510.00	Non riscontrata via nuova strada	-	-	Sciacca	CL	18	13
120	TOC	45520.00	45520.00	Non riscontrata via nuova strada	-	-	Sciacca	CL	18	13
121	TOC	45530.00	45530.00	Non riscontrata via nuova strada	-	-	Sciacca	CL	18	13
122	TOC	45540.00	45540.00	Non riscontrata via nuova strada	-	-	Sciacca	CL	18	13
123	TOC	45550.00	45550.00	Non riscontrata via nuova strada	-	-	Sciacca	CL	18	13
124	TOC	45560.00	45560.00	Non riscontrata via nuova strada	-	-	Sciacca	CL	18	13
125	TOC	45570.00	45570.00	Non riscontrata via nuova strada	-	-	Sciacca	CL	18	13
126	TOC	45580.00	45580.00	Non riscontrata via nuova strada	-	-	Sciacca	CL	18	13
127	TOC	45590.00	45590.00	Non riscontrata via nuova strada	-	-	Sciacca	CL	18	13
128	TOC	45600.00	45600.00	Non riscontrata via nuova strada	-	-	Sciacca	CL	18	13
129	TOC	45610.00	45610.00	Non riscontrata via nuova strada	-	-	Sciacca	CL	18	13
130	TOC	45620.00	45620.00	Non riscontrata via nuova strada	-	-	Sciacca	CL	18	13
131	TOC	45630.00	45630.00	Non riscontrata via nuova strada	-	-	Sciacca	CL	18	13
132	TOC	45640.00	45640.00	Non riscontrata via nuova strada	-	-	Sciacca	CL	18	13
133	TOC	45650.00	45650.00	Non riscontrata via nuova strada	-	-	Sciacca	CL	18	13
134	TOC	45660.00	45660.00	Non riscontrata via nuova strada	-	-	Sciacca	CL	18	13
135	TOC	45670.00	45670.00	Non riscontrata via nuova strada	-	-	Sciacca	CL	18	13
136	TOC	45680.00	45680.00	Non riscontrata via nuova strada	-	-	Sciacca	CL	18	13
137	TOC	45690.00	45690.00	Non riscontrata via nuova strada	-	-	Sciacca	CL	18	13
138	TOC	45700.00	45700.00	Non riscontrata via nuova strada	-	-	Sciacca	CL	18	13
139	TOC	45710.00	45710.00	Non riscontrata via nuova strada	-	-	Sciacca	CL	18	13
140	TOC	45720.00	45720.00	Non riscontrata via nuova strada	-	-	Sciacca	CL	18	13
141	TOC	45730.00	45730.00	Non riscontrata via nuova strada	-	-	Sciacca	CL	18	13
142	TOC	45740.00	45740.00	Non riscontrata via nuova strada	-	-	Sciacca	CL	18	13
143	TOC	45750.00	45750.00	Non riscontrata via nuova strada	-	-	Sciacca	CL	18	13
144	TOC	45760.00	45760.00	Non riscontrata via nuova strada	-	-	Sciacca	CL	18	13
145	TOC	45770.00	45770.00	Non riscontrata via nuova strada	-	-	Sciacca	CL	18	13
146	TOC	45780.00	45780.00	Non riscontrata via nuova strada	-	-	Sciacca	CL	18	13
147	TOC	45790.00	45790.00	Non riscontrata via nuova strada	-	-	Sciacca	CL	18	13
148	TOC	45800.00	45800.00	Non riscontrata via nuova strada	-	-	Sciacca	CL	18	13
149	TOC	45810.00	45810.00	Non riscontrata via nuova strada	-	-	Sciacca	CL	18	13
150	TOC	45820.00	45820.00	Non riscontrata via nuova strada	-	-	Sciacca	CL	18	13
151	TOC	45830.00	45830.00	Non riscontrata via nuova strada	-	-	Sciacca	CL	18	13
152	TOC	45840.00	45840.00	Non riscontrata via nuova strada	-	-	Sciacca	CL	18	13
153	TOC	45850.00	45850.00	Non riscontrata via nuova strada	-	-	Sciacca	CL	18	13
154	TOC	45860.00	45860.00	Non riscontrata via nuova strada	-	-	Sciacca	CL	18	13
155	TOC	45870.00	45870.00	Non riscontrata via nuova strada	-	-	Sciacca	CL	18	13
156	TOC	45880.00	45880.00	Non riscontrata via nuova strada	-	-	Sciacca	CL	18	13
157	TOC	45890.00	45890.00	Non riscontrata via nuova strada	-	-	Sciacca	CL	18	13
158	TOC	45900.00	45900.00	Non riscontrata via nuova strada	-	-	Sciacca	CL	18	13
159	TOC	45910.00	45910.00	Non riscontrata via nuova strada	-	-	Sciacca	CL	18	13
160	TOC	45920.00	45920.00	Non riscontrata via nuova strada	-	-	Sciacca	CL	18	13
161	TOC	45930.00	45930.00	Non riscontrata via nuova strada	-	-	Sciacca	CL	18	13
162	TOC	45940.00	45940.00	Non riscontrata via nuova strada	-	-	Sciacca	CL	18	13
163	TOC	45950.00	45950.00	Non riscontrata via nuova strada	-	-	Sciacca	CL	18	13
164	TOC	45960.00	45960.00	Non riscontrata via nuova strada	-	-	Sciacca	CL	18	13
165	TOC	45970.00	45970.00	Non riscontrata via nuova strada	-	-	Sciacca	CL	18	13
166	TOC	45980.00	45980.00	Non riscontrata via nuova strada	-	-	Sciacca	CL	18	13
167	TOC	45990.00	45990.00	Non riscontrata via nuova strada	-	-	Sciacca	CL	18	13
168	TOC	46000.00	46000.00	Non riscontrata via nuova strada	-	-	Sciacca	CL	18	13
169	TOC	46010.00	46010.00	Non riscontrata via nuova strada	-	-	Sciacca	CL	18	13
170	TOC	46020.00	46020.00	Non riscontrata via nuova strada	-	-	Sciacca	CL	18	13
171	TOC	46030.00	46030.00	Non riscontrata via nuova strada	-	-	Sciacca	CL	18	13
172	TOC	46040.00	46040.00	Non riscontrata via nuova strada	-	-	Sciacca	CL	18	13
173	TOC	46050.00	46050.00	Non riscontrata via nuova strada	-	-	Sciacca	CL	18	13
174	TOC	46060.00	46060.00	Non riscontrata via nuova strada	-	-	Sciacca	CL	18	13
175	TOC	46070.00	46070.00	Non riscontrata via nuova strada	-	-	Sciacca	CL	18	13
176	TOC	46080.00	46080.00	Non riscontrata via nuova strada	-	-	Sciacca	CL	18	13
177	TOC	46090.00	46090.00	Non riscontrata via nuova strada	-	-	Sciacca	CL	18	13
178	TOC	46100.00	46100.00	Non riscontrata via nuova strada	-	-	Sciacca	CL	18	13
179	TOC	46110.00	46110.00	Non riscontrata via nuova strada	-	-	Sciacca	CL	18	13
180	TOC	46120.00	46120.00	Non riscontrata via nuova strada	-	-	Sciacca	CL	18	13
181	TOC	46130.00	46130.00	Non riscontrata via nuova strada	-	-	Sciacca	CL	18	13
182	TOC	46140.00	46140.00	Non riscontrata via nuova strada	-	-	Sciacca	CL	18	13
183	TOC	46150.00	46150.00	Non riscontrata via nuova strada	-	-	Sciacca	CL	18	13
184	TOC	46160.00	46160.00	Non riscontrata via nuova strada	-	-	Sciacca	CL	18	13
185	TOC	46170.00	46170.00	Non riscontrata via nuova strada	-	-	Sciacca	CL	18	13
186	TOC	46180.00	46180.00	Non riscontrata via nuova strada	-	-	Sciacca	CL	18	13
187	TOC	46190.00	46190.00	Non riscontrata via nuova strada	-	-	Sciacca	CL	18	13
188	TOC	46200.00	46200.00	Non riscontrata via nuova strada	-	-	Sciacca	CL	18	13
189	TOC	46210.00	46210.00	Non riscontrata via nuova strada	-	-	Sciacca	CL	18	13
190	TOC	46220.00	46220.00	Non riscontrata via nuova strada	-	-	Sciacca	CL	18	13
191	TOC	46230.00	46230.00	Non riscontrata via nuova strada	-	-	Sciacca	CL	18	13
192	TOC	46240.00	46240.00	Non riscontrata via nuova strada	-	-	Sciacca	CL	18	13
193	TOC	46250.00	46250.00	Non riscontrata via nuova strada	-	-	Sciacca	CL	18	13
194	TOC	46260.00	46260.00	Non riscontrata via nuova strada	-	-	Sciacca	CL	18	13
195	TOC	46270.00	46270.00	Non riscontrata via nuova strada	-	-	Sciacca	CL	18	13
196	TOC	46280.00	46280.00	Non riscontrata via nuova strada	-	-	Sciacca	CL	18	13
197	TOC	46290.00	46290.00	Non riscontrata via nuova strada	-	-	Sciacca	CL	18	13
198	TOC	46300.00	46300.00	Non riscontrata via nuova strada	-	-	Sciacca	CL	18	13
199	TOC	46310.00	46310.00	Non riscontrata via nuova strada	-	-	Sciacca	CL	18	13
200	TOC	46320.00	46320.00	Non riscontrata via nuova strada	-	-	Sciacca	CL	18	13

REGIONE SICILIA
PROVINCIA DI PALERMO
CASTELLANA SICULA - PETRALIA SOTTANA
PROVINCIA DI CALTANISSETTA
COMUNI DI RESUTANO - SANTA CATERINA VILLARMOSSA - VILLALBA

Il Committente: **NP Sicilia 7 S.r.l.**
 Galleria Passarella, 2
 20122 MILANO
 P.IVA - C.F. 12931930965

Il Progettista: **Agon engineering** e **Entrope srl**
 dott. Ing. VITTORIO RANDO
 ing. VINCENZO DI MARCO

Titolo del progetto: **PARCO EOLICO "SAN NICOLA"**
POTENZA NOMINALE 39,6 MW

Documento: **PROGETTO DEFINITIVO** N° Documento: **NPS7_RES_F37_EPD**

IPROGETTO: _____ TIPOLOGIA: _____ FORMATO: **A3**

TITOLO: _____ RETICOLO IDROGRAFICO CTR - QUADRO 1

FOGLIO: **1** di **5** SCALA: **1:5.000** NA

Rev.	Data	Descrizione Revisione	Redatto	Controllato	Approvato
0	03/02/2024				

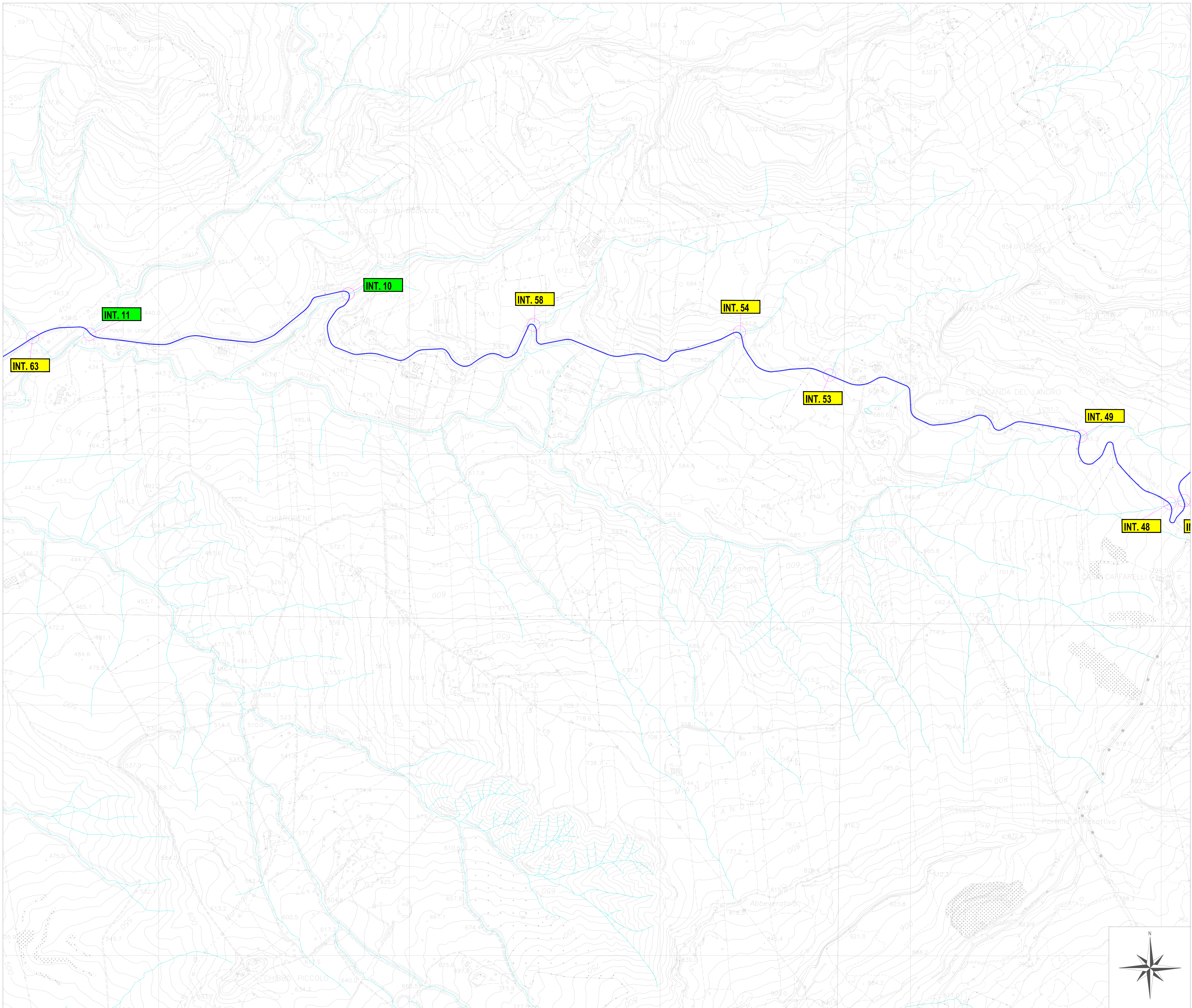

LEGENDA IMPIANTO

- WTG
- WTG X N° AEROGENERATORE
- CAVIDOTTO
- Intersessione con reticolo idrografico indicata su CTR ma non riscontrata da sopralluogo in situ
- PIAZZOLE DEFINITIVE
- SE TERNA
- AREA DI CONSEGNA E STORAGE

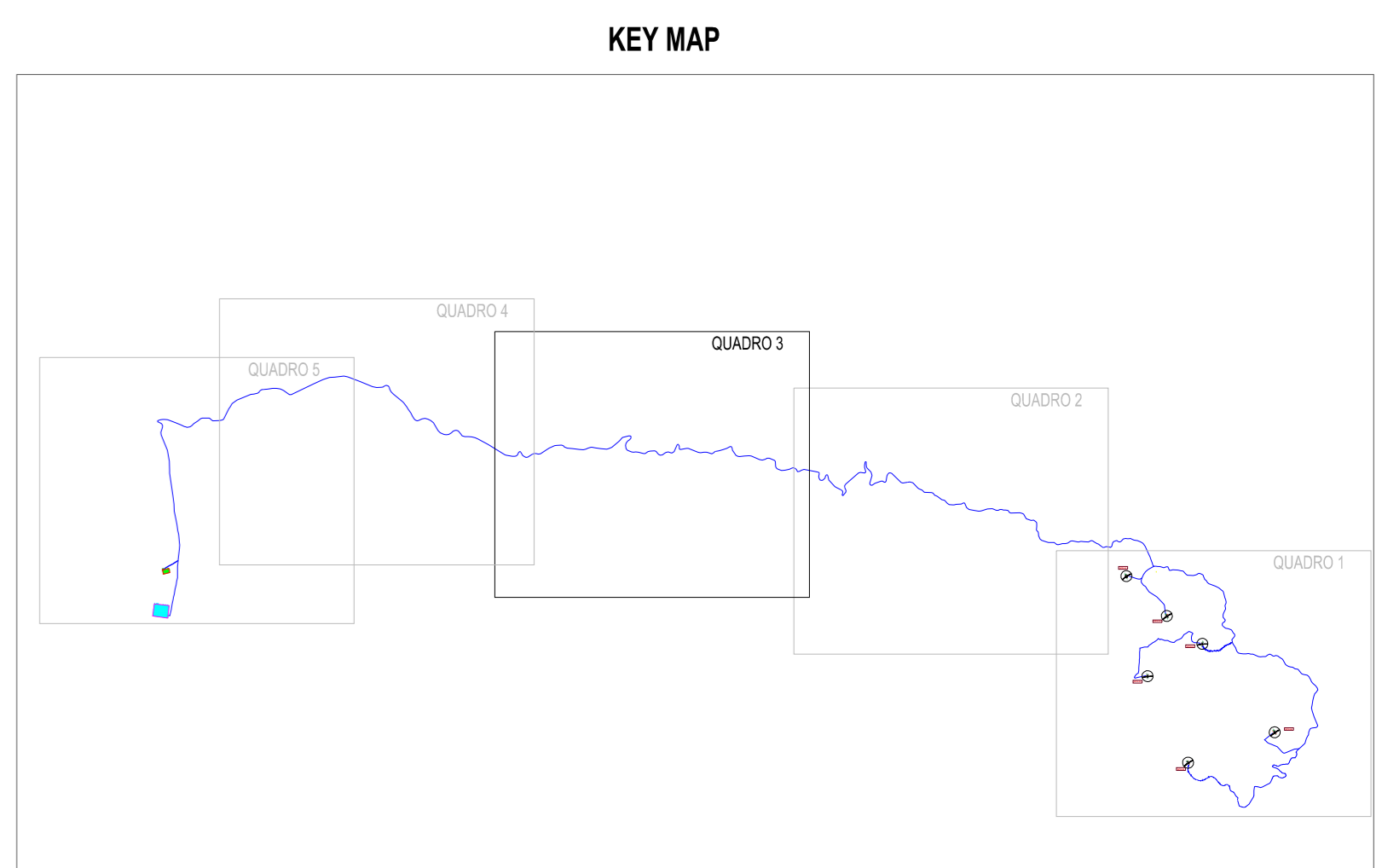

ID	Relevante	Coordinate	Nome d'Impianto	Numero piante	Numero	Comune	Prov.	Foglio	part.	
100	TOC	434200.00	434200.00	Torre della Costa s.r.l. 037	106	276	Sciacca	CL	17	10
101	TOC	434300.00	434300.00	Non individuato nel sopralluogo	-	-	Sciacca	CL	18	13
102	TOC	434300.00	434300.00	Non individuato nel sopralluogo	-	-	Sciacca	CL	18	13
104	TOC	434300.00	434300.00	Non individuato nel sopralluogo	-	-	Sciacca	CL	18	13
105	TOC	434300.00	434300.00	Non individuato nel sopralluogo	-	-	Sciacca	CL	18	13
106	TOC	434300.00	434300.00	Non individuato nel sopralluogo	-	-	Sciacca	CL	18	13
107	TOC	434300.00	434300.00	Non individuato nel sopralluogo	-	-	Sciacca	CL	18	13
108	TOC	434300.00	434300.00	Non individuato nel sopralluogo	-	-	Sciacca	CL	18	13
109	TOC	434300.00	434300.00	Non individuato nel sopralluogo	-	-	Sciacca	CL	18	13
110	TOC	434300.00	434300.00	Non individuato nel sopralluogo	-	-	Sciacca	CL	18	13
111	TOC	434300.00	434300.00	Non individuato nel sopralluogo	-	-	Sciacca	CL	18	13
20	TOC	434300.00	434300.00	Non individuato nel sopralluogo	-	-	Madonia	CL	30	10-16
21	TOC	434300.00	434300.00	Non individuato nel sopralluogo	-	-	Madonia	CL	30	10-16
22	TOC	434300.00	434300.00	Non individuato nel sopralluogo	-	-	Madonia	CL	30	10-16
23	TOC	434300.00	434300.00	Non individuato nel sopralluogo	-	-	Madonia	CL	30	10-16
24	TOC	434300.00	434300.00	Non individuato nel sopralluogo	-	-	Madonia	CL	30	10-16
25	TOC	434300.00	434300.00	Non individuato nel sopralluogo	-	-	Madonia	CL	30	10-16
26	TOC	434300.00	434300.00	Non individuato nel sopralluogo	-	-	Madonia	CL	30	10-16
27	TOC	434300.00	434300.00	Non individuato nel sopralluogo	-	-	Madonia	CL	30	10-16
28	TOC	434300.00	434300.00	Non individuato nel sopralluogo	-	-	Madonia	CL	30	10-16
29	TOC	434300.00	434300.00	Non individuato nel sopralluogo	-	-	Madonia	CL	30	10-16
30	TOC	434300.00	434300.00	Non individuato nel sopralluogo	-	-	Madonia	CL	30	10-16
42	TOC	434300.00	434300.00	Torre Guardia	-	-	Madonia	PA	119	1-8
43	TOC	434300.00	434300.00	Non individuato nel sopralluogo	-	-	Madonia	PA	119	1-8
44	TOC	434300.00	434300.00	Non individuato nel sopralluogo	-	-	Madonia	PA	119	1-8
45	TOC	434300.00	434300.00	Non individuato nel sopralluogo	-	-	Madonia	PA	119	1-8
46	TOC	434300.00	434300.00	Non individuato nel sopralluogo	-	-	Madonia	PA	119	1-8
47	TOC	434300.00	434300.00	Non individuato nel sopralluogo	-	-	Madonia	PA	119	1-8
48	TOC	434300.00	434300.00	Non individuato nel sopralluogo	-	-	Madonia	PA	119	1-8
49	TOC	434300.00	434300.00	Non individuato nel sopralluogo	-	-	Madonia	PA	119	1-8
50	TOC	434300.00	434300.00	Non individuato nel sopralluogo	-	-	Madonia	PA	119	1-8
51	TOC	434300.00	434300.00	Non individuato nel sopralluogo	-	-	Madonia	PA	119	1-8
52	TOC	434300.00	434300.00	Non individuato nel sopralluogo	-	-	Madonia	PA	119	1-8
53	TOC	434300.00	434300.00	Non individuato nel sopralluogo	-	-	Madonia	PA	119	1-8
54	TOC	434300.00	434300.00	Non individuato nel sopralluogo	-	-	Madonia	PA	119	1-8
55	TOC	434300.00	434300.00	Non individuato nel sopralluogo	-	-	Madonia	PA	119	1-8
56	TOC	434300.00	434300.00	Non individuato nel sopralluogo	-	-	Madonia	PA	119	1-8
57	TOC	434300.00	434300.00	Non individuato nel sopralluogo	-	-	Madonia	PA	119	1-8
58	TOC	434300.00	434300.00	Non individuato nel sopralluogo	-	-	Madonia	PA	119	1-8
59	TOC	434300.00	434300.00	Non individuato nel sopralluogo	-	-	Madonia	PA	119	1-8
60	TOC	434300.00	434300.00	Non individuato nel sopralluogo	-	-	Madonia	PA	119	1-8
61	TOC	434300.00	434300.00	Non individuato nel sopralluogo	-	-	Madonia	PA	119	1-8
62	TOC	434300.00	434300.00	Non individuato nel sopralluogo	-	-	Madonia	PA	119	1-8
63	TOC	434300.00	434300.00	Non individuato nel sopralluogo	-	-	Madonia	PA	119	1-8
64	TOC	434300.00	434300.00	Non individuato nel sopralluogo	-	-	Madonia	PA	119	1-8
65	TOC	434300.00	434300.00	Non individuato nel sopralluogo	-	-	Madonia	PA	119	1-8
66	TOC	434300.00	434300.00	Non individuato nel sopralluogo	-	-	Madonia	PA	119	1-8
67	TOC	434300.00	434300.00	Non individuato nel sopralluogo	-	-	Madonia	PA	119	1-8
68	TOC	434300.00	434300.00	Non individuato nel sopralluogo	-	-	Madonia	PA	119	1-8
69	TOC	434300.00	434300.00	Non individuato nel sopralluogo	-	-	Madonia	PA	119	1-8
70	TOC	434300.00	434300.00	Non individuato nel sopralluogo	-	-	Madonia	PA	119	1-8
71	TOC	434300.00	434300.00	Non individuato nel sopralluogo	-	-	Madonia	PA	119	1-8
72	TOC	434300.00	434300.00	Non individuato nel sopralluogo	-	-	Madonia	PA	119	1-8
73	TOC	434300.00	434300.00	Non individuato nel sopralluogo	-	-	Madonia	PA	119	1-8
74	TOC	434300.00	434300.00	Non individuato nel sopralluogo	-	-	Madonia	PA	119	1-8
75	TOC	434300.00	434300.00	Non individuato nel sopralluogo	-	-	Madonia	PA	119	1-8
76	TOC	434300.00	434300.00	Non individuato nel sopralluogo	-	-	Madonia	PA	119	1-8
77	TOC	434300.00	434300.00	Non individuato nel sopralluogo	-	-	Madonia	PA	119	1-8
78	TOC	434300.00	434300.00	Non individuato nel sopralluogo	-	-	Madonia	PA	119	1-8
79	TOC	434300.00	434300.00	Non individuato nel sopralluogo	-	-	Madonia	PA	119	1-8
80	TOC	434300.00	434300.00	Non individuato nel sopralluogo	-	-	Madonia	PA	119	1-8
81	TOC	434300.00	434300.00	Non individuato nel sopralluogo	-	-	Madonia	PA	119	1-8
82	TOC	434300.00	434300.00	Non individuato nel sopralluogo	-	-	Madonia	PA	119	1-8
83	TOC	434300.00	434300.00	Non individuato nel sopralluogo	-	-	Madonia	PA	119	1-8
84	TOC	434300.00	434300.00	Non individuato nel sopralluogo	-	-	Madonia	PA	119	1-8
85	TOC	434300.00	434300.00	Non individuato nel sopralluogo	-	-	Madonia	PA	119	1-8
86	TOC	434300.00	434300.00	Non individuato nel sopralluogo	-	-	Madonia	PA	119	1-8
87	TOC	434300.00	434300.00	Non individuato nel sopralluogo	-	-	Madonia	PA	119	1-8
88	TOC	434300.00	434300.00	Non individuato nel sopralluogo	-	-	Madonia	PA	119	1-8
89	TOC	434300.00	434300.00	Non individuato nel sopralluogo	-	-	Madonia	PA	119	1-8
90	TOC	434300.00	434300.00	Non individuato nel sopralluogo	-	-	Madonia	PA	119	1-8
91	TOC	434300.00	434300.00	Non individuato nel sopralluogo	-	-	Madonia	PA	119	1-8
92	TOC	434300.00	434300.00	Non individuato nel sopralluogo	-	-	Madonia	PA	119	1-8
93	TOC	434300.00	434300.00	Non individuato nel sopralluogo	-	-	Madonia	PA	119	1-8
94	TOC	434300.00	434300.00	Non individuato nel sopralluogo	-	-	Madonia	PA	119	1-8
95	TOC	434300.00	434300.00	Non individuato nel sopralluogo	-	-	Madonia	PA	119	1-8
96	TOC	434300.00	434300.00	Non individuato nel sopralluogo	-	-	Madonia	PA	119	1-8
97	TOC	434300.00	434300.00	Non individuato nel sopralluogo	-	-	Madonia	PA	119	1-8
98	TOC	434300.00	434300.00	Non individuato nel sopralluogo	-	-	Madonia	PA	119	1-8
99	TOC	434300.00	434300.00	Non individuato nel sopralluogo	-	-	Madonia	PA	119	1-8
100	TOC	434300.00	434300.00	Non individuato nel sopralluogo	-	-	Madonia	PA	119	1-8

REGIONE SICILIA
PROVINCIA DI PALERMO
CASTELLANA SICULA - PETRALIA SOTTANA
PROVINCIA DI CALTANISSETTA
COMUNI DI RESUTANO - SANTA CATERINA VILLARMOSSA - VILLALBA

Il Committente:
NP Sicilia 7 S.r.l.
 Galleria Passarella, 2
 20122 MILANO
 P.IVA - C.F. 12931930965

Il Progettista:
 dott. Ing. VITTORIO RANDO
Agon engineering **Entrope srl**
 VINCENZO DI MARCO

Titolo del progetto:
PARCO EOLICO "SAN NICOLA"
POTENZA NOMINALE 39,6 MW

Documenti:
 N° Documenti: **PROGETTO DEFINITIVO**
 NPS7_RES_F37_EPD

© PROGETTO: RETICOLO IDROGRAFICO CTR - QUADRO 3
IPPOLOGIA: **FORMATO:** **A4**

FOGLIO: 3 di 5 **SCALA:** 1:5.000 **NA**

Rev.	Data	Descrizione Revisione	Redatto	Controllato	Approvato
0	03/02/2024				

