

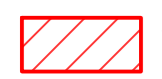

LEGENDA

-  PERIMETRO AZIENDA AGRICOLA
Fattoria Solare "Casa Scaccia"
- Comune: Sassari (SS)
- Foglio 92 - Catasto Terreni
P.lle: 1, 16, 147
- Foglio 101 - Catasto Terreni
P.lle: 4, 5
-  PERCORSO CAVIDOTTO
- Comune di: Sassari (SS)

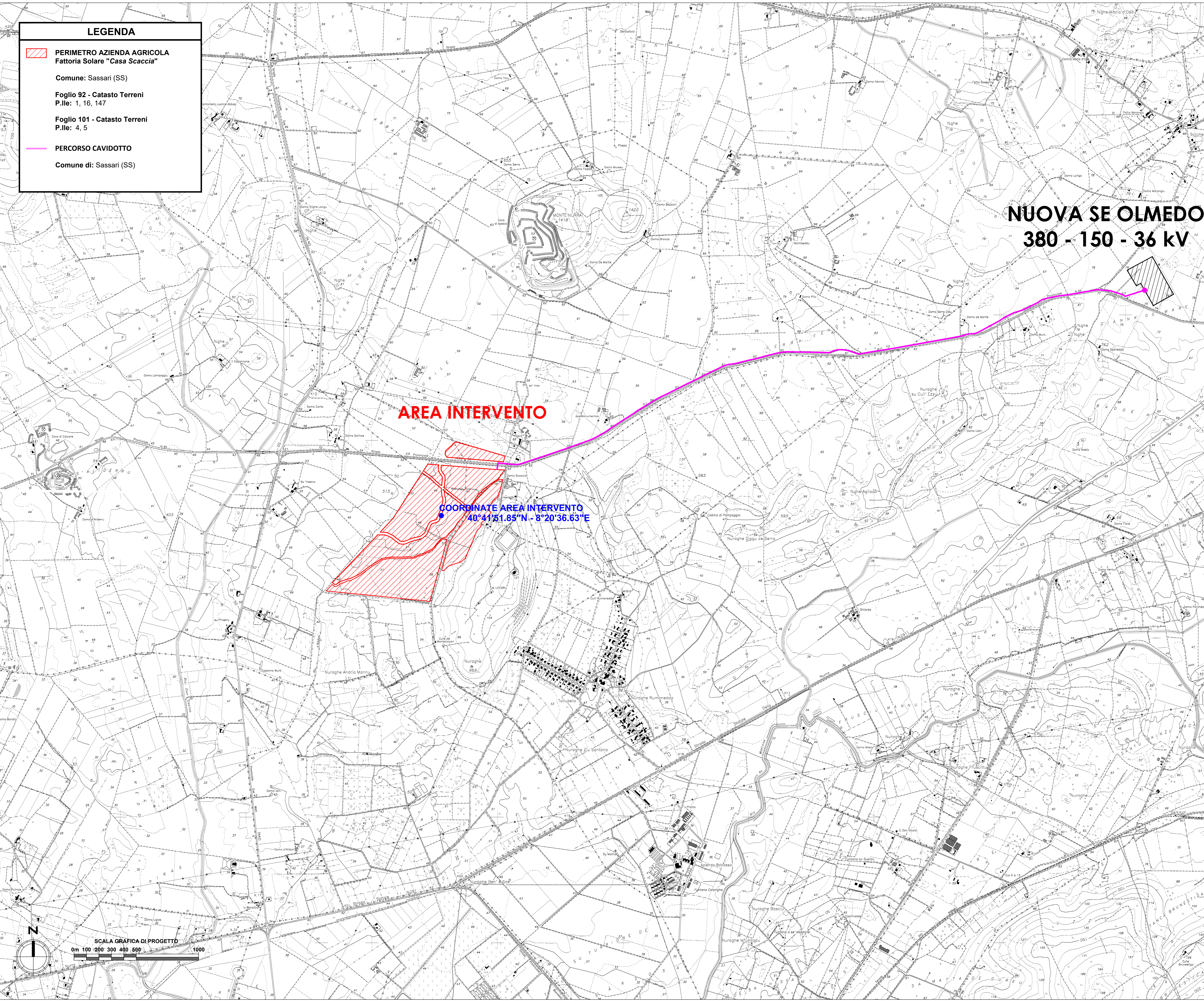

NUOVA SE OLMEDO
380 - 150 - 36 kV

AREA INTERVENTO

COORDINATE AREA INTERVENTO
40°41'51.85"N - 8°20'36.63"E

INQUADRAMENTO TERRITORIALE AREA INTERVENTO

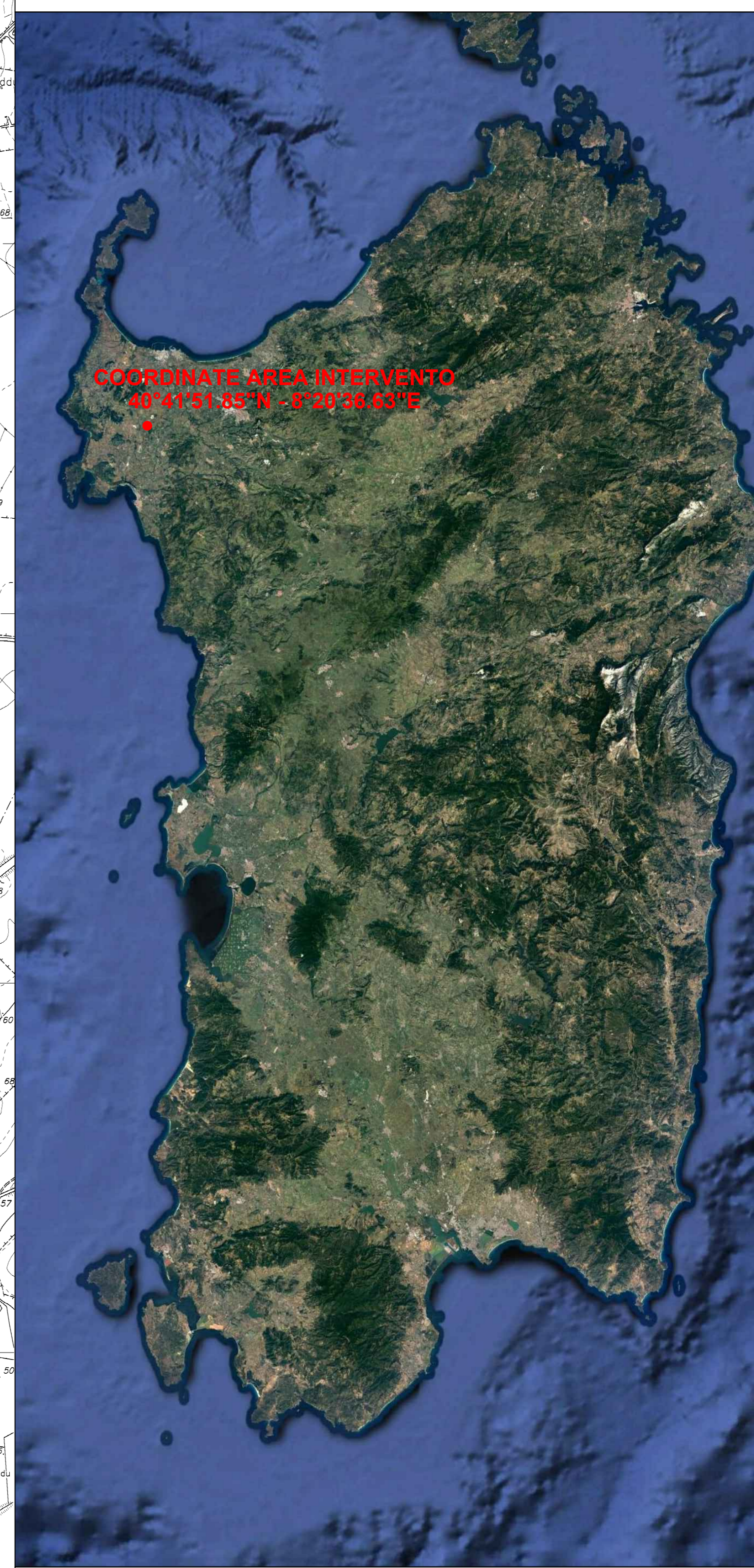



COMUNE DI: SASSARI PROVINCIA: SASSARI
REGIONE: SARDEGNA

PROGETTO DEFINITIVO

INQUADRAMENTO TERRITORIALE SU CTR

Tipo Elaborato	Codice Elaborato	Data	Scala CAD	Formato	Foglio / di	Scala
TAV.	2202_T.A.02	15/07/2024	1 unità - 1 m	A0	1/1	1:10.000

PROPONENTE	SVILUPPO
EF AGRI Società Agricola A.R.L. Via del Brennero, 121 381213 - Trento (TN)	SET SVILUPPO s.r.l. Corso Trieste, 29 00198 - Roma (RM)

PROGETTAZIONE				
				

Rev.	Data	Descrizione	Redatto	Verificato	Approvato
00	20/02/2023	Prima Emissione	Ing. G. Greco	Ing. M. Marsico	Ing. G. Greco
01	15/07/2024	Seconda Emissione	Ing. G. Greco	Ing. M. Marsico	Ing. G. Greco

