

LEGENDA

 PERIMETRAZIONE AZIENDA AGRICOLA -
RECINZIONE IMPIANTO AGRIVOLTAICO
Fattoria Solare "Casa Scaccia"

Comune: Sassari (SS)

Foglio 92 - Catasto Terreni
P.la: 1, 16, 147

Foglio 101 - Catasto Terreni
P.la: 4, 5

 Condotte consortili di adduzione idrica

 Linea Elettrica MT

 Linea Elettrica BT

 Strada Provinciale SP65

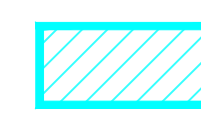
 Fascia di rispetto 300m da laghi naturali, invasi artificiali, stagni e lagune ai sensi dell'art. 17 comma 3, lett. g) delle NTA del PPR. Tale fascia è resa inedificabile e non può essere oggetto di trasformazioni urbanistiche o edilizie ai sensi dell'art. 28, comma 2, della L.R. n.1/2021 e modificata dalla L.R. n.17/2021

 Elemento idrico rilevato da "Cartografia IGM, Carta topografia d'Italia - serie 25V edita per la Sardegna dal 1958 al 1965"

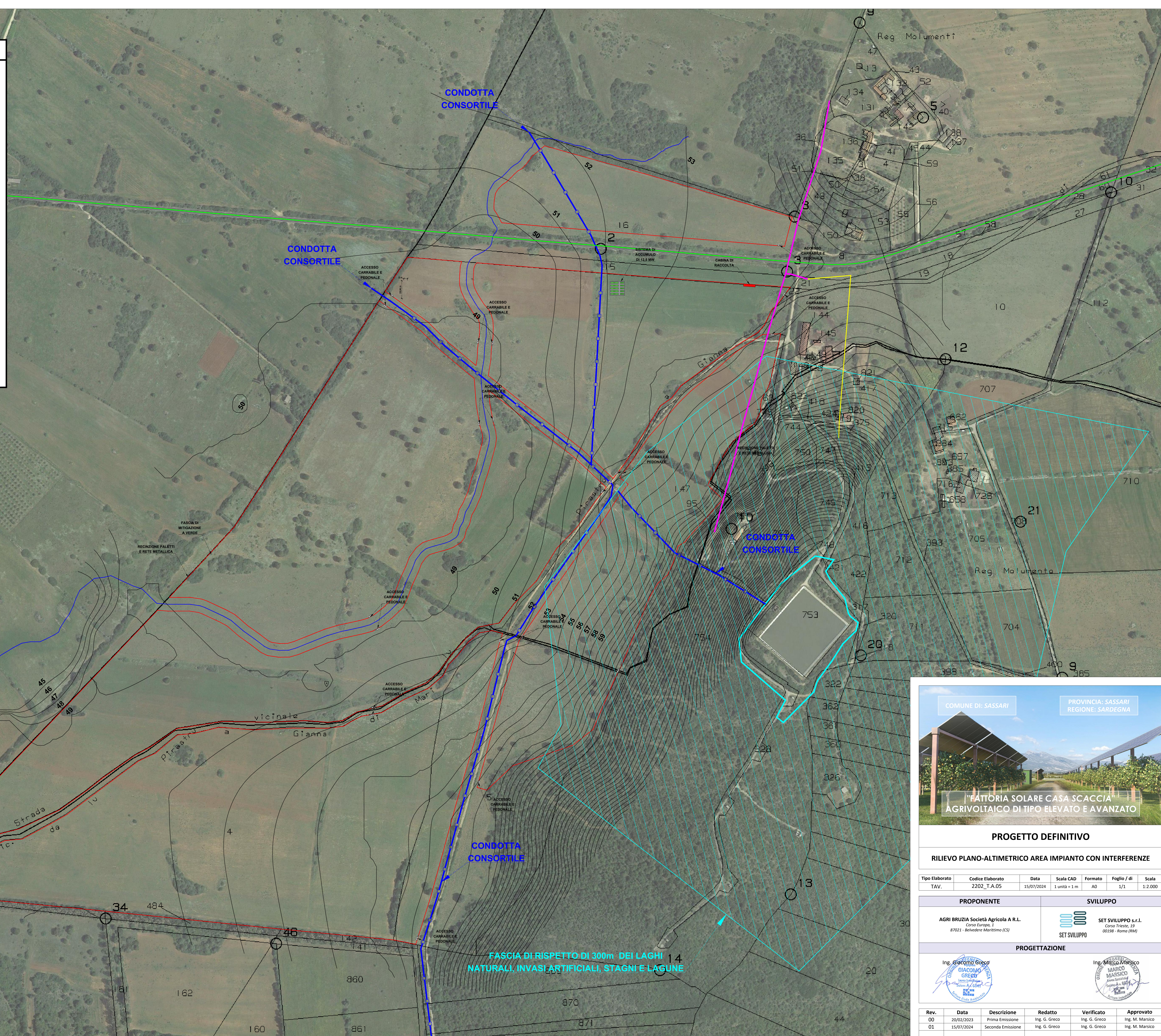

COMUNE DI: SASSARI
PROVINCIA: SASSARI
REGIONE: SARDEGNA



"FATTORIA SOLARE CASA SCACCIA"
AGRIVOLTAICO DI TIPO ELEVATO E AVANZATO

PROGETTO DEFINITIVO

RILIEVO PLANO-ALTIMETRICO AREA IMPIANTO CON INTERFERENZE

Tipo Elaborato	Codice Elaborato	Data	Scala CAD	Formato	Foglio / di	Scala
TAV.	2202_T.A.05	15/07/2024	1 unità = 1 m	A0	1/1	1:2.000

PROponente	Sviluppo
AGRI BRUZIA Società Agricola A.R.L. Corso Europa, 1 07021 - Belvedere Marittimo (CS)	 SET SVILUPPO s.r.l. Corso Trieste, 19 00198 - Roma (RM)

PROGETTAZIONE

Ing. Giacomo Greco 	Ing. Marco Marsico 
---	---

Rev.	Data	Descrizione	Redatto	Verificato	Approvato
00	20/02/2023	Prima Emissione	Ing. G. Greco	Ing. G. Greco	Ing. M. Marsico
01	15/07/2024	Seconda Emissione	Ing. G. Greco	Ing. G. Greco	Ing. M. Marsico