

LEGENDA

PERIMETRAZIONE AZIENDA AGRICOLA -
RECINZIONE IMPIANTO AGRIVOLTAICO
Fattoria Solare "Casa Scaccia"

Comune: Sassari (SS)

Foglio 92 - Catasto Terreni
P.la: 1, 16, 147

Foglio 101 - Catasto Terreni
P.la: 4, 5

Viabilità interna e perimetrale

Fascia di mitigazione a verde

Tracker 1x24 (o similari)

Cabina di Raccolta

Power Station

Quadro Parallelo Stringhe

Storage Container 2.5 MW
+ Storage Power Station

LEGENDA DELLE INTERFERENZE

Condotte consortili di adduzione idrica con fasce di rispetto -
Nessuna interferenza con strutture dell'impianto agrivoltaico.
Si segnalano interferenze con i cavidotti MT/BT d'impianto e
con le condotte d'irrigazione di campo opportunamente
affrontate nell'elaborato 2202_T.P.13a_Layout Impianto con
evidenza interferenze condotte consortili_Rev00

Linea Elettrica MT con rispettive DPA - Nessuna Interferenza

Linea Elettrica BT con rispettive DPA - Nessuna Interferenza

Strada Provinciale SP65 con rispettive distanze di sicurezza come
indicato dal DPR n.495/1992 art.26 (art.16 Cod. Str.)
opportunamente affrontate nell'elaborato 2202_T.P.13b_Layout
Impianto con evidenza interferenze Strada Provinciale_Rev00

Fascia di rispetto 300m da laghi naturali, invasi artificiali, stagni e
lagune ai sensi dell'art. 17 comma 3, lett. g) delle NTA del PPR.
Tale fascia è resa inedificabile e non può essere oggetto di
trasformazioni urbanistiche o edilizie ai sensi dell'art. 28, comma
2, della L.R. n.1/2021 e modificata dalla L.R. n.17/2021 - Nessuna
Interferenza

Elemento idrico rilevato da "Cartografia IGM, Carta topografia
d'Italia - serie 25V edita per la Sardegna dal 1958 al 1965" con
fascia di prima salvaguardia di 10m corrispondente alle
prescrizioni dell'ex art.96 lett. f) R.D. 523/1904 con aggiunta della
fascia di rispetto di 4m del medesimo articolo

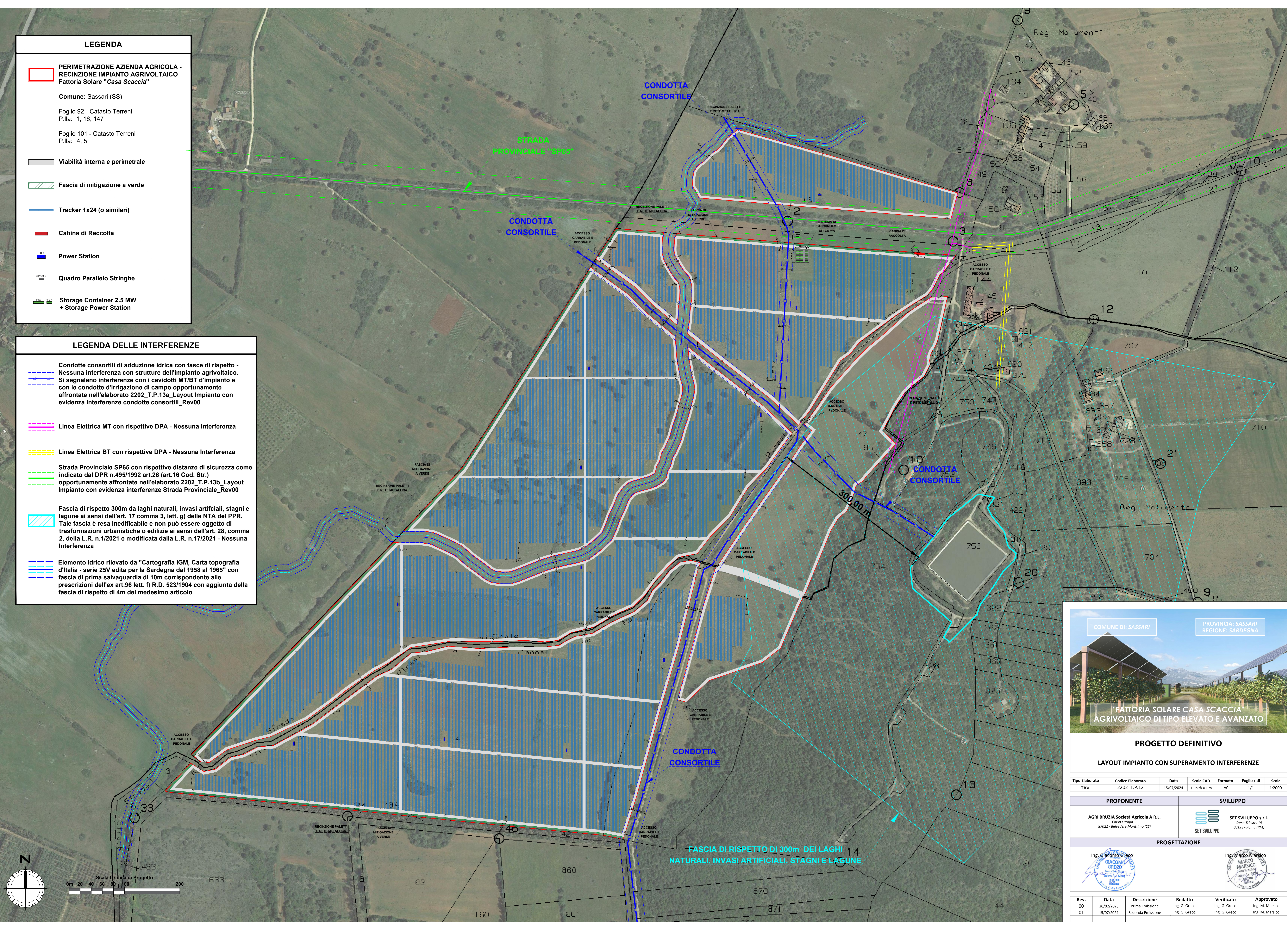

COMUNE DI: SASSARI PROVINCIA: SASSARI
REGIONE: SARDEGNA

PROGETTO DEFINITIVO

LAYOUT IMPIANTO CON SUPERAMENTO INTERFERENZE

| Tipo Elaborato | Codice Elaborato | Data | Scala CAD | Formato | Foglio / di | Scala |
|----------------|------------------|------------|---------------|---------|-------------|--------|
| TAV. | 2202_T.P.12 | 15/07/2024 | 1 unità = 1 m | A0 | 1/1 | 1:2000 |

| PROponente | Sviluppo |
|--|---|
| AGRI BRUZIA Società Agricola A.R.L. Corso Europa, 1 87021 - Belvedere Marittimo (CS) | SET SVILUPPO s.r.l. Corso Trieste, 12 00198 - Roma (RM) |

PROGETTAZIONE

| Rev. | Data | Descrizione | Redatto | Verificato | Approvato |
|------|------------|-------------------|---------------|---------------|-----------------|
| 00 | 20/02/2023 | Prima Emissione | Ing. G. Greco | Ing. G. Greco | Ing. M. Marisco |
| 01 | 15/07/2024 | Seconda Emissione | Ing. G. Greco | Ing. G. Greco | Ing. M. Marisco |