

COMUNE DI: SASSARI

PROVINCIA: SASSARI  
REGIONE: SARDEGNA

"FATTORIA SOLARE CASA SCACCIA"  
AGRIVOLTAICO DI TIPO ELEVATO E AVANZATO

**PROGETTO DEFINITIVO**

**FOTOSIMULAZIONE ANTE E POST OPERAM - OPERE DI RETE**

Tipo Elaborato	Codice Elaborato	Data	Scala CAD	Formato	Foglio / di	Scala
TAV.	2202_Z_T.P.25	15/07/2024	-	A4	1/5	-

**PROPONENTE**

**AGRI BRUZIA Società Agricola A R.L.**  
Corso Europa, 1  
87021 - Belvedere Marittimo (CS)

**SVILUPPO**



**SET SVILUPPO s.r.l.**  
Corso Trieste, 19  
00198 - Roma (RM)

**PROGETTAZIONE**

Ing. Giacomo Greco



Ing. Marco Marsico



Rev.	Data	Descrizione	Redatto	Verificato	Approvato
00	15/07/2024	Prima Emissione	Ing. M. Marsico	Ing. G. Greco	Ing. M. Marsico



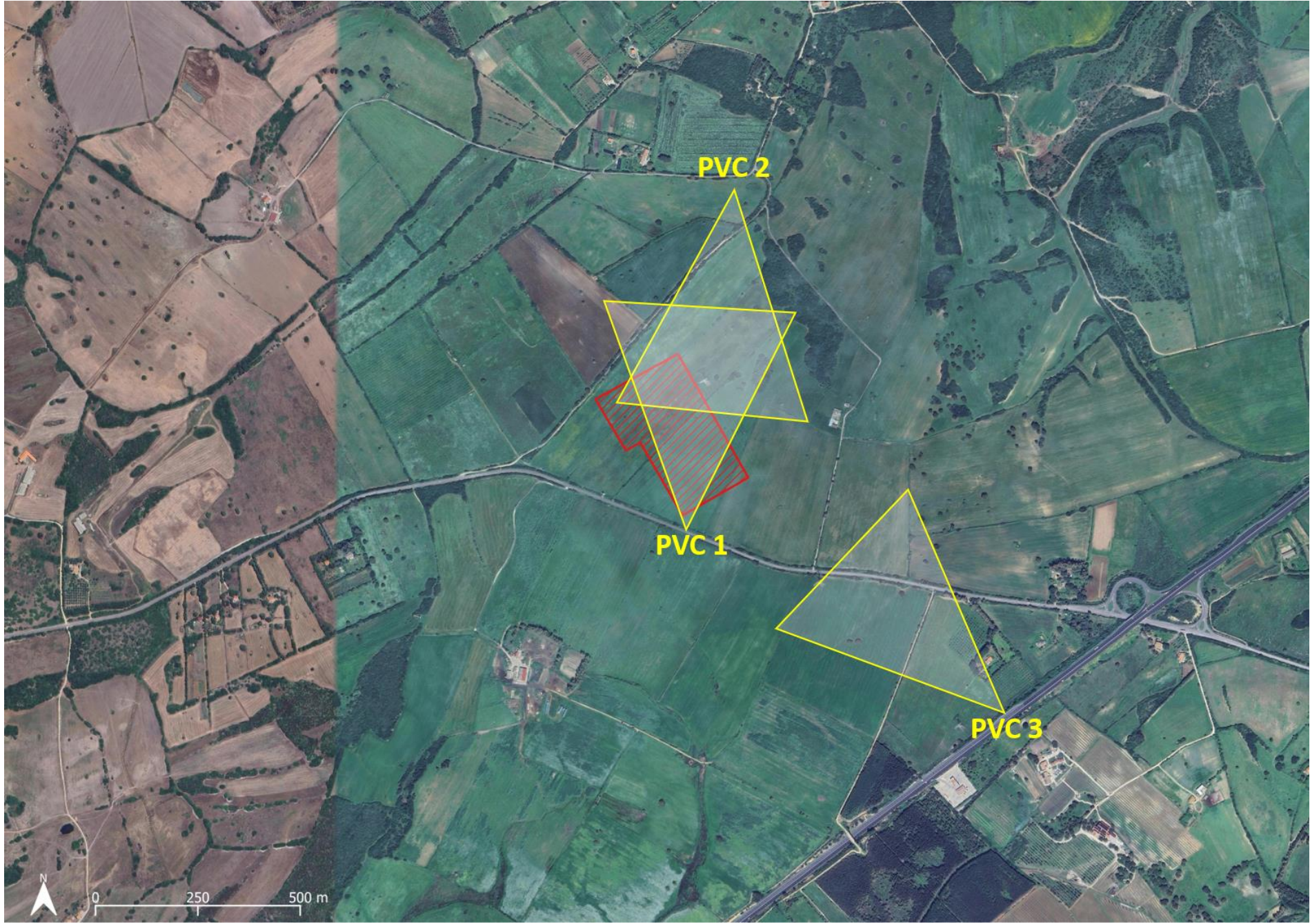



## PVC 1 - Stato Ante Operam



## PVC 1 - Stato Post Operam



**PVC 2 - Stato Ante Operam**



**PVC 2 - Stato Post Operam**





**PVC 3 - Stato Ante Operam**



**PVC 3 - Stato Post Operam**

